

RMS (Resource Management System) - Gestion et planification des ressources aéroportuaires

Edge Airport France



Table des matières

RMS	
Ressource Management System	
Pré-requis	
Stations de travail	
Fonctionnalités	
Fonctionnalités d'administration	
Fonctionnalités d'exploitation	
Les guides	
Guide d'installation	
Guide d'utilisation	
Edge Airport France	

RMS



Ressource Management System

RMS est un programme de gestion des ressources aéroportuaires :

- parkings avions ;
- passerelles ;
- tapis bagages ;
- banques d'enregistrement ;
- comptoirs d'embarquement.

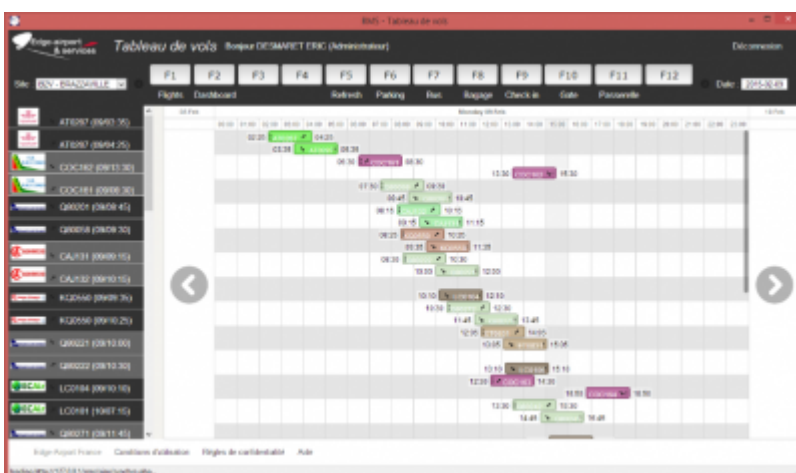
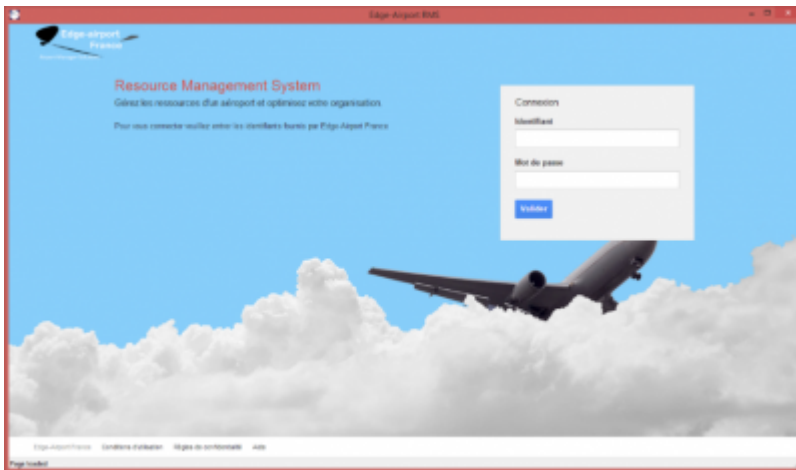

Pré-requis

Pour utiliser l'application RMS, les éléments suivants sont nécessaires :

- serveur **EdgeServer** version 214 ou supérieure⁽¹⁾ ;
- Airport Manager FIMS (Flight Information Management System)⁽²⁾ ;
- Airport Manager RMS Server ;
- 1 ou plusieurs Licences Airport Manager RMS Station(s)⁽³⁾.

⁽¹⁾ Le serveur peut être remplacé par un serveur fourni par le client dans la mesure où il répond aux caractéristiques minimales suivantes :

- fonctionnalités de virtualisation ;
- fonctionnalités NTP (Serveur de temps) ;
- Operating System sous Linux ;
- base de données MySQL version 4.1.22 ou supérieure ;
- serveur Apache opérationnel.

⁽²⁾ FIMS est déjà inclus dans les logiciels suivants : Airport Manager BIL, FIDS et LDCS. Si le client ne dispose pas de l'un de ces logiciels, il doit acquérir séparément le logiciel Airport Manager FIMS.

⁽³⁾ Il faut une licence RMS station par poste de travail.

Stations de travail

Les stations de travail peuvent être des micro-ordinateurs sous Windows 7 PRO, des tablettes ou encore des smartphones sous Android.

Une licence **Airport Manager RMS Station** doit être présente sur chaque station de travail.

Fonctionnalités

Fonctionnalités d'administration

- Gestion des paramètres fonctionnels
- Gestion des paramètres spécifiques à l'aéroport
- Ajout, modification voire suppression de ressources (parkings, banques, portes, bus, etc.)

RST ID	Rst Type	RST Shortname	Description	AD	FDSG	Multiple	Available
3	BC	BAG	Tapis bagage	A	<input type="checkbox"/>	<input checked="" type="checkbox"/>	<input checked="" type="checkbox"/>
4	OK	OK	Banque d'enregistrement	D	<input type="checkbox"/>	<input checked="" type="checkbox"/>	<input checked="" type="checkbox"/>
5	GT	GATE	Porte d'embarquement	D	<input type="checkbox"/>	<input checked="" type="checkbox"/>	<input checked="" type="checkbox"/>
1	PRC	PRC	Parking	B	<input type="checkbox"/>	<input type="checkbox"/>	<input checked="" type="checkbox"/>

Fonctionnalités d'exploitation

1. Gestion des paramètres par compagnie aérienne
2. Gestion des prévisions de vol :
3. affichage graphique du planning des vols ;

4. calcul automatique des temps d'escales à partir des heures locales prévues et des paramètres de chaque compagnie aérienne ;
5. gestion des heures prévues des vols (Administrateurs et Superviseurs) ;
6. permutation de vols (Administrateurs et Superviseurs).
7. Affectation des ressources :
8. visualisation graphique du planning d'occupation des ressources ;
9. affectation à l'aide d'un simple « glisser / déplacer » d'un vol vers une ressource ;
10. déplacement d'une ressource (décalage de l'heure de début d'utilisation) ;
11. étirement d'une ressource (augmentation du temps d'utilisation d'une ressource).

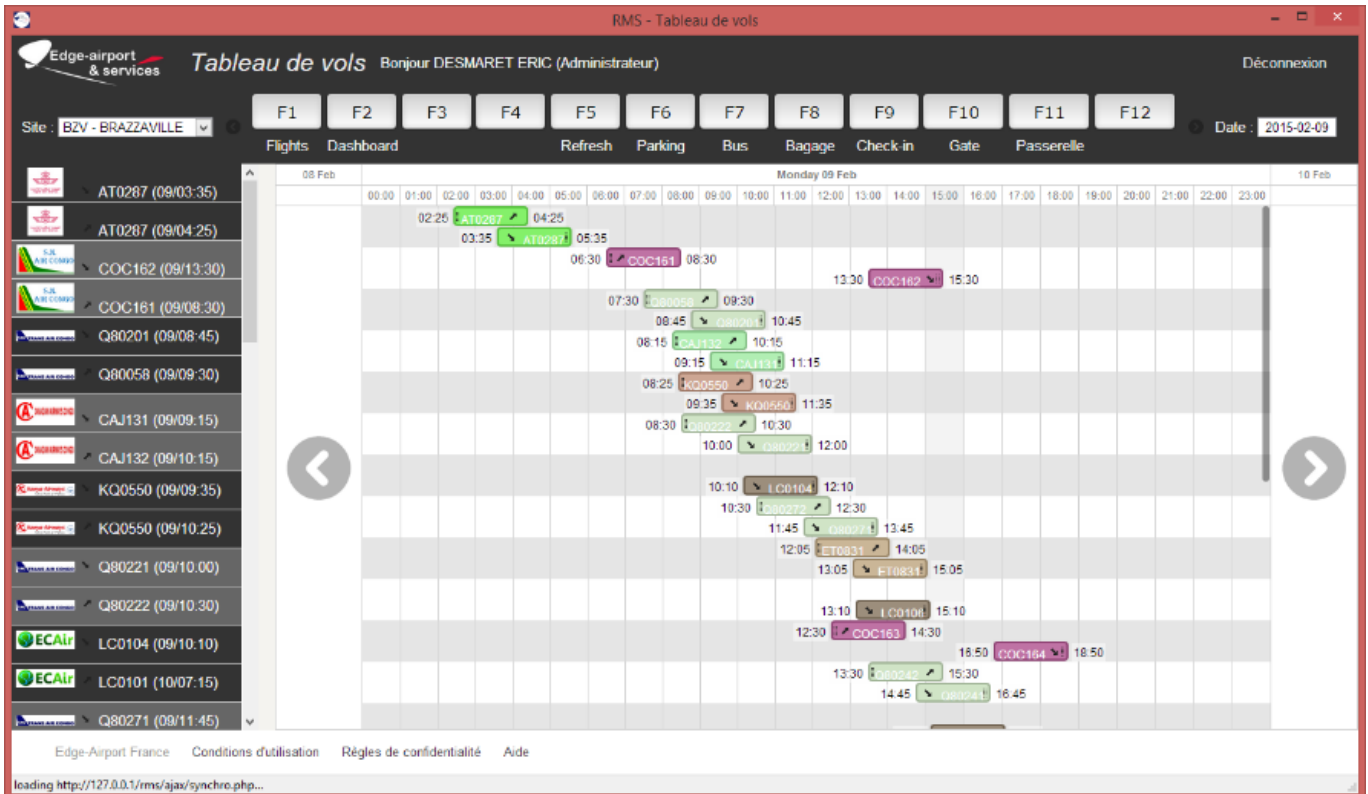

Les guides

Guide d'installation

[RMS : Guide d'installation](#)

Guide d'utilisation

[RMS : Guide d'utilisation](#)

From:

<https://edgeairport.alwaysdata.net/wiki/> - **Documentation Embross (ex Edge Airport)**

Permanent link:

<https://edgeairport.alwaysdata.net/wiki/doku.php?id=solutions:rms&rev=1469536577> 

Last update: **26/07/2016 14:36**

Edge Airport France

Airport Manager Solutions

Phone: +33 553 801 366

Service commercial : contact@edge-airport.com

Support technique : support@edge-airport.com

Edge Airport France SAS au capital de 150 000 €

RCS Bergerac 529 125 346 Les Lèches TVA : FR53529125346 / EORI : FR52912534600039

Tel : +33(0)553 801 366 contact@edge-airport.com www.edge-airport.com