

FiDS - Solution de téléaffichage

Edge Airport France



Table des matières

FiDS - Solution de téléaffichage

Présentation

 Solution universelle

 Flexible et facile à mettre en place

 Mise à jour automatique des informations de vol

 Export au format HTML et XML

 Réduction des coûts

 Générer des revenus supplémentaires

Les écrans SoC Samsung

Fonctionnalités

 Liste des vols

 Informations sur le vol

 Personnalisation de l’affichage

 Zone 1 :

 Zone 2 :

 Zone 3 :

 Zone 4 :

 Zone 5 :

 Zone 6 :

 Gestion de l’affichage des écrans

 Gestion des messages d’alerte

 Exemples de présentation

SuperVision (Module complémentaire)

Présentation de la Supervision

Administration centralisée et supervision à distance

Planification d’affichage

Exemples d’écran de Supervision

Edge Airport France

FiDS - Solution de téléaffichage



Le système de téléaffichage **FiDS** utilise les technologies internet (HTML5, XML et CSS). Il permet d'afficher les informations de vols, mais aussi de diffuser des publicités, des vidéos, des séquences d'images, etc.



The screenshot displays two panels. The left panel shows a flight arrival schedule for 'Mardi 9 Février 2016' with columns for time, airline, flight number, and destination. The right panel is a boarding announcement for Air France flight A5 4011 at Lyon St Exupéry, scheduled for 06:10. It includes the Air France logo, the text 'Embarquement Boarding', and a boarding icon. A small note at the bottom right of the boarding panel reads: '* Will opéré par un appareil et un équipage HOP - AIRFRANCE'.

Présentation

Avec cette technologie, vous bénéficiez d'une grande liberté de création, vous permettant de réaliser vos propres pages web à diffuser sur le parc d'écrans géré par le FiDS.

Solution universelle

Edge Airport FiDS est multilingue et affiche en temps réel les informations de vol, leurs statuts à l'arrivée et/ou au départ. Chaque écran ou groupe d'écrans peut bénéficier d'un affichage personnalisé en fonction de sa localisation et/ou de son utilité.

Flexible et facile à mettre en place

Grâce à une interface utilisateur simple et ergonomique, l'affichage de chaque écran peut être piloté individuellement ou mutualisé en s'intégrant dans un groupe du parc d'écrans.

Ainsi, vous choisissez où, quand et comment les informations doivent être diffusées pour une meilleure expérience passager.

Mise à jour automatique des informations de vol

Les données récoltées par Edge Airport FiDS proviennent de l'AODB (Airport Operational DataBase) et sont mises à jour automatiquement en temps réel.

Export au format HTML et XML

Les informations de vol sont exportées nativement au format XML et HTML vers le(s) site(s) internet de l'aéroport, **sans surcoût d'un quelconque système supplémentaire.**

Réduction des coûts

Edge Airport FiDS propose la programmation automatique d'allumage et d'extinction des écrans, générant ainsi de substantielles économies.

Générer des revenus supplémentaires

Les écrans peuvent aussi servir à la diffusion de vidéos promotionnelles ou d'informations touristiques, permettant ainsi de générer des revenus supplémentaires pour l'aéroport.

Les écrans SoC Samsung

Edge Airport, en partenariat avec Samsung, a développé une application FiDS directement intégrée sur le **SoC** des écrans Samsung, évitant ainsi l'achat et la gestion de players externes supplémentaires.



Une solution **tout-en-un** pour offrir une nouvelle expérience d'affichage.

La plate-forme SSSP est une solution tout-en-un intégrant un lecteur multimédia et un ordinateur doté d'un logiciel de gestion de l'affichage. Elle est plus évoluée que jamais grâce à ses solides fonctionnalités et à son puissant système intégré sur puce (System-on-Chip ou SoC) quadri-cœur.

Cette nouveauté élimine le besoin d'un PC externe tout en réduisant les contraintes d'installation et de maintenance. En utilisant notre FiDS, vous pouvez créer, planifier, et déployer vos contenus sans effort.

De multiples types de contenus peuvent être affichés en simultanément et en continu grâce au processeur quatre cœur, et aux 8Go à 16 Go de stockage.

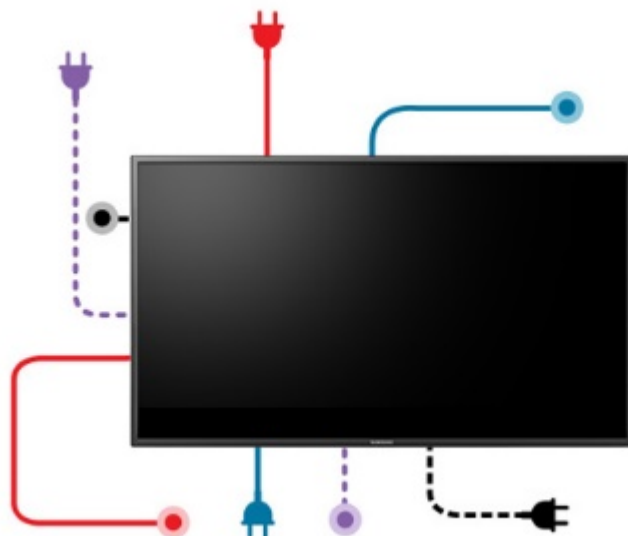

Une installation facilitée avec une solution prête à l'emploi

En incluant le lecteur média dans nos solutions, la technologie SSSP permet une intégration simple des produits et élimine les coûts liés à une installation lourde. Enfin vous n'avez plus besoin d'un PC externe ou d'un logiciel d'affichage, ce qui représente une économie réelle sur vos frais de gestion et à l'achat du moniteur.

Avec SSSP il vous faut seulement **deux câbles** pour faire fonctionner un moniteur Samsung : **un câble d'alimentation et un câble RJ-45.**

Réalisez des économies avec une solution tout-en-un Edge airport FiDS.

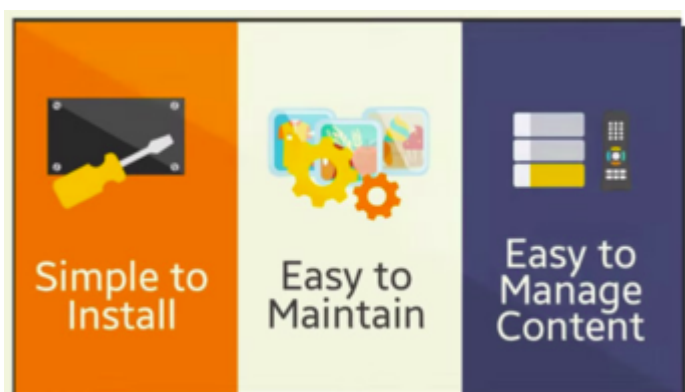

En incluant l'ensemble des éléments nécessaires pour réaliser un affichage dynamique professionnel, la **solution Edge SSSP** permet de réduire sensiblement vos coûts en éliminant le besoin d'avoir un PC externe, un Système d'exploitation, un Antivirus et un logiciel d'affichage.

Les aéroports peuvent également réduire leurs dépenses avec nos solutions simples d'accès nécessitant moins de personnes pour administrer leur affichage.

Connecteur HDMI sur les écrans COTEP existant.

Fonctionnalités

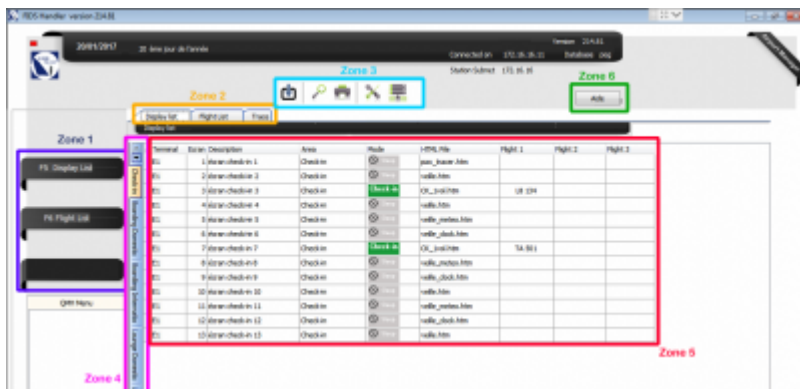

L'écran d'accueil du programme FIDS génère un aperçu de tous les écrans et de toutes les zones de votre aérogare.

Il est découpé en 6 grandes zones dont les fonctionnalités sont :

Zone 1 :

- Display List (liste des écrans) : pour gérer le contenu des écrans.
- Flight List (liste des vols) : pour afficher les informations de vol.

Zone 2 :

Cette zone est constituée de 3 onglets vous permettant d'afficher :

- La liste des écrans ;
- La liste des vols ;
- Les traces (historique des principaux évènements gérés par le programme).

Zone 3 :

Il s'agit d'une zone d'outils (Copier, Aperçu, Imprimer, paramètres d'impression, Design Report).

Zone 4 :

Liste des zones où sont situés les écrans : Check-In, Boarding, Lounge, bagage belt, ...

Le nombre de zones et leur dénomination est libre.

Zone 5 :

Liste des écrans dans la zone choisie.

Zone 6 :

Bouton d'aide vous permettant d'accéder directement à notre aide en ligne.

Liste des vols

La prévision des vols est intégrée automatiquement dans le système de téléaffichage. Ce dernier permet également de saisir les différentes informations de vol en temps réel.

Informations sur le vol

AD	Date locale	niveau loc	mn	Flight_L	Vol No	DATA	Aéroport	OK open	OK Close	GT Open	Porte	Flight Information	h, locale	mn
D	06/02/2017	7	30	18 128	128	LEV	LIBREVILLE	06:00	05:30				7	30
A	06/02/2017	8	00	NRG 301	301	LEV	LIBREVILLE	06:30	06:30				8	00
A	06/02/2017	8	30	NRG 302	302	LEV	LIBREVILLE	06:30	06:20				8	30
A	06/02/2017	9	30	18 129	129	LEV	LIBREVILLE	07:00	07:00				9	30
D	06/02/2017	10	00	18 127	127	LEV	LIBREVILLE						10	00
D	06/02/2017	10	00	PLU 01	01	GAR	GAMBIA						10	00
A	06/02/2017	12	00	PLU 02	02	GAR	GAMBIA						12	00
D	06/02/2017	13	30	PLU 03	03	GAR	GAMBIA						13	30
A	06/02/2017	15	00	PLU 04	04	GAR	GAMBIA						15	00
D	06/02/2017	16	15	NRG 132	132	LEV	LIBREVILLE	06:45	17:00				16	15
A	06/02/2017	17	00	NRG 305	305	LEV	LIBREVILLE	15:30	15:00				17	00
A	06/02/2017	17	15	18 130	130	LEV	LIBREVILLE	15:45	15:25				17	15
D	06/02/2017	17	25	NRG 306	306	LEV	LIBREVILLE	15:55	15:25				17	25
D	06/02/2017	18	30	18 311	311	LEV	LIBREVILLE	17:00	16:30				18	30
A	06/02/2017	19	00	18 139	139	LEV	LIBREVILLE	16:30	17:00				19	00

Ajouter information de vol

Effacer information de vol

Affecter une ressource

Valider le vol

A partir de la liste des vols, plusieurs actions peuvent être effectuées.

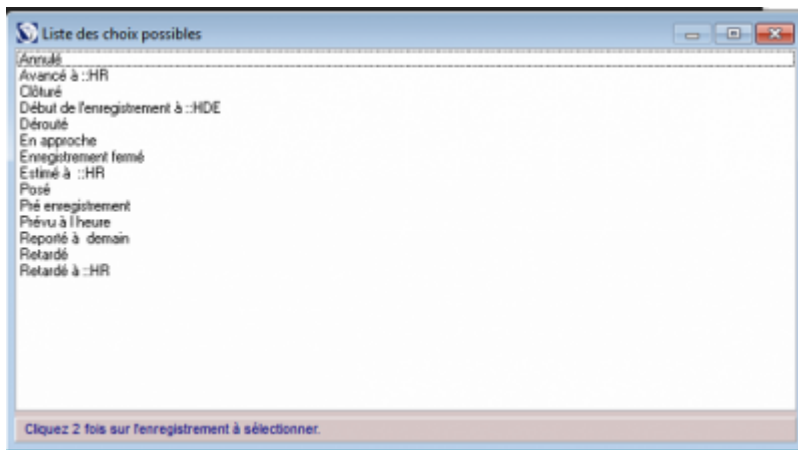

Pour chaque vol, l'opérateur peut :

- afficher son statut ;
- modifier son statut ;
- lui affecter une ressource.

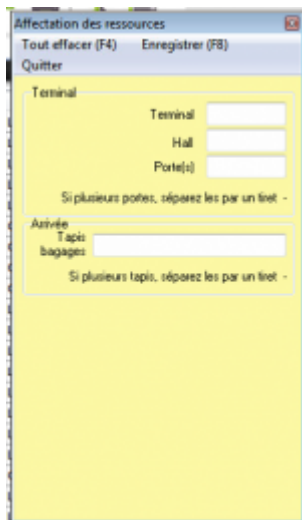

Personnalisation de l'affichage



Pour chaque écran, vous pouvez définir le contenu à afficher.

Zone 1 :

Définition du mode d'affichage de l'écran.

Zone 2 :

Sélection du modèle à utiliser pour l'affichage.

Zone 3 :

Liste des vols.

Zone 4 :

Vols sur lesquels l'affichage sera effectif.

Zone 5 :

Panneau de gestion des compléments d'affichage. A partir de ce panneau, vous pouvez afficher :

- des images ;
- des vidéos ;
- des diaporamas ;
- des messages libres.

Zone 6 :

Répertoire des images d'arrière-plan disponibles. L'opérateur intègre dans ce répertoire les contenus à afficher : séquences publicitaires, images, diaporamas, ...

Gestion de l'affichage des écrans

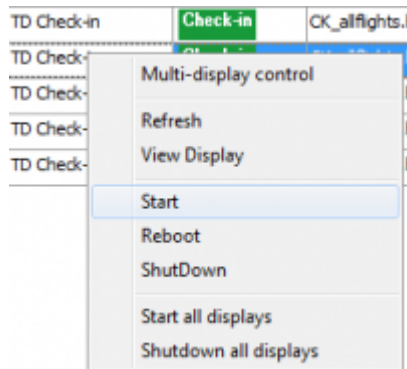

Pour chaque écran, groupe d'écrans ou zone vous pouvez :

- Allumer ou éteindre un seul écran ;
- Allumer ou éteindre tous les écrans d'un groupe ou d'une zone ;
- Redémarrer un seul écran ;
- Redémarrer tous les écrans d'un groupe ou d'une zone.

Gestion des messages d'alerte



Le module d'alerte permet:

- d'afficher simultanément sur tous les écrans :
- soit un message d'alerte sous forme de bandeau défilant,
- soit une image d'information générale à la place de l'affichage.

Option :

Un module complémentaire « FIDS-PAF » permet de déléguer à une administration le pilotage des écrans de téléaffichage de sa zone. Le module a été déployé pour la police aux frontières de Tahiti.

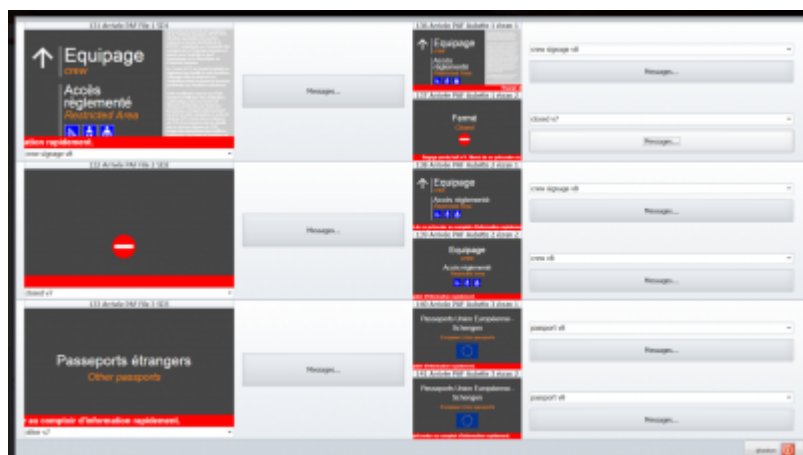

Exemples de présentation

AERIA		ARRIVEE	08-02-2016 16:41
20:20	HF 035	SAN PEDRO	
22:35	TK 561	ISTANBUL (ATATURK) / COTONOU	
22:50	HF 513	LOME	
Mardi 9 Février 2016			
00:50	AT 533	CASABLANCA	
09:15	ME 571	BEYROUTH / LAGOS	
10:35	2J 507	OUAGADOUGOU / BOBO DIULASSO	
11:40	KQ 520	NAIROBI	
14:25	EK 787	DUBAI / ACCRA	
15:20	ET 907	ADDIS ABEBA / LOME	
16:15	SN 285	BRUXELLES	

Information de vol à l'arrivée

Voici un exemple d'affichage des vols qui est utilisé à Abidjan. On y voit les vols prévus dans la soirée ainsi que les premiers vols de la journée suivante.

					
BRAZZAVILLE		BRAZZAVILLE		BRAZZAVILLE	
Flight #		Flight #		Flight #	
LC 112		ABF 714		Q8 897	
Time	Gate	Time	Gate	Time	Gate
18:15		17:30		18:00	

Information de guidage des passagers

Dans cet exemple qui est utilisé à Pointe Noire, les passagers sont invités à suivre l'un des 3 couloirs qui mènent à l'embarquement.



Ecran check-In pour South African

Le FiDS permet de personnaliser complètement les écrans par compagnie. Il est possible d'insérer des images d'arrière plan, une vidéo, des textes déroulants sur lesquels viennent se superposer les informations de vol.

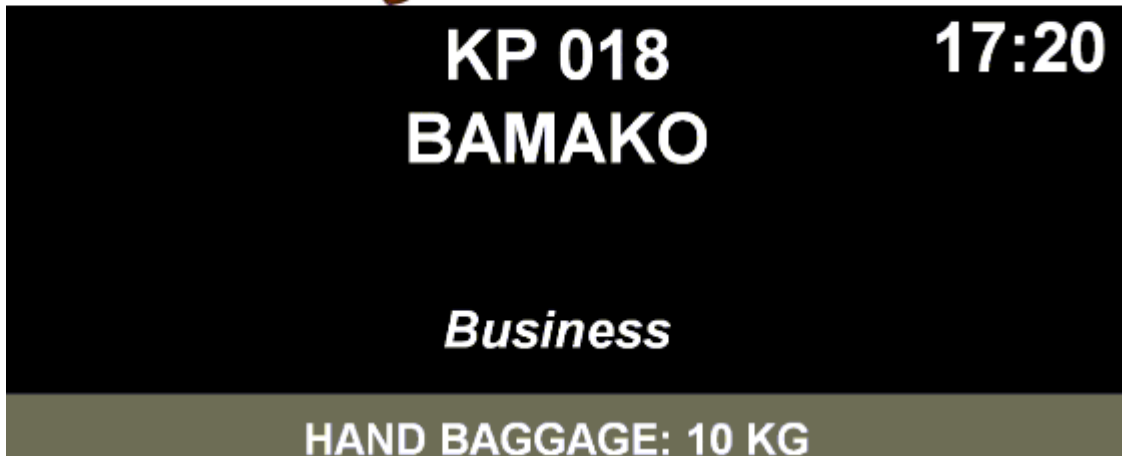

Ecran Check-In modèle par défaut

Lorsque la compagnie ne fournit pas d'images ou de consignes particulières, voici ce que donne l'affichage d'un vol au check-in.



SuperVision (Module complémentaire)

✘ La **SuperVision** est un complément idéal pour le FiDS. Il permet de visualiser en temps réel ce qui est diffusé, aussi bien sur les écrans que sur les PCs monitorés par l'outil. Cette application, unique en son genre, permet un contrôle total des écrans SoC Samsung (plateforme SSSP) avec intégration de la télécommande virtuelle.

Présentation de la Supervision

Visualiser et paramétrer

La SuperVision permet de visualiser en direct tous les écrans et PCs connectés, et de paramétrer la

mosaïque d'affichage pour regrouper les stations par fonction, lieu, types...

Contrôler chaque station

L'outil permet de prendre le contrôle de chaque écran et de réaliser les opérations suivantes : arrêt/marche programmé, redémarrage, indication en ligne, utilisation du CPU et de la RAM, visualisation en temps réel, fonction de télécommande « virtuelle » des écrans.

Prendre la main individuellement

La SuperVition permet de prendre la main à distance sur un écran ou un PC connecté, indépendamment des autres, afin de réaliser une action manuelle si nécessaire.

Une solution multiplateforme

La SuperVition permet l'administration de plusieurs plateformes. Elle est déclinée nativement en 2 versions pour les solutions Edge Airport : une pour les solutions de téléaffichage **FiDS** et une autre pour la supervision de la solution Cupp-T (plateforme IATA CUPPS).

Ecrans SOC Samsung

Le module « SoC Samsung Communication Service » permet la communication entre les écrans Samsung et la SuperVition.

Administration centralisée et supervision à distance

Avec notre outil de SuperVition, vous avez une vision globale du contenu de tous les écrans et stations de travail raccordés au système.

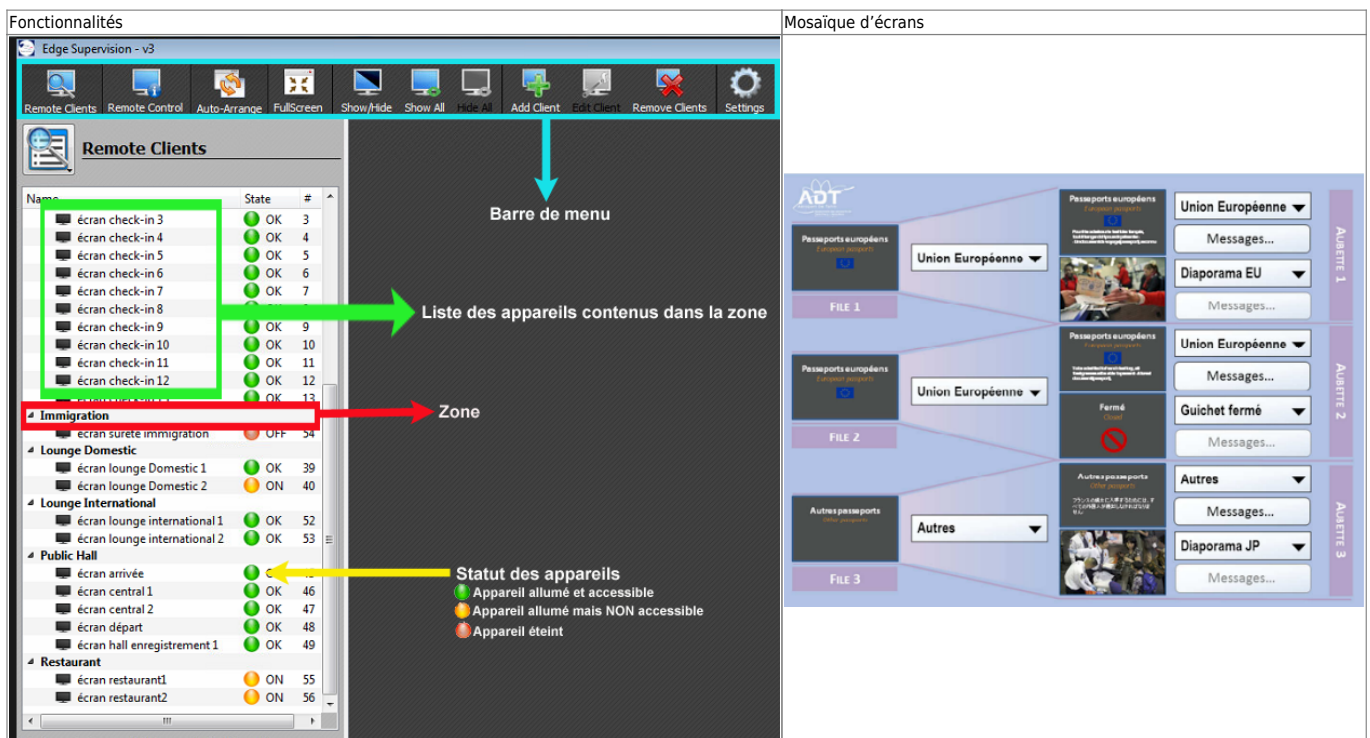

The screenshot displays the 'Edge Supervision - v3' interface, divided into two main sections:

- Remote Clients (Left Panel):** A list of connected devices categorized by location. The 'Immigration' category is highlighted with a red box and labeled 'Zone'. A green box highlights the 'écran check-in 3' through 'écran check-in 12' entries, labeled 'Liste des appareils contenus dans la zone'. A yellow arrow points to the status icons (OK, ON, OFF) for these devices, labeled 'Statut des appareils'. A legend below indicates:
 - OK (Green circle): Appareil allumé et accessible
 - ON (Yellow circle): Appareil allumé mais NON accessible
 - OFF (Red circle): Appareil éteint
- Mosaïque d'écrans (Right Panel):** A grid of three display screens labeled 'AUSTRITE 1', 'AUSTRITE 2', and 'AUSTRITE 3'. Each screen shows a 'Passports européens' (EU) interface with a 'Union Européenne' dropdown menu, a 'Messages...' button, and a 'Diaporama EU' button. The 'AUSTRITE 2' screen also shows a 'Fermé' (Closed) status and a 'Guichet fermé' (Counter closed) button. The 'AUSTRITE 3' screen shows an 'Autres' (Others) dropdown menu and a 'Diaporama JP' button.

Planification d'affichage

L'affichage des écrans peut être programmé de manière simple



Exemples d'écran de Supervision

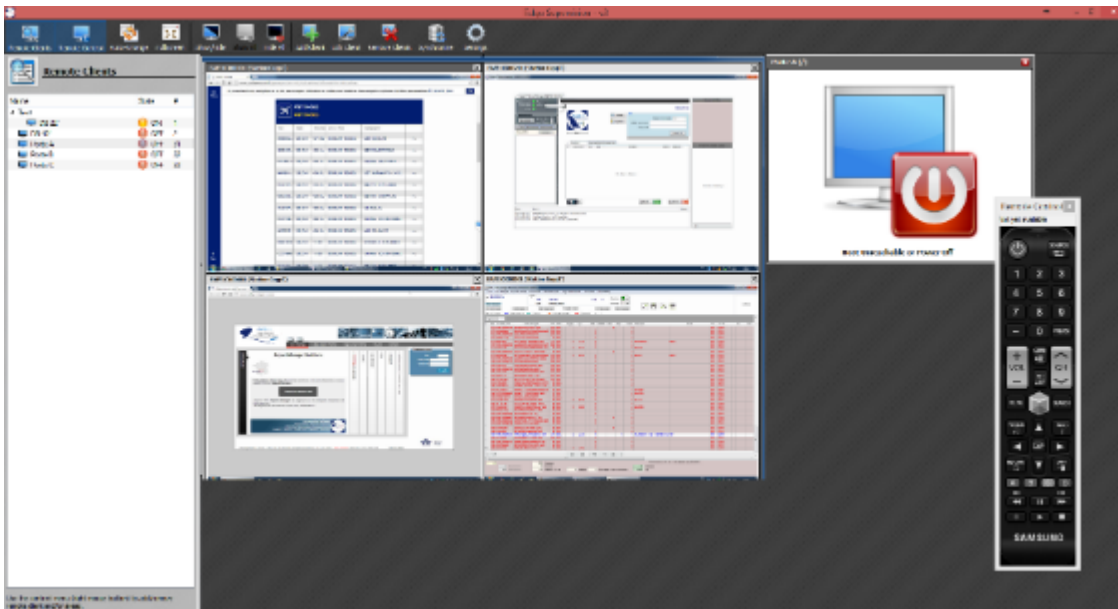
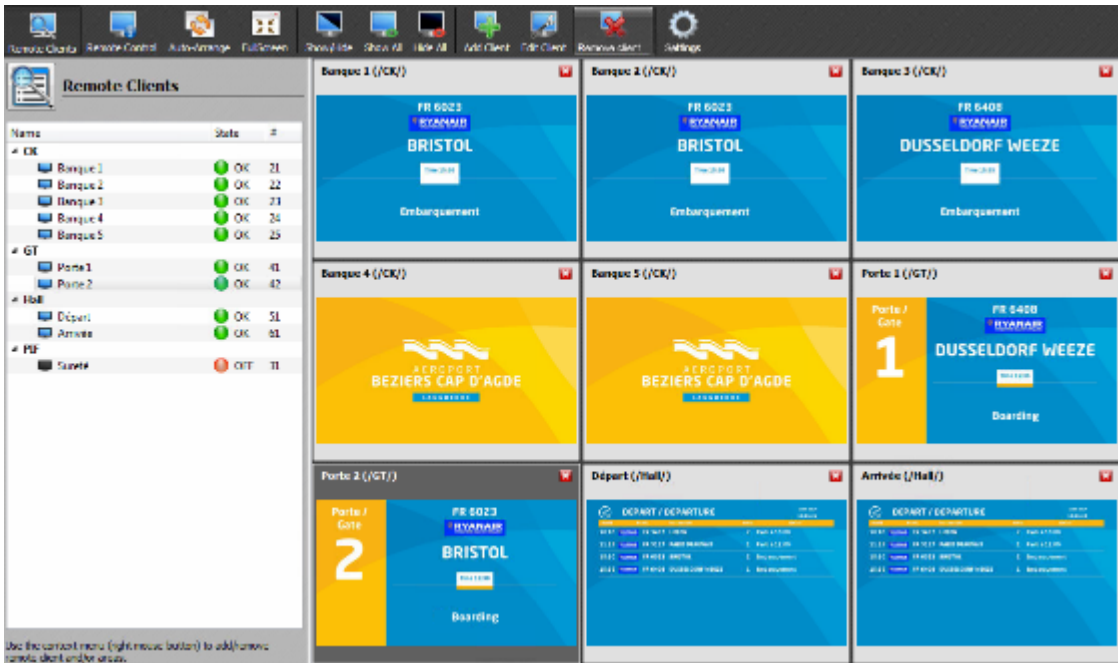

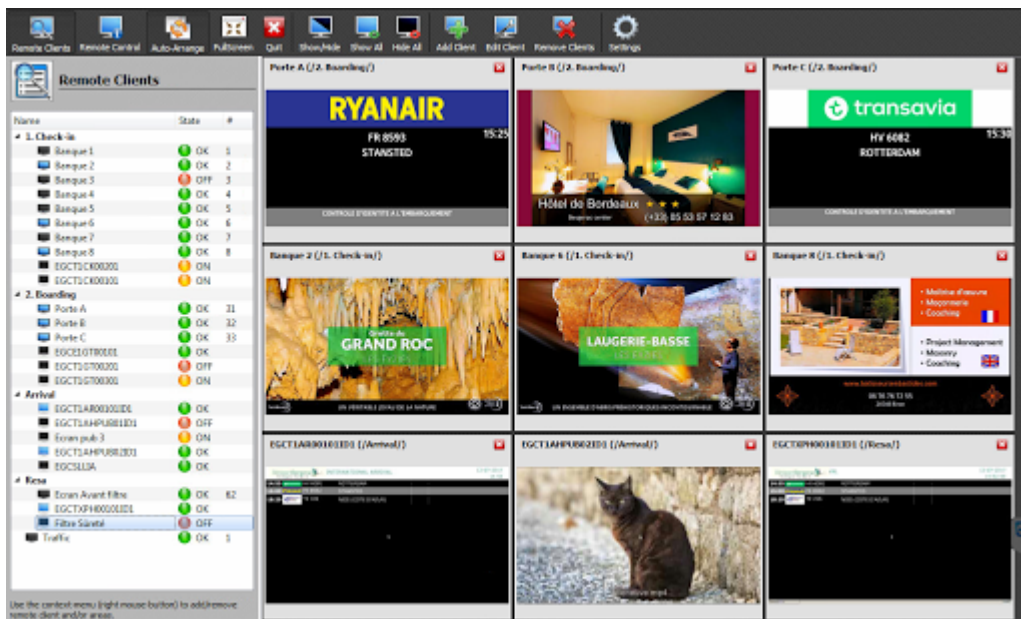

From:

<https://edgeairport.alwaysdata.net/wiki/> - **Documentation Embross (ex Edge Airport)**

Permanent link:

<https://edgeairport.alwaysdata.net/wiki/doku.php?id=solutions:fidsmenu:fids&rev=1510572652>



Last update: **13/11/2017 12:30**

Edge Airport France

Airport Manager Solutions

Phone: +33 553 801 366

Service commercial : contact@edge-airport.com

Support technique : support@edge-airport.com

Edge Airport France SAS au capital de 150 000 €

RCS Bergerac 529 125 346 Les Lèches TVA : FR53529125346 / EORI : FR52912534600039

Tel : +33(0)553 801 366 contact@edge-airport.com www.edge-airport.com