

Edge Airport France



Table des matières

AMInvoicing : Aeronautical Billing and Statistics	
Fichiers	
Données techniques	
But	
Données gérées	
Pistes, natures de vol	
But	
Données gérées	
Levers / Couchers de soleil	
But	
Données gérées	
Clients	
But	
Données gérées	
Types d'aéronefs et immatriculations	
But	
Données gérées	
Tarifs	
Redevances aéronautiques	
But	
Données gérées	
Redevances domaniales et aéronautiques	
But	
Données gérées	
Trafic aérien	
Programme de vols réguliers	
But	
Données gérées	
Validation des vols	
But	
Données gérées	
Mouvements aériens	
But	
Données gérées	
Relevé des mouvements aériens	
But	
Données gérées	
Facturation	
Facturation au comptant	
But	
Données gérées	
Facturation des clients en compte	
But	
Principes	
Facturation domaniale	
But	

Données gérées	
Factures pro forma	
But	
Principe	
Statistiques	
Statistiques de trafic	
But	
Principe	
Statistiques financières	
But	
Principe	
Statistiques aviation civile	
But	
Principe	
Interface comptable	
Etat des ventes	
But	
Principe	
Ventilation comptable	
But	
Principe	
Exportation comptable des journaux	
But	
Principe	
Edge Airport France	

AMInvoicing : Aeronautical Billing and Statistics



Vous avez préparé ...	- Les programmes de vol été / hiver : - programme des vols réguliers ; - dossiers de vol (prévision et préparation des vols non réguliers).
Airport Manager calcule ...	- Prévisions de vol : - génération et affichage des vols du jour ; - validation par un simple clic des vols à l'arrivée ou au départ ; - gestion des irrégularités commerciales (DL, CNL, etc...) ; - création automatique des mouvements aériens.
Vous saisissez :	- L'enregistrement du trafic aérien : - les mouvements aériens et les vols locaux ; - la répartition des passagers et du fret par escale ; - les prestations et services rendus (dégivrage, nettoyage, GPU, etc...).
	Vous obtenez
Traitements quotidiens	- Notifications de vol (douanes, DGAC, police des frontières, ...) - Rapport d'activité quotidienne (mouvements, passagers et fret) - Résultats de trafic du jour (vols prévus, réels, sièges offerts, pax, ...) - Listes quotidiennes de mouvements aériens - Rapport quotidien des prestations et services rendus
Airport Manager calcule ...	La facturation : - relevés de mouvements aériens ; - facturation au comptant ou périodique des redevances aéronautiques, des carburants et autres prestations ou services ; - facturation des militaires (bons modèle A, B et C) ; - facturation domaniale
Statistiques mensuelles	Les statistiques : - statistiques aviation civile (DGAC) ; - statistiques générales avec graphiques de gestion ; - statistiques par nature de vol, par nationalité, par pays, par type d'aéronef, par exploitant, par région ; - statistiques de trafic par jour de la semaine (du lundi au dimanche) ; - pointes horaires de trafic en nombre de mouvements, passagers et fret ; - statistiques ACI ; - statistiques SSLIA ; - statistiques UCCEGA.
Statistiques annuelles	L'interface comptable : - génération des journaux de vente en comptabilité ; - création d'un fichier d'exportation au format texte ; - fichiers d'exportation comptable (Linéal ©, Cegid ©, etc...).

Fichiers

Données techniques

But

Créer, consulter, modifier, voire supprimer les données techniques propres à l'aéroport.

Données gérées

- Aéroports
- Pays
- Régions
- Nationalités

The left screenshot shows the 'LISTE DES PAYS' window. It has a search form with fields for 'Code' (ML), 'Nationalité' (INTERNATIONAL), and 'Région' (ASIE / PACIFIQUE). Below the form is a table with columns: Code, Pays, NAT, RG1, RG2.

Code	Pays	NAT	RG1	RG2
NF	FIJI	INT	5	
DH	FINLANDE	CEE	2	1
EF	FINLANDE	CEE	2	1
FR	FRANCE	NAT	1	0
• LF	FRANCE	NAT	1	0
FD	GABON	INT	7	
DG	GHANA	INT	7	
EG	GRANDE BRETAGNE	CEE	0	0
BG	GRONLAND (DANEMARK)	NAT	1	
MG	GUATEMALA	INT	4	
GU	GUINEE	INT	7	

The right screenshot shows the 'LISTE DES AEROPORTS' window. It has a search form with fields for 'Code DAO', 'Code IATA', and 'AEROPORT'. Below the form is a table with columns: DAO, IATA, Aéroport, English, Arabe, Pays.

DAO	IATA	Aéroport	English	Arabe	Pays
KAMA	AMA	AMARILLO			KA
MAAS	ASM	ASMAFA			MA
LRBM	BRY	SAB NAIRE			LR
LFPO	XBK	BERNAU (ST MARTIN)			LF
LFDA	CHR	COLMAR (MULSHEIM)			LF
LFSC	SF	COLMAR (MEYENHEIM)			LF
LFAD	XCP	COMPIEGNE MARGRY			LF
EEBO	DKB	DIVERS DANEMARK			DK
SHBB	MAB	DIVERS MAROC			MA
SBFZ		PORTALEDU/PINTO MARTINS			SB
EGHE	ISC	ILES OF SOULLY (ST MARTIN)			EG
ESMQ	KLR	KALNARI			ES
DOAN	KAM	KAMARAN			DO
LFQO	PBO	LILLE (MARCO)			LF
LFQC	PBB	LUNEVILLE (CROISMARE)			LF

La base de données fournie avec Airport Manager contient plus de 2000 aéroports et pays.

Pistes, natures de vol

But

Créer, consulter, modifier, voire supprimer les données techniques propres à l'aéroport.

Données gérées

- Pistes
- Parkings avions
- Horaires ATS
- Natures de vol

(RWY) PISTES / RUNWAY 3.0.1

Ajouter (F2) Supprimer (F4) Enregistrer (F8) Quitter

Piste	Piste / Runway
A	28
B	10
C	28 Herbe
D	10 Herbe
H	Hélicoptères

(NAV) NATURES DES VOLS 213.31

Ajouter (F2) Supprimer (F4) Enregistrer (F8) Quitter

Code: CMK Libellé de la nature de vol: AUTRES COMMERCIAUX

#	Code	Nature de vol	CMK	Analytique	Règle de vol	DGAC
	ACB	AERDCLUB	<input type="checkbox"/>			V
	AFF	AVIATION AFFAIRES	<input type="checkbox"/>		I	P
	CAR	CARGO	<input checked="" type="checkbox"/>		I	C
	CHA	CHARTERS	<input checked="" type="checkbox"/>		I	M
	CMK	AUTRES COMMERCIAUX	<input checked="" type="checkbox"/>		I	C
	DVT	DEROUTEMENT	<input checked="" type="checkbox"/>		I	M
	EPI	ECOLES DE PILOTAGE	<input type="checkbox"/>		V	V
	EVA	EVASAN	<input type="checkbox"/>		I	T
	MEP	MISES EN PLACE	<input type="checkbox"/>		I	I
	MIE	MILITAIRES ETRANGERS	<input type="checkbox"/>		I	V
	MIF	MILITAIRES FRANCAIS	<input type="checkbox"/>		I	V
	OFF	OFFICIELS ETRANGERS	<input type="checkbox"/>		I	O
	OFF	OFFICIELS FRANCAIS	<input type="checkbox"/>		I	O
	PVE	PRIVES ETRANGERS	<input type="checkbox"/>		V	V
	PVF	PRIVES FRANCAIS	<input type="checkbox"/>			V
	REG	REGULIER	<input checked="" type="checkbox"/>		I	M
	TNG	VOLS D'ENTRAINEMENT	<input type="checkbox"/>			E
	TRA	TRAVAIL AERIEN	<input type="checkbox"/>			T

La personnalisation des données est un des points forts.

Levers / Couchers de soleil

But

Consulter, calculer les levers et couchers de soleil.

Données gérées

- Coordonnées géographiques
- Altitude
- Heures en TU

Date	LS - 30	CS + 30	
vendredi 05 jul. 2013	03:23	20:26	<input type="checkbox"/>
samedi 06 jul. 2013	03:24	20:25	<input type="checkbox"/>
dimanche 07 jul. 2013	03:25	20:25	<input type="checkbox"/>
lundi 08 jul. 2013	03:26	20:24	<input type="checkbox"/>
mardi 09 jul. 2013	03:27	20:24	<input type="checkbox"/>
mercredi 10 jul. 2013	03:27	20:23	<input type="checkbox"/>
jeudi 11 jul. 2013	03:28	20:22	<input type="checkbox"/>
vendredi 12 jul. 2013	03:29	20:22	<input type="checkbox"/>
samedi 13 jul. 2013	03:30	20:21	<input type="checkbox"/>
dimanche 14 jul. 2013	03:31	20:20	<input type="checkbox"/>
lundi 15 jul. 2013	03:32	20:19	<input type="checkbox"/>
mardi 16 jul. 2013	03:33	20:18	<input type="checkbox"/>
mercredi 17 jul. 2013	03:35	20:17	<input type="checkbox"/>
jeudi 18 jul. 2013	03:36	20:16	<input type="checkbox"/>
vendredi 19 jul. 2013	03:37	20:15	<input type="checkbox"/>
samedi 20 jul. 2013	03:38	20:14	<input type="checkbox"/>

Clients

But

Créer, consulter, modifier, voire supprimer des fichiers clients.

Données gérées

- Nom, coordonnées des clients, et mode de règlement
- Adresses de facturation
- Répertoire téléphonique
- Prix nets et forfaits
- Tiers à facturer
- Redevances domaniales à facturer
- Crédit client (Crédit d'atterrissages - forfait de n touchées)
- Historique des factures et avoirs



Chaque client est identifié par 2 codes :

- son code client composé de 1 à 10 caractères alphanumériques ;
- son n° de compte comptable.

Airport Manager propose une aide pour la codification des clients.

L'option « outils » du menu offre une fonction permettant la fusion de plusieurs fiches clients en une seule (utile lorsque plusieurs fiches ont été créées pour un même client).

L'onglet « prix nets et remises » permet d'enregistrer des prix et des conditions tarifaires spécifiques à chaque client.

L'onglet « Tiers à facturer » est utilisé lorsque certaines prestations doivent être facturées automatiquement à un ou plusieurs autres clients.

L'onglet « Redevances domaniales » permet d'enregistrer des conventions sur une période ajustable. Cela permet une édition automatique des factures associées.

Types d'aéronefs et immatriculations

But

Créer, consulter, modifier, voire supprimer des immatriculations et des types d'aéronefs.

Données gérées

- Immatriculation

Données gérées

- Redevances aéronautiques
- Grilles de prix avec leurs conditions d'application
- Remises conditionnelles
- Majorations

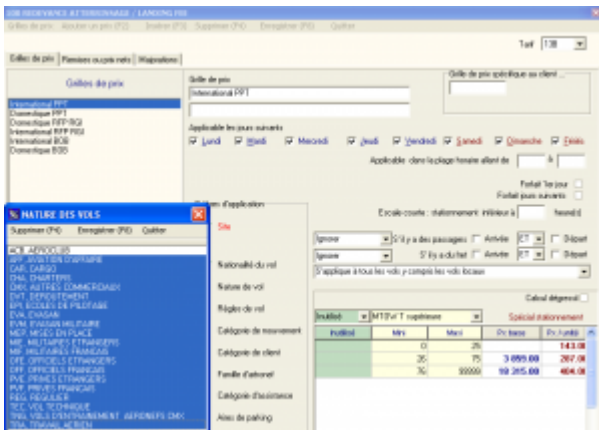
NATURE DES VOLS	Catégorie de mouvement	Catégorie de client	Taux	TVA
INT	INT	INT	0	2%
INT	INT	INT	30	7%
INT	INT	INT	30000	10 245,00
INT	INT	INT		404,00

Redevances domaniales et aéronautiques

But

Créer, consulter, modifier, paramétrer, voire supprimer les redevances aéronautiques et leurs tarifs.

Données gérées

- Redevances domaniales
- Redevances et prestations aéronautiques
- Textes descriptifs
- Prix et TVA



- Informations de téléaffichage : utilisée avec **Airport Manager FIDS**.
- Irrégularités commerciales : retards et vols annulés (CNL) sont automatiquement mémorisés.
- Gestion des horaires estimés ainsi que les différentes informations du vol (portes, hall...).
- Escales : permet d'enregistrer l'éventuelle liste des escales d'un n° de vol.

Mouvements aériens

But

- Compléter et / ou saisir les « strips » de l'aviation civile ainsi que les prestations à facturer.
- Saisir les débits carburants et éventuellement les facturer au comptant.
- Calculer et imprimer des factures au comptant.
- Imprimer des relevés de mouvements aériens.

Données gérées

- Mouvements aériens et escales, passagers, fret, données aviation civile
- Débits carburants et factures
- Prestations à facturer
- Factures au comptant

Date	Heure	Aérien	Maison	Compagnie	Aéroport	Sujet	PASSAGERS AU DEPART			FARE		FRET EN KG	
							Adultes	Enfant	Service	Troncs	Col	Kilos	
0 22/06/2013	00:00	FO108	VT141	UTA	UTTB	BOUMBOUM	66	34		14	292	11	
A 22/06/2013	00:00	FO108	VT107	UTA	UTTG	AAHAAE	10	3			22	11	
D 22/06/2013	00:12	FR222		RENTIA	NTAA	TAHITIARA	4						
D 22/06/2013	00:28	FO108	VT121	UTA	UTTP	PALEPITI	48	40		48			
A 22/06/2013	00:50	FO108	UBBMT	MEPBY	NTAA	TAHITIARA	5						
A 22/06/2013	01:07	FR222		RENTIA	NTAA	TAHITIARA	4						
A 22/06/2013	01:22	FO107	VT144	UTA	UTTM	ROOREA	66	98		23	23	1	
A 22/06/2013	01:37	FO107	VT860	UTA	UTTE	AHE	48	24		38	38	1	
A 22/06/2013	01:46	FO107	AMCCHH	BHL	NTAA	TAHITIARA	39						
D 22/06/2013	01:49	FO108		ESPTAL	NTAA	TAHITIARA	4						
A 22/06/2013	01:54	FO107	AMCCHH	BHL	NTAA	TAHITIARA	19						
A 22/06/2013	01:56	FO108		ESPTAL	NTAA	TAHITIARA	4						
A 22/06/2013	02:06	FO100	VT822	UTA	UTMS	NUMIUA	66	53		68	68		
A 22/06/2013	02:05	FO108		000TEA	UTTE	TEHARONA	0						
D 22/06/2013	02:05	FO107	VT442	UTA	UTTB	BOUMBOUM	66	66		66	78	28	
A 22/06/2013	02:31	FO107	VT880	UTA	UTBC	TIERAAU	66	38			396		
D 22/06/2013	02:45	FA207		FOYTHA	NTAA	TAHITIARA	0						
A 22/06/2013	02:48	FA207		FOYTHA	NTAA	TAHITIARA	0						
A 22/06/2013	02:52	FO108	VT542	UTA	UTTS	BAHARONA	66	24		18	2		
A 22/06/2013	02:56	FO108	VT733	UTA	UTTP	PALEPITI	48	43		16	23		
D 22/06/2013	03:00	FO108	VT447	UTA	UTTM	ROOREA	66	62					
D 22/06/2013	03:00	FO108	VT510	UTA	UTTS	BAHARONA	66	40		48			
A 22/06/2013	03:02	FO105	VT931	UTA	UTTV	BAVAVAE	66	38		103	38		
A 22/06/2013	03:13	PERNA	UBBMT	MEPBY	NTAA	TAHITIARA	5						
A 22/06/2013	03:20	FO108	VT119	UTA	UTTO	HAO	10	9					
A 22/06/2013	03:26	FO108	VT121	UTA	UTTH	HUAMINE	48	17		162			

Relevé des mouvements aériens

But

Afficher et imprimer des relevés de mouvements aériens.

Données gérées

- Liste des clients mouvementés dans la période
- Relevés de mouvements aériens déclinés en plusieurs modèles à imprimer

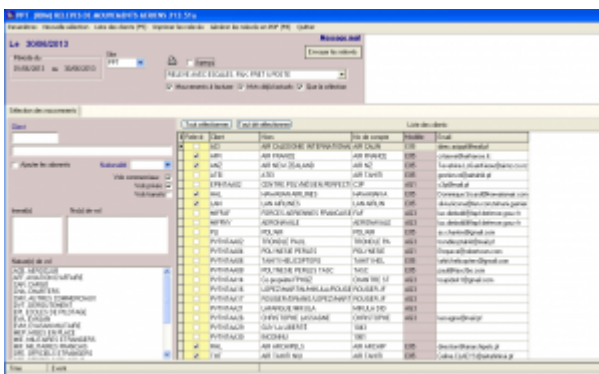

- Plusieurs modèles de relevés peuvent être imprimés.
- Possibilité de générer des fichiers PDF.

TAHITI AAAA PPT Aéroport International de TAHITI AAAA

RELEVÉ DES MOUVEMENTS AÉRIENS

AIR TAHITI NUI
Port de l'Air
98713 PAPEETE

Période du 01/06/2013 au 30/06/2013

18/06/2013 16:40

Date	Heure	Statut	No de vol	Destination / Aéroport	ATT	SAL	ARRIVER			DEPART			Poids Kg	
							H	Pax	Fret	Pax	Transit	Fret		
FOURF A330														
01/06/2013	14:00	FOURF	TM01	NZAA AUCKLAND	1	1	38	404						
01/06/2013	17:00	FOURF	TM01	NZAA AUCKLAND	1	1	15			27	0	400		
03/06/2013	27:17	FOURF	TM02	NZAA AUCKLAND	1	1	26	217						
03/06/2013	29:27	FOURF	TM02	NZAA AUCKLAND	1	1	21			20		199		
03/06/2013	10:38	FOURF	TM01	NZAA AUCKLAND	1	1	39	400						
04/06/2013	08:18	FOURF	TM2	NZAA AUCKLAND	1	1	10			20		0		
05/06/2013	11:02	FOURF	TM1	NZAA AUCKLAND	1	1	10	214						
							76	0	0					
							119	214	0					
06/06/2013	17:17	FOURF	TM01	NZAA AUCKLAND	1	1	16			20		417		
06/06/2013	07:17	FOURF	TM01	NZAA AUCKLAND	1	1	35	317						
06/06/2013	10:02	FOURF	TM0	NZAA AUCKLAND	1	1	15			20		180	0	
							0			10		100	0	
							0			145		104	0	
10/06/2013	07:20	FOURF	TM1	NZAA AUCKLAND	1	1	27	400						
							0			0				
							100	249	0					
10/06/2013	10:10	FOURF	TM0	NZAA AUCKLAND	1	1	16			20		100		
							0			141		100		
							0			126		0		
10/06/2013	07:30	FOURF	TM1	NZAA AUCKLAND	1	1	10	267					210	
							0			100		0	210	
							0			137		0		
10/06/2013	10:02	FOURF	TM00	NZAA AUCKLAND	1	1	16			20		100	0	
14/06/2013	11:01	FOURF	TM1	NZAA AUCKLAND	1	1	30	400					210	
							107	299	0				210	
							110	100	0					
15/06/2013	10:01	FOURF	TM0	NZAA AUCKLAND	1	1	20			20		100	0	
							0			150		100	0	
							0			118		400	0	
17/06/2013	07:00	FOURF	TM1	NZAA AUCKLAND	1	1	30	400					210	
							114	400	0				200	
							104	100	0					
17/06/2013	10:00	FOURF	TM0	NZAA AUCKLAND	1	1	16			20		100		
							0			141		100		
							0			110		0		
18/06/2013	07:10	FOURF	TM1	NZAA AUCKLAND	1	1	30	400					210	

Facturation

Facturation au comptant

But

A partir d'une saisie rapide de mouvements aériens, produire et imprimer des factures au comptant.

Données gérées

- Immatriculation
- Client
- Mouvements aériens
- Factures au comptant



- La saisie des informations de trafic génère automatiquement l'enregistrement de 2 mouvements aériens (arrivée et départ + éventuels vols locaux).
- Une seule fenêtre pour saisir et imprimer une facture au comptant.
- Le calcul des redevances et autres prestations à facturer est automatique.

Facturation des clients en compte

But

A partir des mouvements aériens enregistrés dans la période souhaitée :

- valorisation des mouvements aériens ;
- impression des états de contrôle de facturation ;
- impression des factures.

Principes

La liste des clients à facturer est affichée automatiquement.

En faisant un clic droit sur un client, vous pouvez voir ses mouvements aériens et les modifier si besoin. Vous pouvez aussi lui imprimer un relevé de mouvements.

Le calcul des redevances est automatique et il applique les éventuelles conditions spécifiques enregistrées dans les fiches clients (voir clients -> prix nets et remises).

N°	NOM	Prénoms	Adresse	Code postal	Ville	Prov.	Téléphone	Profil	Statut	Date
1001	ABRIL	ABRIL	1001 ABRIL	1001	1001	1001	1001	1001	1001	1001
1002	ABRIL	ABRIL	1002 ABRIL	1002	1002	1002	1002	1002	1002	1002
1003	ABRIL	ABRIL	1003 ABRIL	1003	1003	1003	1003	1003	1003	1003

- La convention donnant lieu à une facturation domaniale peut s'établir directement dans la fiche client.
- Un document type de facturation domaniale est personnalisé avec Microsoft Word ©.

Factures pro forma

But

Calculer et imprimer des factures pro forma.

Principe

- Saisie manuelle d'une facture
- Calculée et générée automatiquement à partir d'une prévision de vol
- Calculée et générée automatiquement à partir des mouvements aériens

N°	Description	Qté	Unité	Px de vente	%	Deposits	RCI net HT	Statut	TVA	DTT
1.130	ATTERRISSAGE LANGRES	1		16,89	1					

Totaux HT	16,89 €									
Totaux TTC	16,89 €									

La personnalisation des factures est faite à partir d'un modèle dessiné à l'aide de Microsoft Word ©.

Statistiques

Statistiques de trafic

But

Calculer, consulter et imprimer les statistiques de trafic.

Principe

Plusieurs programmes de statistiques de trafic sont disponibles dans Airport Manager. Ils fonctionnent tous sur le même principe et permettent d'obtenir les répartitions suivantes :

- par nature de vol ;
- par nationalité ;
- par exploitant / client ;
- par région ;
- par type d'aéronef.

Comme le montre le masque d'écran ci-dessous, 2 onglets permettent d'obtenir les résultats suivants :

- cumuls mensuels, annuels et glissants sur 12 mois et pour chacun d'eux, le % d'évolution avec l'année précédente ;
- détail des 12 mois de l'année.

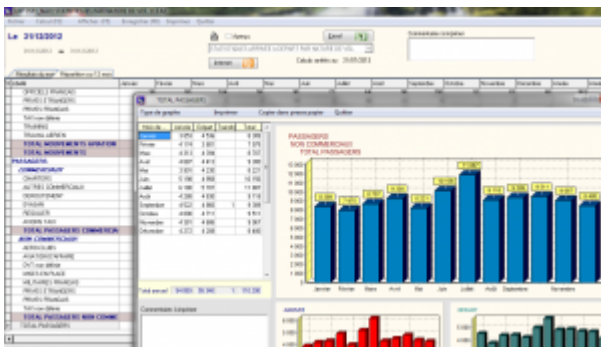

Les graphiques sont obtenus automatiquement en cliquant 2 fois sur

une rubrique.

Statistiques financières

But

Calculer, consulter et imprimer des statistiques financières.

Principe

Plusieurs programmes de statistiques financières sont disponibles dans Airport Manager :

- évolution des chiffres d'affaires des 12 mois de l'année en cours ;
- chiffres d'affaires par produit ;
- chiffres d'affaires des meilleurs clients.

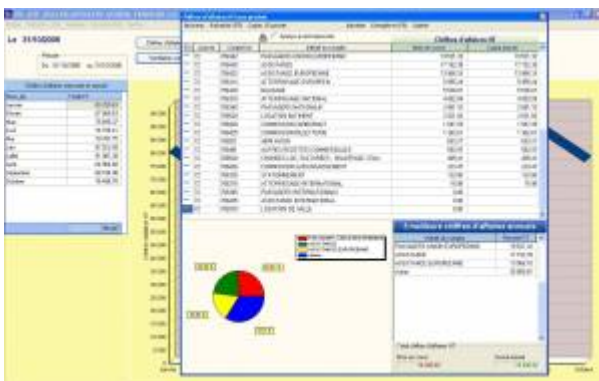

Graphiques par produit et par exploitant peuvent être obtenus en quelques clics.

Statistiques aviation civile

But

Calculer, consulter et imprimer les statistiques destinées à l'aviation civile.

Principe

Plusieurs programmes de ces statistiques sont disponibles dans Airport Manager :

- formulaire mensuel des mouvements non commerciaux ;
- décompte des vols pour les besoins de la navigation aérienne ;
- résultats généraux de trafic ;
- statistiques de lignes régulières et saisonnières ;
- statistiques de trafic régulier et non régulier.



Les statistiques destinées à l'aviation civile peuvent être automatiquement diffusées sur internet via notre serveur.

Interface comptable

Etat des ventes

But

Consulter et imprimer l'état des ventes.

Principe

En classant la liste des factures et avoirs imprimés, l'utilisateur peut imprimer un état faisant apparaître les sous totaux par mode de paiement.

Comptes génériques

Les No de compte peuvent contenir les caractères de substitution suivants :

- S** 1 = soumis à TVA, 0 = Exonéré de TVA
X Régime TVA : 0 = Soumis, 1 = Exo UE, 2 = Exo hors UE, 3 = Exo France (CGI 252/A1-4)
T Remplacé par le code TVA (0, 1, ...)
N Remplacé par l'indice comptable de la nationalité
Z Traitement spécifique Apeju

ICV	Intitulé	Compte No
ABT	ABONNEMENT PARKING P2	7062722000
FMR	PAY with REDUCED MOBILITY	7061152000
PRO	PRODUITS DIVERS GESTION COURANTE	7580000000
GAT	COMMIS* GATE RYR	7062582000
CLO	CHARGES LOCATIVES	7062822000
PAR	RECETTES PARKING CLIENTS	7062712000
AUT	AUTRES PRODUITS	7580000000
TRC	TRANSFERT DE CHARGES	7910010000
E-IP	AUTRES PROD. EXCEPT. S/ OP* DE GESTION	7718100000
AVI	AVITAILLEMENT	7000000270
CAS	FRAIS DE SERVICES - A5	7062582000
LRE	LOCATION RESTAURANT	7062631000
PKG	RECETTES PARKING PUBLIC	7062711000
TDI	VIDE-TOILETTES	7061312000
VAL	PART VARIABLE LOUEURS	7062541000
VAR	PART VARIABLE RESTAU	7062531000
ASC	ASCENSEUR AEROGARE	7580000000
FDK	FRAIS FIXES	
TFP	TAXES PARAFISCALES	

Le paramétrage des comptes de ventilation repose sur une table d'affectation comme le montre la figure ci-dessus.

Exportation comptable des journaux

But

Exporter le ou les journaux de vente et créer un fichier texte pouvant être lu par le logiciel de comptabilité Lineal © (ou les logiciels Cegid, Corail ...).

Principe

L'exportation consiste en la création d'un fichier texte dont le format est conforme aux spécificités de l'éditeur du logiciel de comptabilité.

Le programme procède à la création de ce fichier texte et le place dans le sous répertoire airport\export\compta. Il peut être automatiquement envoyé par mail, accompagné du journal correspondant au format PDF.

N°	Date	Compte	Description	Débit	Crédit	Solde
30000	31/03/13	48011	TRAVAIL EN COURS		96	
30000	31/03/13	50000	ATTENDEMENT SUR AEROPORT	6,33		27,13
30000	31/03/13	50000	ATTENDEMENT SUR AEROPORT	88,83		288,13
30000	31/03/13	50000	ATTENDEMENT SUR AEROPORT	104,16		392,29
30000	31/03/13	48011	TRAVAIL EN COURS		110	502,29
30000	31/03/13	50000	ATTENDEMENT SUR AEROPORT	6,33		495,96
30000	31/03/13	50000	ATTENDEMENT SUR AEROPORT	22,22		518,18
30000	31/03/13	50000	ATTENDEMENT SUR AEROPORT	7,70		525,88
30000	31/03/13	50000	ATTENDEMENT SUR AEROPORT	2,20		528,08
30000	31/03/13	50000	ATTENDEMENT SUR AEROPORT	1,10		526,98
30000	31/03/13	50000	ATTENDEMENT SUR AEROPORT	0,55		526,43
30000	31/03/13	50000	ATTENDEMENT SUR AEROPORT	0,27		526,16
30000	31/03/13	50000	ATTENDEMENT SUR AEROPORT	0,14		526,02
30000	31/03/13	50000	ATTENDEMENT SUR AEROPORT	0,07		525,95
30000	31/03/13	50000	ATTENDEMENT SUR AEROPORT	0,04		525,91
30000	31/03/13	50000	ATTENDEMENT SUR AEROPORT	0,02		525,89
30000	31/03/13	50000	ATTENDEMENT SUR AEROPORT	0,01		525,88
30000	31/03/13	50000	ATTENDEMENT SUR AEROPORT	0,00		525,88
				Débit	Crédit	Solde
				104,16	104,16	525,88

- Des interfaces spécifiques aux autres éditeurs de logiciels de comptabilité ont été développées.
- Des interfaces spécifiques peuvent être créées sur simple demande.

From:

<https://edgeairport.alwaysdata.net/wiki/> - **Documentation Embross (ex Edge Airport)**

Permanent link:

<https://edgeairport.alwaysdata.net/wiki/doku.php?id=solutions:bil&rev=1491229237>



Last update: **03/04/2017 16:20**

Edge Airport France

Airport Manager Solutions

Phone: +33 553 801 366

Service commercial : contact@edge-airport.com

Support technique : support@edge-airport.com

Edge Airport France SAS au capital de 150 000 €

RCS Bergerac 529 125 346 Les Lèches TVA : FR53529125346 / EORI : FR52912534600039

Tel : +33(0)553 801 366 contact@edge-airport.com www.edge-airport.com