

Edge Airport France



Table des matières

AMInvoicing : Aeronautical Billing and Statistics	
Fichiers	
Données techniques	
But	
Données gérées	
Pistes, natures de vol	
But	
Données gérées	
Levers / Couchers de soleil	
But	
Données gérées	
Clients	
But	
Données gérées	
Types d'aéronefs et immatriculations	
But	
Données gérées	
Tarifs	
Redevances aéronautiques	
But	
Données gérées	
Redevances domaniales et aéronautiques	
But	
Données gérées	
Trafic aérien	
Programme de vols réguliers	
But	
Données gérées	
Validation des vols	
But	
Données gérées	
Mouvements aériens	
But	
Données gérées	
Relevé des mouvements aériens	
But	
Données gérées	
Facturation	
Facturation au comptant	
But	
Données gérées	
Facturation des clients en compte	
But	
Principes	
Facturation domaniale	
But	

Données gérées	
Factures pro forma	
But	
Principe	
Statistiques	
Statistiques de trafic	
But	
Principe	
Statistiques financières	
But	
Principe	
Statistiques aviation civile	
But	
Principe	
Interface comptable	
Etat des ventes	
But	
Principe	
Ventilation comptable	
But	
Principe	
Exportation comptable des journaux	
But	
Principe	
Plaque commerciale	
Guides d'utilisation	
Edge Airport France	

AMInvoicing : Aeronautical Billing and Statistics



Vous avez préparé ...	- Les programmes de vol été / hiver : - programme des vols réguliers ; - dossiers de vol (prévision et préparation des vols non réguliers).
Airport Manager calcule ...	- Prévisions de vol : - génération et affichage des vols du jour ; - validation par un simple clic des vols à l'arrivée ou au départ ; - gestion des irrégularités commerciales (DL, CNL, etc...) ; - création automatique des mouvements aériens.
Vous saisissez :	- L'enregistrement du trafic aérien : - les mouvements aériens et les vols locaux ; - la répartition des passagers et du fret par escale ; - les prestations et services rendus (dégivrage, nettoyage, GPU, etc...).
	Vous obtenez
Traitements quotidiens	- Notifications de vol (douanes, DGAC, police des frontières, ...) - Rapport d'activité quotidienne (mouvements, passagers et fret) - Résultats de trafic du jour (vols prévus, réels, sièges offerts, pax, ...) - Listes quotidiennes de mouvements aériens - Rapport quotidien des prestations et services rendus
Airport Manager calcule ...	La facturation : - relevés de mouvements aériens ; - facturation au comptant ou périodique des redevances aéronautiques, des carburants et autres prestations ou services ; - facturation des militaires (bons modèle A, B et C) ; - facturation domaniale
Statistiques mensuelles	Les statistiques : - statistiques aviation civile (DGAC) ; - statistiques générales avec graphiques de gestion ; - statistiques par nature de vol, par nationalité, par pays, par type d'aéronef, par exploitant, par région ; - statistiques de trafic par jour de la semaine (du lundi au dimanche) ; - pointes horaires de trafic en nombre de mouvements, passagers et fret ; - statistiques ACI ; - statistiques SSLIA ; - statistiques UCCEGA.
Statistiques annuelles	L'interface comptable : - génération des journaux de vente en comptabilité ; - création d'un fichier d'exportation au format texte ; - fichiers d'exportation comptable (Linéal ©, Cegid ©, etc...).

Fichiers

Données techniques

But

Créer, consulter, modifier, voire supprimer les données techniques propres à l'aéroport.

Données gérées

- Aéroports
- Pays
- Régions
- Nationalités

The left screenshot shows a window titled '(PAYS) LISTE DES PAYS 1.0.1'. It has a menu bar with 'Ajouter (F2)', 'Supprimer (F4)', 'Outils', 'Enregistrer (F8)', and 'Quitter'. Below the menu is a form with fields for 'Code' (containing 'ML'), 'Nationalité' (a dropdown menu set to 'INTERNATIONAL'), and 'Région' (a dropdown menu set to 'ASIE / PACIFIQUE'). Below the form is a table with columns 'Code', 'Pays', 'NAT', 'RG1', and 'RG2'. The table contains the following data:

Code	Pays	NAT	RG1	RG2
NF	FIJI	INT	5	
DH	FINLANDE	CEE	2	1
EF	FINLANDE	CEE	2	1
FR	FRANCE	NAT	1	0
• LF	FRANCE	NAT	1	0
FD	GABON	INT	7	
DG	GHANA	INT	7	
EG	GRANDE BRETAGNE	CEE	0	0
BG	GRONLAND (DANEMARK)	NAT	1	
MG	GUATEMALA	INT	4	
GU	GUINEE	INT	7	

The right screenshot shows a window titled '(AIP) AEROPORTS 21.3.51'. It has a menu bar with 'Ajouter (F2)', 'Supprimer (F4)', 'Enregistrer', 'Espace', and 'Quitter'. Below the menu is a date field 'Le 26/07/2013' and a dropdown menu 'LISTE DES AEROPORTS'. Below that is a search bar with 'Rechercher' and fields for 'Code DAO', 'Code IATA', and 'AEROPORT'. Below the search bar is a table with columns 'DAO', 'IATA', 'Aéroport', 'English', 'Arabe', and 'Pays'. The table contains the following data:

DAO	IATA	Aéroport	English	Arabe	Pays
KAMA	AMA	AMARILLO			KA
MARS	ASM	ASMAFA			MA
LRBM	BRY	SAB NAIRE			LR
LFPO	XBK	BERNAU (ST MARTIN)			LF
LFDA	CHR	COLMAR (MULSHEIM)			LF
LFSC	SF	COLMAR (MEYENHEIM)			LF
LFAD	XCP	COMPIEGNE MARGRY			LF
EEBO	DKB	DIVERS DANEMARK			DK
SHBB	MAB	DIVERS MAROC			MA
SFZ		PORTALEZAU/PINTO MARTINS			SB
EGHE	ISC	ILES OF SOULLY (ST MARTIN)			EG
ESMQ	KLR	KALNAR			ES
DOAN	KAM	KAMARAN			DO
LFQO	PBO	LILLE (MARCQ)			LF
LFQC	PBB	LUNEVILLE (CROISMARE)			LF

La base de données fournie avec Airport Manager contient plus de 2000 aéroports et pays.

Pistes, natures de vol

But

Créer, consulter, modifier, voire supprimer les données techniques propres à l'aéroport.

Données gérées

- Pistes
- Parkings avions
- Horaires ATS
- Natures de vol

(RWY) PISTES / RUNWAY 3.0.1

Ajouter (F2) Supprimer (F4) Enregistrer (F8) Quitter

Piste	Piste / Runway
A	28
B	10
C	28 Herbe
D	10 Herbe
H	Hélicoptères

(NAV) NATURES DES VOLS 213.31

Ajouter (F2) Supprimer (F4) Enregistrer (F8) Quitter

Code
CMK Libellé de la nature de vol
AUTRES COMMERCIAUX

#	Code	Nature de vol	CMK	Analytique	Règle de vol	DGAC
	ACB	AERDCLUB	<input type="checkbox"/>			V
	AFF	AVIATION AFFAIRES	<input type="checkbox"/>		I	P
	CAR	CARGO	<input checked="" type="checkbox"/>		I	C
	CHA	CHARTERS	<input checked="" type="checkbox"/>		I	M
	CMK	AUTRES COMMERCIAUX	<input checked="" type="checkbox"/>		I	C
	DVT	DEROUTEMENT	<input checked="" type="checkbox"/>		I	M
	EPI	ECOLES DE PILOTAGE	<input type="checkbox"/>		V	V
	EVA	EVASAN	<input type="checkbox"/>		I	T
	MEP	MISES EN PLACE	<input type="checkbox"/>		I	I
	MIE	MILITAIRES ETRANGERS	<input type="checkbox"/>		I	V
	MIF	MILITAIRES FRANCAIS	<input type="checkbox"/>		I	V
	OFF	OFFICIELS ETRANGERS	<input type="checkbox"/>		I	O
	OFF	OFFICIELS FRANCAIS	<input type="checkbox"/>		I	O
	PVE	PRIVES ETRANGERS	<input type="checkbox"/>		V	V
	PVF	PRIVES FRANCAIS	<input type="checkbox"/>			V
	REG	REGULIER	<input checked="" type="checkbox"/>		I	M
	TNG	VOLS D'ENTRAINEMENT	<input type="checkbox"/>			E
	TRA	TRAVAIL AERIEN	<input type="checkbox"/>			T

La personnalisation des données est un des points forts.

Levers / Couchers de soleil

But

Consulter, calculer les levers et couchers de soleil.

Données gérées

- Coordonnées géographiques
- Altitude
- Heures en TU

Date	LS - 30	CS + 30	
vendredi 05 jul. 2013	03:23	20:26	<input type="checkbox"/>
samedi 06 jul. 2013	03:24	20:25	<input type="checkbox"/>
dimanche 07 jul. 2013	03:25	20:25	<input type="checkbox"/>
lundi 08 jul. 2013	03:26	20:24	<input type="checkbox"/>
mardi 09 jul. 2013	03:27	20:24	<input type="checkbox"/>
mercredi 10 jul. 2013	03:27	20:23	<input type="checkbox"/>
jeudi 11 jul. 2013	03:28	20:22	<input type="checkbox"/>
vendredi 12 jul. 2013	03:29	20:22	<input type="checkbox"/>
samedi 13 jul. 2013	03:30	20:21	<input type="checkbox"/>
dimanche 14 jul. 2013	03:31	20:20	<input type="checkbox"/>
lundi 15 jul. 2013	03:32	20:19	<input type="checkbox"/>
mardi 16 jul. 2013	03:33	20:18	<input type="checkbox"/>
mercredi 17 jul. 2013	03:35	20:17	<input type="checkbox"/>
jeudi 18 jul. 2013	03:36	20:16	<input type="checkbox"/>
vendredi 19 jul. 2013	03:37	20:15	<input type="checkbox"/>
samedi 20 jul. 2013	03:38	20:14	<input type="checkbox"/>

Clients

But

Créer, consulter, modifier, voire supprimer des fichiers clients.

Données gérées

- Nom, coordonnées des clients, et mode de règlement
- Adresses de facturation
- Répertoire téléphonique
- Prix nets et forfaits
- Tiers à facturer
- Redevances domaniales à facturer
- Crédit client (Crédit d'atterrissages - forfait de n touchées)
- Historique des factures et avoirs

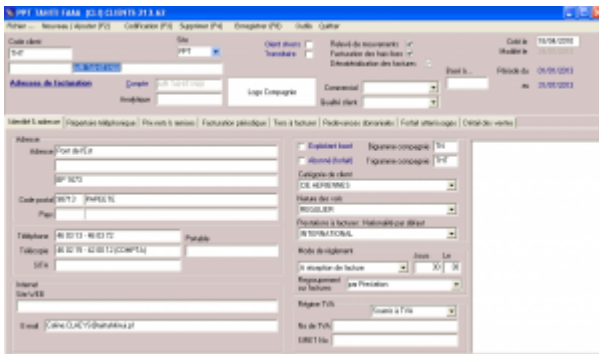

Chaque client est identifié par 2 codes :

- son code client composé de 1 à 10 caractères alphanumériques ;
- son n° de compte comptable.

Airport Manager propose une aide pour la codification des clients.

L'option « outils » du menu offre une fonction permettant la fusion de plusieurs fiches clients en une seule (utile lorsque plusieurs fiches ont été créées pour un même client).

L'onglet « prix nets et remises » permet d'enregistrer des prix et des conditions tarifaires spécifiques à chaque client.

L'onglet « Tiers à facturer » est utilisé lorsque certaines prestations doivent être facturées automatiquement à un ou plusieurs autres clients.

L'onglet « Redevances domaniales » permet d'enregistrer des conventions sur une période ajustable. Cela permet une édition automatique des factures associées.

Types d'aéronefs et immatriculations

But

Créer, consulter, modifier, voire supprimer des immatriculations et des types d'aéronefs.

Données gérées

- Immatriculation

Données gérées

- Redevances aéronautiques
- Grilles de prix avec leurs conditions d'application
- Remises conditionnelles
- Majorations

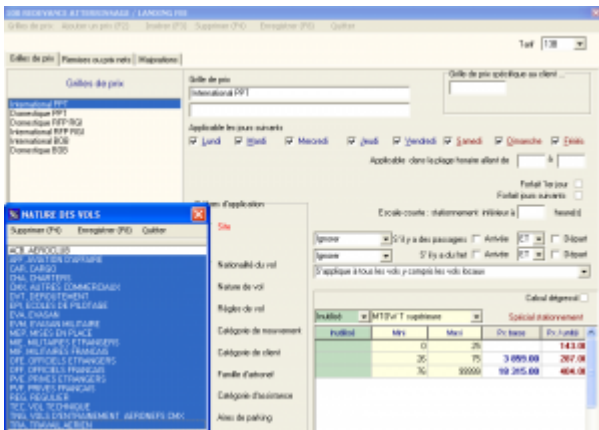
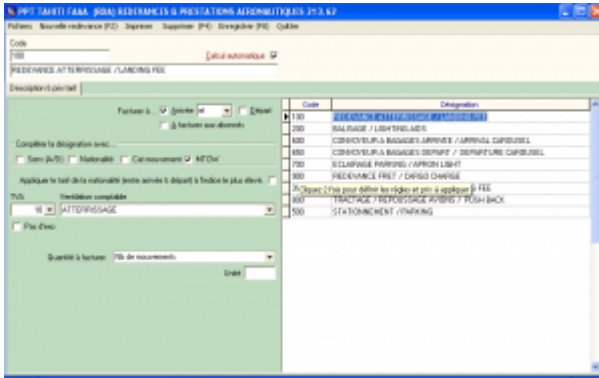

Redevances domaniales et aéronautiques

But

Créer, consulter, modifier, paramétrer, voire supprimer les redevances aéronautiques et leurs tarifs.

Données gérées

- Redevances domaniales
- Redevances et prestations aéronautiques
- Textes descriptifs
- Prix et TVA



Programme	N° de vol	Date	Heure	Statut	Notes
Programme_001	AF 100	15/05/2026	07:00	OK	
Programme_002	AF 101	15/05/2026	08:00	OK	
Programme_003	AF 102	15/05/2026	09:00	OK	
Programme_004	AF 103	15/05/2026	10:00	OK	
Programme_005	AF 104	15/05/2026	11:00	OK	
Programme_006	AF 105	15/05/2026	12:00	OK	
Programme_007	AF 106	15/05/2026	13:00	OK	
Programme_008	AF 107	15/05/2026	14:00	OK	
Programme_009	AF 108	15/05/2026	15:00	OK	
Programme_010	AF 109	15/05/2026	16:00	OK	
Programme_011	AF 110	15/05/2026	17:00	OK	
Programme_012	AF 111	15/05/2026	18:00	OK	
Programme_013	AF 112	15/05/2026	19:00	OK	
Programme_014	AF 113	15/05/2026	20:00	OK	
Programme_015	AF 114	15/05/2026	21:00	OK	
Programme_016	AF 115	15/05/2026	22:00	OK	
Programme_017	AF 116	15/05/2026	23:00	OK	
Programme_018	AF 117	15/05/2026	00:00	OK	
Programme_019	AF 118	15/05/2026	01:00	OK	
Programme_020	AF 119	15/05/2026	02:00	OK	
Programme_021	AF 120	15/05/2026	03:00	OK	
Programme_022	AF 121	15/05/2026	04:00	OK	
Programme_023	AF 122	15/05/2026	05:00	OK	
Programme_024	AF 123	15/05/2026	06:00	OK	

Été / Hiver : vous pouvez définir les dates de validité de ces 2 programmes. Cependant, les dates d'effet de chaque n° de vol peuvent être modifiées individuellement.

- Délestage : concerne les vols qui n'auront pas lieu entre 2 dates.
- Escales : permet d'enregistrer l'éventuelle liste des escales d'un n° de vol.
- Les programmes de vol peuvent être importés depuis les messages IATA, SITA ou ARINC lorsque la compagnie les diffuse par cette voie. Cela nécessite d'attacher une adresse IATA au téléaffichage (exemple CDGASXA).

Validation des vols

But

- Afficher, voire compléter la prévision des vols du jour, calculée à partir du programme des vols réguliers.
- Ajouter des prévisions de vols supplémentaires (charters, mise en place, etc...).
- Valider les vols en temps réel en renseignant immatriculation, heures blocs, passagers et fret.
- Renseigner les informations transmises au téléaffichage.

Données gérées

- Prévisions de vol
- Informations de téléaffichage
- Génération automatique des mouvements aériens
- Gestion des irrégularités commerciales (retards et vols annulés)



- Informations de téléaffichage : utilisée avec **Airport Manager FIDS**.
- Irrégularités commerciales : retards et vols annulés (CNL) sont automatiquement mémorisés.
- Gestion des horaires estimés ainsi que les différentes informations du vol (portes, hall...).
- Escales : permet d'enregistrer l'éventuelle liste des escales d'un n° de vol.

Mouvements aériens

But

- Compléter et / ou saisir les « strips » de l'aviation civile ainsi que les prestations à facturer.
- Saisir les débits carburants et éventuellement les facturer au comptant.
- Calculer et imprimer des factures au comptant.
- Imprimer des relevés de mouvements aériens.

Données gérées

- Mouvements aériens et escales, passagers, fret, données aviation civile
- Débits carburants et factures
- Prestations à facturer
- Factures au comptant



The screenshot displays the Edge Airport France software interface. At the top, it shows the date 'Le 22/04/2013' and the time 'GMT Time'. Below this, there is a table of flight movements. A detailed panel is open, showing flight information for 'ARRIVEE' (Arrival) and 'DEPART' (Departure). The panel includes fields for flight number, origin/destination, arrival/departure times, and other operational details. The background shows a grid of flight movements with columns for date, time, flight number, and status.

- Tri et classement des données : des fonctions simples et puissantes vous permettent de trier et de classer les mouvements aériens.
- Factures pro forma et factures au comptant : en sélectionnant un ou plusieurs mouvements aériens, vous pouvez calculer et imprimer soit une facture pro forma, soit une facture au comptant.
- Passagers et fret peuvent être répartis par escale.

02/06/2013 10:15

Date	Heure	Aérien	Maison	Compagnie	Aéroport	Sujet	PASSAGERS AU DEPART			FAV		FRET EN KG	
							Adultes	Enfant	Seniors	Travail	Particulier	Travail	Particulier
0 22/06/2013	00:00	FO108	VT141	UTA	NTTB	BOHAROUA	66	34					
A 22/06/2013	00:00	FO108	VT107	UTA	NTTB	BOHAROUA	10	3					
D 22/06/2013	00:12	FR222		RENTIA	NTTA	TAHITIARA	4						
D 22/06/2013	00:28	FO108	VT121	UTA	NTTB	BOHAROUA	48	40					
A 22/06/2013	00:50	FO108	VT107	UTA	NTTB	BOHAROUA	4						
A 22/06/2013	01:22	FO107	VT144	UTA	NTTB	BOHAROUA	66	34					
A 22/06/2013	01:37	FO107	VT107	UTA	NTTB	BOHAROUA	24	24					
D 22/06/2013	01:46	FO107	VT107	UTA	NTTB	BOHAROUA	39	39					
D 22/06/2013	01:49	FO108		RENTIA	NTTA	TAHITIARA	4						
A 22/06/2013	01:54	FO107		RENTIA	NTTA	TAHITIARA	19						
A 22/06/2013	01:56	FO108		RENTIA	NTTA	TAHITIARA	4						
A 22/06/2013	02:06	FO100	VT122	UTA	NTTB	BOHAROUA	66	51					
A 22/06/2013	02:05	FO108		RENTIA	NTTA	TAHITIARA	0						
D 22/06/2013	02:25	FO107	VT142	UTA	NTTB	BOHAROUA	66	66					
A 22/06/2013	02:31	FO107	VT107	UTA	NTTB	BOHAROUA	66	34					
D 22/06/2013	02:45	FA207		RENTIA	NTTA	TAHITIARA	0						
A 22/06/2013	02:48	FA207		RENTIA	NTTA	TAHITIARA	0						
A 22/06/2013	02:52	FO108	VT142	UTA	NTTB	BOHAROUA	66	24					
A 22/06/2013	02:56	FO108	VT133	UTA	NTTB	BOHAROUA	48	43					
D 22/06/2013	03:00	FO108	VT141	UTA	NTTB	BOHAROUA	66	62					
D 22/06/2013	03:00	FO108	VT110	UTA	NTTB	BOHAROUA	66	40					
A 22/06/2013	03:02	FO105	VT131	UTA	NTTB	BOHAROUA	66	38					
A 22/06/2013	03:13	PERNA	RENTIA	RENTIA	NTTA	TAHITIARA	0						
A 22/06/2013	03:20	FO108	VT119	UTA	NTTB	BOHAROUA	10	9					
A 22/06/2013	03:26	FO108	VT121	UTA	NTTB	BOHAROUA	48	37					

Relevé des mouvements aériens

But

Afficher et imprimer des relevés de mouvements aériens.

Données gérées

- Liste des clients mouvementés dans la période
- Relevés de mouvements aériens déclinés en plusieurs modèles à imprimer

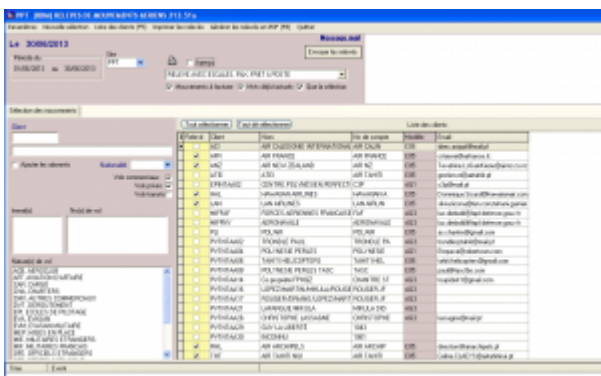

- Plusieurs modèles de relevés peuvent être imprimés.
- Possibilité de générer des fichiers PDF.

TAHITI FAAA PPT Aéroport International de TAHITI FAAA

RELEVÉ DES MOUVEMENTS AÉRIENS

AIR TAHITI NUI
Port de l'Est
98713 PAPEETE

Période du 01/06/2013 au 30/06/2013

18/06/2013 16:40

Date	Heure	Statut	No de vol	Destinée / Aéroport	ATT	BAL	Plan			ARRIVER			DEPART			Poids Kg
							H	Pax	Fret	Pax	Transit	Fret	Pax	Transit	Fret	
FOURF A330																
01/06/2013	14:00	FOURF	TM01	KLXK LONGBELES	1	1		386	4004							
01/06/2013	17:00	FOURF	TM01	NZAA AUCKLAND	1	1	15				227	0	4020			
03/06/2013	27:17	FOURF	TM02	NZAA AUCKLAND	1	1		226	2317							
03/06/2013	29:27	FOURF	TM02	KLXK LONGBELES	1	1	15				226		1999			
03/06/2013	10:38	FOURF	TM01	KLXK LONGBELES	1	1		389	4092							
04/06/2013	08:18	FOURF	TM2	KLXK LONGBELES	1	1	15				226		0			
05/06/2013	11:02	FOURF	TM1	LFFQ PARICEDO	1	1		100	2014							
				LFFQ PARICEDO				76	0		0					
				KLXK LONGBELES				119	2014		0					
06/06/2013	17:17	FOURF	TM01	NZAA AUCKLAND	1	1	15				226		4017			
06/06/2013	07:17	FOURF	TM01	NZAA AUCKLAND	1	1		226	2077							
06/06/2013	10:02	FOURF	TM0	LFFQ PARICEDO	1	1	15				226		1882	0		
				KLXK LONGBELES				0			100		4000	0		
				LFFQ PARICEDO				0			145		5034	0		
10/06/2013	07:20	FOURF	TM1	LFFQ PARICEDO	1	1		227	2012							
				LFFQ PARICEDO				97	5001		0					
				KLXK LONGBELES				100	2049		0					
10/06/2013	10:10	FOURF	TM0	LFFQ PARICEDO	1	1	15				226		500			
				KLXK LONGBELES				0			141		500			
				LFFQ PARICEDO				0			120		0			
10/06/2013	07:30	FOURF	TM1	LFFQ PARICEDO	1	1		100	2067					2010		
				LFFQ PARICEDO				0	1000		0			2010		
				KLXK LONGBELES				0	1307		0					
10/06/2013	10:02	FOURF	TM00	KLXK LONGBELES	1	1	15				226		4010	0		
14/06/2013	11:01	FOURF	TM1	LFFQ PARICEDO	1	1		226	4010					2710		
				KLXK LONGBELES				107	2000		0			2710		
				LFFQ PARICEDO				110	1900		0			2710		
18/06/2013	10:01	FOURF	TM0	LFFQ PARICEDO	1	1	15				226		1000	0		
				KLXK LONGBELES				0			150		1000	0		
				LFFQ PARICEDO				0			110		4000	0		
17/06/2013	07:00	FOURF	TM1	LFFQ PARICEDO	1	1		226	4012					3010		
				LFFQ PARICEDO				114	1700		0			3010		
				KLXK LONGBELES				104	190		0					
17/06/2013	10:00	FOURF	TM0	LFFQ PARICEDO	1	1	15				226		2010			
				KLXK LONGBELES				0			101		2010			
				LFFQ PARICEDO				0			110		0			
18/06/2013	07:10	FOURF	TM1	LFFQ PARICEDO	1	1		226	4010					1140		

Facturation

Facturation au comptant

But

A partir d'une saisie rapide de mouvements aériens, produire et imprimer des factures au comptant.

Données gérées

- Immatriculation
- Client
- Mouvements aériens
- Factures au comptant

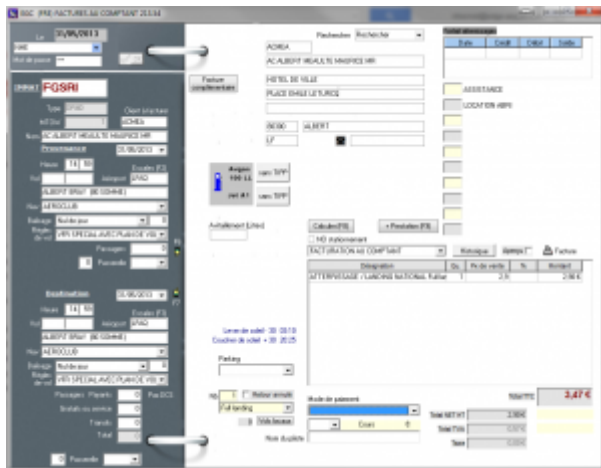

- La saisie des informations de trafic génère automatiquement l'enregistrement de 2 mouvements aériens (arrivée et départ + éventuels vols locaux).
- Une seule fenêtre pour saisir et imprimer une facture au comptant.
- Le calcul des redevances et autres prestations à facturer est automatique.

Facturation des clients en compte

But

A partir des mouvements aériens enregistrés dans la période souhaitée :

- valorisation des mouvements aériens ;
- impression des états de contrôle de facturation ;
- impression des factures.

Principes

La liste des clients à facturer est affichée automatiquement.

En faisant un clic droit sur un client, vous pouvez voir ses mouvements aériens et les modifier si besoin. Vous pouvez aussi lui imprimer un relevé de mouvements.

Le calcul des redevances est automatique et il applique les éventuelles conditions spécifiques enregistrées dans les fiches clients (voir clients -> prix nets et remises).



- La personnalisation des factures est faite à partir d'un modèle dessiné à l'aide de Microsoft Word ©.
- Les redevances peuvent être regroupées sur les factures.
- La facturation de plusieurs clients sur une seule et même facture est possible.

Facturation domaniale

But

Permet de facturer automatiquement des clients sur une période. Les factures sont donc émises par avance en fonction d'une convention.

Données gérées

- Période de facturation (n mois)
- Prestations facturées
- Conventions
- Validité de la convention
- Changement d'état (émission de facture ou d'avoir complémentaire)

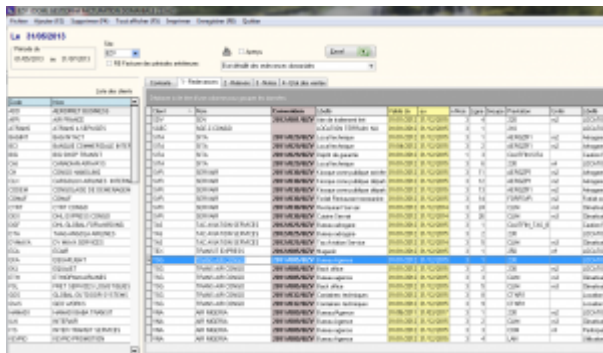

- La convention donnant lieu à une facturation domaniale peut s'établir directement dans la fiche client.
- Un document type de facturation domaniale est personnalisé avec Microsoft Word ©.

Factures pro forma

But

Calculer et imprimer des factures pro forma.

Principe

- Saisie manuelle d'une facture
- Calculée et générée automatiquement à partir d'une prévision de vol
- Calculée et générée automatiquement à partir des mouvements aériens

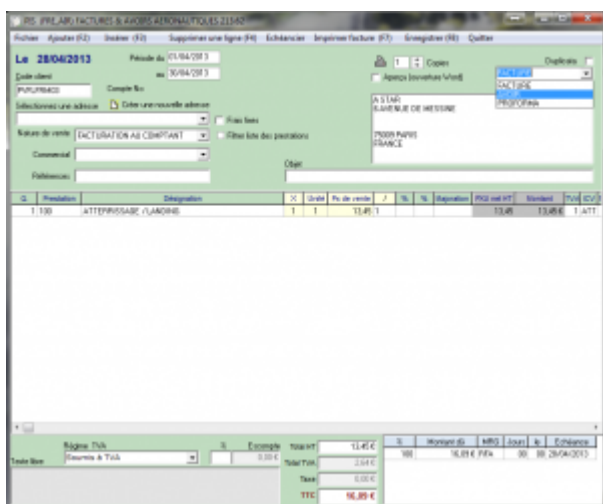

La personnalisation des factures est faite à partir d'un modèle dessiné à l'aide de Microsoft Word ©.

Statistiques

Statistiques de trafic

But

Calculer, consulter et imprimer les statistiques de trafic.

Principe

Plusieurs programmes de statistiques de trafic sont disponibles dans Airport Manager. Ils fonctionnent tous sur le même principe et permettent d'obtenir les répartitions suivantes :

- par nature de vol ;
- par nationalité ;
- par exploitant / client ;
- par région ;
- par type d'aéronef.

Comme le montre le masque d'écran ci-dessous, 2 onglets permettent d'obtenir les résultats suivants :

- cumuls mensuels, annuels et glissants sur 12 mois et pour chacun d'eux, le % d'évolution avec l'année précédente ;
- détail des 12 mois de l'année.

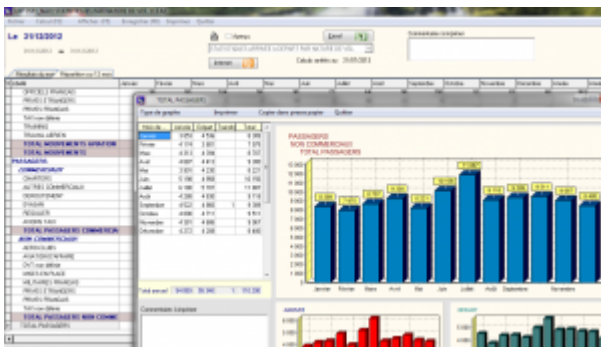

Les graphiques sont obtenus automatiquement en cliquant 2 fois sur

une rubrique.

Statistiques financières

But

Calculer, consulter et imprimer des statistiques financières.

Principe

Plusieurs programmes de statistiques financières sont disponibles dans Airport Manager :

- évolution des chiffres d'affaires des 12 mois de l'année en cours ;
- chiffres d'affaires par produit ;
- chiffres d'affaires des meilleurs clients.

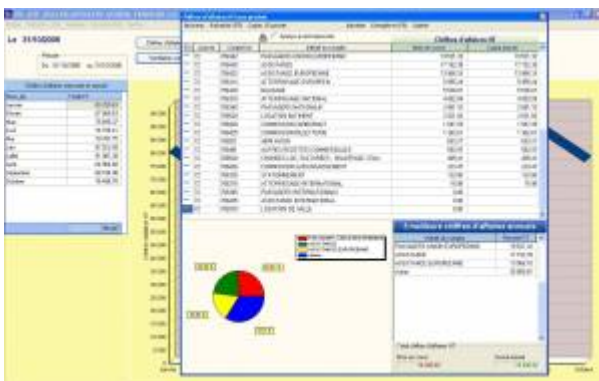

Graphiques par produit et par exploitant peuvent être obtenus en quelques clics.

Statistiques aviation civile

But

Calculer, consulter et imprimer les statistiques destinées à l'aviation civile.

Principe

Plusieurs programmes de ces statistiques sont disponibles dans Airport Manager :

- formulaire mensuel des mouvements non commerciaux ;
- décompte des vols pour les besoins de la navigation aérienne ;
- résultats généraux de trafic ;
- statistiques de lignes régulières et saisonnières ;
- statistiques de trafic régulier et non régulier.



The screenshot shows a software interface titled 'FORMULAIRE MENSUEL DES MOUVEMENTS NON COMMERCIAUX'. It contains several data entry sections:

- Mouvements à position:** A table with columns for '04/21', '14/21', and '14/21' (likely representing different periods or metrics).
- Mouvements à position:** Another table with columns for '04/21', '14/21', and '14/21'.
- Mouvements à position:** A third table with columns for '04/21', '14/21', and '14/21'.
- Mouvements à position:** A fourth table with columns for '04/21', '14/21', and '14/21'.
- Mouvements à position:** A fifth table with columns for '04/21', '14/21', and '14/21'.
- Mouvements à position:** A sixth table with columns for '04/21', '14/21', and '14/21'.
- Mouvements à position:** A seventh table with columns for '04/21', '14/21', and '14/21'.
- Mouvements à position:** An eighth table with columns for '04/21', '14/21', and '14/21'.
- Mouvements à position:** A ninth table with columns for '04/21', '14/21', and '14/21'.
- Mouvements à position:** A tenth table with columns for '04/21', '14/21', and '14/21'.

Les statistiques destinées à l'aviation civile peuvent être automatiquement diffusées sur internet via notre serveur.

Interface comptable

Etat des ventes

But

Consulter et imprimer l'état des ventes.

Principe

En classant la liste des factures et avoirs imprimés, l'utilisateur peut imprimer un état faisant apparaître les sous totaux par mode de paiement.

Comptes génériques

Les No de compte peuvent contenir les caractères de substitution suivants :

- S** 1 = soumis à TVA, 0 = Exonéré de TVA
X Régime TVA : 0 = Soumis, 1 = Exo UE, 2 = Exo hors UE, 3 = Exo France (CGI 252/11-4)
T Remplacé par le code TVA (0, 1, ...)
N Remplacé par l'indice comptable de la nationalité
Z Traitement spécifique Apeju

ICV	Intitulé	Compte No
ABT	ABONNEMENT PARKING P2	7062722000
FMR	PAY with REDUCED MOBILITY	7061152000
PRO	PRODUITS DIVERS GESTION COURANTE	7580000000
GAT	COMMIS* GATE RYR	7062582000
CLO	CHARGES LOCATIVES	7062822000
PAR	RECETTES PARKING CLIENTS	7062712000
AUT	AUTRES PRODUITS	7580000000
TRC	TRANSFERT DE CHARGES	7910010000
E-IP	AUTRES PROD. EXCEPT. S/ OP* DE GESTION	7718100000
AVI	AVITAILLEMENT	7000000270
CAS	FRAIS DE SERVICES - A5	7062582000
LRE	LOCATION RESTAURANT	7062631000
PKG	RECETTES PARKING PUBLIC	7062711000
TDI	VIDE-TOILETTES	7061312000
VAL	PART VARIABLE LOUEURS	7062541000
VAR	PART VARIABLE RESTAU	7062531000
ASC	ASCENSEUR AEROGARE	7580000000
FDK	FRAIS FIXES	
TFP	TAXES PARAFISCALES	

Le paramétrage des comptes de ventilation repose sur une table d'affectation comme le montre la figure ci-dessus.

Exportation comptable des journaux

But

Exporter le ou les journaux de vente et créer un fichier texte pouvant être lu par le logiciel de comptabilité Lineal © (ou les logiciels Cegid, Corail ...).

Principe

L'exportation consiste en la création d'un fichier texte dont le format est conforme aux spécificités de l'éditeur du logiciel de comptabilité.

Le programme procède à la création de ce fichier texte et le place dans le sous répertoire airport\export\compta. Il peut être automatiquement envoyé par mail, accompagné du journal correspondant au format PDF.

Date	Compte	Libellé du compte	DEBIT	CREDIT	Quantité	Unité
30/04/2013	48711	FACONCOURS		60		
30/04/2013	50030	ATTENDEMENT TRAFIC AERONAUT GARAWAREY TRAFIC CORP TRUC	6,18		2	E
30/04/2013	50030	ATTENDEMENT TRAFIC AERONAUT GARAWAREY TRAFIC CORP TRUC	88,82		286	E
30/04/2013	5000009	FACONCOURS		110		
30/04/2013	50030	ATTENDEMENT TRAFIC AERONAUT GARAWAREY TRAFIC CORP TRUC	6,32		2	E
30/04/2013	50030	ATTENDEMENT TRAFIC AERONAUT GARAWAREY TRAFIC CORP TRUC	29,32		286	E
30/04/2013	5000009	PLUS LES LIMITES FINANCIERES LIMITES PERFORMANCES LEADER		23 220,74		
30/04/2013	50030	ASSISTANCE AEROPORTUAIRE LIMITES PERFORMANCES LEADER		7 328,14	47	E
30/04/2013	50030	ATTENDEMENT TRAFIC AERONAUT GARAWAREY TRAFIC CORP TRUC		3 270,80	47	E
30/04/2013	50030	ASSISTANCE AEROPORTUAIRE LIMITES PERFORMANCES LEADER		125,2	4	E
30/04/2013	50030	ASSISTANCE AEROPORTUAIRE LIMITES PERFORMANCES LEADER		12 518,40	230	E
30/04/2013	5000009	PLUS LES LIMITES FINANCIERES LIMITES PERFORMANCES LEADER		23 220,74		
30/04/2013	50030	ASSISTANCE AEROPORTUAIRE LIMITES PERFORMANCES LEADER		3 014,20	22	E
30/04/2013	50030	ATTENDEMENT TRAFIC AERONAUT GARAWAREY TRAFIC CORP TRUC		17 140,74	76	E
30/04/2013	50030	ATTENDEMENT TRAFIC AERONAUT GARAWAREY TRAFIC CORP TRUC		1 100,40	9	E
30/04/2013	50030	ASSISTANCE AEROPORTUAIRE LIMITES PERFORMANCES LEADER		54 454,50	130	E
30/04/2013	50030	ASSISTANCE AEROPORTUAIRE LIMITES PERFORMANCES LEADER		6 938,20	120	E
			108 074,40	108 074,40		

- Des interfaces spécifiques aux autres éditeurs de logiciels de comptabilité ont été développées.
- Des interfaces spécifiques peuvent être créées sur simple demande.

Plaquette commerciale

[Télécharger la plaquette commerciale AMInvoicing au format PDF](#)

Guides d'utilisation

[Facturation comptant](#)

[Fiches clients et mouvements](#)

[Gestion des tarifs](#)

[Règles d'ouverture](#)

[Statistiques de l'aviation civile](#)

[Mise en place de la comptabilité](#)

From:

<https://edgeairport.alwaysdata.net/wiki/> - **Documentation Embross (ex Edge Airport)**

Permanent link:

<https://edgeairport.alwaysdata.net/wiki/doku.php?id=solutions:bil&rev=1491229210> 

Last update: **03/04/2017 16:20**

Edge Airport France

Airport Manager Solutions

Phone: +33 553 801 366

Service commercial : contact@edge-airport.com

Support technique : support@edge-airport.com

Edge Airport France SAS au capital de 150 000 €

RCS Bergerac 529 125 346 Les Lèches TVA : FR53529125346 / EORI : FR52912534600039

Tel : +33(0)553 801 366 contact@edge-airport.com www.edge-airport.com