

Edge Airport France



Table des matières

AMInvoicing : Aeronautical Billing and Statistics	
Fichiers	
Données techniques	
But	
Données gérées	
Pistes, natures de vol	
But	
Données gérées	
Levers / Couchers de soleil	
But	
Données gérées	
Clients	
But	
Données gérées	
Types d'aéronefs et immatriculations	
But	
Données gérées	
Tarifs	
Redevances aéronautiques	
But	
Données gérées	
Redevances domaniales et aéronautiques	
But	
Données gérées	
Trafic aérien	
Programme de vols réguliers	
But	
Données gérées	
Validation des vols	
But	
Données gérées	
Mouvements aériens	
But	
Données gérées	
Relevé des mouvements aériens	
But	
Données gérées	
Facturation	
Facturation au comptant	
But	
Données gérées	
Facturation des clients en compte	
But	
Principes	
Facturation domaniale	
But	

Données gérées	
Factures pro forma	
But	
Principe	
Statistiques	
Statistiques de trafic	
But	
Principe	
Statistiques financières	
But	
Principe	
Statistiques aviation civile	
But	
Principe	
Interface comptable	
Etat des ventes	
But	
Principe	
Ventilation comptable	
But	
Principe	
Exportation comptable des journaux	
But	
Principe	
Plaque commerciale	
Les guides	
Guide d'installation	
Guides d'utilisation	
Edge Airport France	

AMInvoicing : Aeronautical Billing and Statistics



Vous avez préparé ...	- Les programmes de vol été / hiver : - programme des vols réguliers ; - dossiers de vol (prévision et préparation des vols non réguliers).
Airport Manager calcule ...	- Prévisions de vol : - génération et affichage des vols du jour ; - validation par un simple clic des vols à l'arrivée ou au départ ; - gestion des irrégularités commerciales (DL, CNL, etc...) ; - création automatique des mouvements aériens.
Vous saisissez :	- L'enregistrement du trafic aérien : - les mouvements aériens et les vols locaux ; - la répartition des passagers et du fret par escale ; - les prestations et services rendus (dégivrage, nettoyage, GPU, etc...).
	Vous obtenez
Traitements quotidiens	- Notifications de vol (douanes, DGAC, police des frontières, ...) - Rapport d'activité quotidienne (mouvements, passagers et fret) - Résultats de trafic du jour (vols prévus, réels, sièges offerts, pax, ...) - Listes quotidiennes de mouvements aériens - Rapport quotidien des prestations et services rendus
Airport Manager calcule ...	La facturation : - relevés de mouvements aériens ; - facturation au comptant ou périodique des redevances aéronautiques, des carburants et autres prestations ou services ; - facturation des militaires (bons modèle A, B et C) ; - facturation domaniale
Statistiques mensuelles	Les statistiques : - statistiques aviation civile (DGAC) ; - statistiques générales avec graphiques de gestion ; - statistiques par nature de vol, par nationalité, par pays, par type d'aéronef, par exploitant, par région ; - statistiques de trafic par jour de la semaine (du lundi au dimanche) ; - pointes horaires de trafic en nombre de mouvements, passagers et fret ; - statistiques ACI ; - statistiques SSLIA ; - statistiques UCCEGA.
Statistiques annuelles	L'interface comptable : - génération des journaux de vente en comptabilité ; - création d'un fichier d'exportation au format texte ; - fichiers d'exportation comptable (Linéal ©, Cegid ©, etc...).

Fichiers

Données techniques

But

Créer, consulter, modifier, voire supprimer les données techniques propres à l'aéroport.

Données gérées

- Aéroports
- Pays
- Régions
- Nationalités

The left screenshot shows a window titled '(PAYS) LISTE DES PAYS 1.0.1'. It has a menu bar with 'Ajouter (F2)', 'Supprimer (F4)', 'Outils', 'Enregistrer (F8)', and 'Quitter'. Below the menu is a form with fields for 'Code' (containing 'ML'), 'Nationalité' (a dropdown menu set to 'INTERNATIONAL'), and 'Région' (a dropdown menu set to 'ASIE / PACIFIQUE'). Below the form is a table with columns 'Code', 'Pays', 'NAT', 'RG1', and 'RG2'. The table contains the following data:

Code	Pays	NAT	RG1	RG2
NF	FIJI	INT	5	
DH	FINLANDE	CEE	2	1
EF	FINLANDE	CEE	2	1
FR	FRANCE	NAT	1	0
• LF	FRANCE	NAT	1	0
FD	GABON	INT	7	
DG	GHANA	INT	7	
EG	GRANDE BRETAGNE	CEE	0	0
BG	GRONLAND (DANEMARK)	NAT	1	
MG	GUATEMALA	INT	4	
GU	GUINEE	INT	7	

The right screenshot shows a window titled '(AIP) AEROPORTS 213.51'. It has a menu bar with 'Ajouter (F2)', 'Supprimer (F4)', 'Enregistrer', 'Espace', and 'Quitter'. Below the menu is a date field 'Le 26/07/2013' and a dropdown menu 'LISTE DES AEROPORTS'. Below that is a search bar with 'Rechercher' and fields for 'Code DAO', 'Code IATA', and 'AEROPORT'. Below the search bar is a table with columns 'DAO', 'IATA', 'Aéroport', 'English', 'Arabe', and 'Pays'. The table contains the following data:

DAO	IATA	Aéroport	English	Arabe	Pays
KAMA	AMA	AMARILLO			KA
MAAS	ASM	ASMAFA			MA
LRBM	BRY	SAB NAIRE			LR
LFPO	XBK	BERNAU (ST MARTIN)			LF
LFDA	CHR	COLMAR (MULUSSEN)			LF
LFSC	SF	COLMAR (MEYENHEIM)			LF
LFAD	XCP	COMPIEGNE MARGRY			LF
EEBO	DKB	DIVERS DANEMARK			DK
SHBB	MAB	DIVERS MAROC			MA
SBFZ		PORTALEZAU-PMTO MARTINS			SB
EGHE	ISC	ILES OF SOULLY (ST MARTIN)			EG
ESMQ	KLR	KALNARI			ES
DOAN	KAM	KAMARAN			DO
LFQO	PBO	LILLE (MARCQ)			LF
LFQC	PBB	LUNEVILLE (CROISMARE)			LF

La base de données fournie avec Airport Manager contient plus de 2000 aéroports et pays.

Pistes, natures de vol

But

Créer, consulter, modifier, voire supprimer les données techniques propres à l'aéroport.

Données gérées

- Pistes
- Parkings avions
- Horaires ATS
- Natures de vol

(RWY) PISTES / RUNWAY 3.0.1

Ajouter (F2) Supprimer (F4) Enregistrer (F8) Quitter

Piste	Piste / Runway
A	28
B	10
C	28 Herbe
D	10 Herbe
H	Hélicoptères

(NAV) NATURES DES VOLS 213.31

Ajouter (F2) Supprimer (F4) Enregistrer (F8) Quitter

Code: CMK Libellé de la nature de vol: AUTRES COMMERCIAUX

#	Code	Nature de vol	CMK	Analytique	Règle de vol	DGAC
	ACB	AERDCLUB	<input type="checkbox"/>			V
	AFF	AVIATION AFFAIRES	<input type="checkbox"/>		I	P
	CAR	CARGO	<input checked="" type="checkbox"/>		I	C
	CHA	CHARTERS	<input checked="" type="checkbox"/>		I	M
	CMK	AUTRES COMMERCIAUX	<input checked="" type="checkbox"/>		I	C
	DVT	DEROUTEMENT	<input checked="" type="checkbox"/>		I	M
	EPI	ECOLES DE PILOTAGE	<input type="checkbox"/>		V	V
	EVA	EVASAN	<input type="checkbox"/>		I	T
	MEP	MISES EN PLACE	<input type="checkbox"/>		I	I
	MIE	MILITAIRES ETRANGERS	<input type="checkbox"/>		I	V
	MIF	MILITAIRES FRANCAIS	<input type="checkbox"/>		I	V
	OFF	OFFICIELS ETRANGERS	<input type="checkbox"/>		I	O
	OFF	OFFICIELS FRANCAIS	<input type="checkbox"/>		I	O
	PVE	PRIVES ETRANGERS	<input type="checkbox"/>		V	V
	PVF	PRIVES FRANCAIS	<input type="checkbox"/>			V
	REG	REGULIER	<input checked="" type="checkbox"/>		I	M
	TNG	VOLS D'ENTRAINEMENT	<input type="checkbox"/>			E
	TRA	TRAVAIL AERIEN	<input type="checkbox"/>			T

La personnalisation des données est un des points forts.

Levers / Couchers de soleil

But

Consulter, calculer les levers et couchers de soleil.

Données gérées

- Coordonnées géographiques
- Altitude
- Heures en TU

Date	LS - 30	CS + 30	
vendredi 05 jul. 2013	03:23	20:26	<input type="checkbox"/>
samedi 06 jul. 2013	03:24	20:25	<input type="checkbox"/>
dimanche 07 jul. 2013	03:25	20:25	<input type="checkbox"/>
lundi 08 jul. 2013	03:26	20:24	<input type="checkbox"/>
mardi 09 jul. 2013	03:27	20:24	<input type="checkbox"/>
mercredi 10 jul. 2013	03:27	20:23	<input type="checkbox"/>
jeudi 11 jul. 2013	03:28	20:22	<input type="checkbox"/>
vendredi 12 jul. 2013	03:29	20:22	<input type="checkbox"/>
samedi 13 jul. 2013	03:30	20:21	<input type="checkbox"/>
dimanche 14 jul. 2013	03:31	20:20	<input type="checkbox"/>
lundi 15 jul. 2013	03:32	20:19	<input type="checkbox"/>
mardi 16 jul. 2013	03:33	20:18	<input type="checkbox"/>
mercredi 17 jul. 2013	03:35	20:17	<input type="checkbox"/>
jeudi 18 jul. 2013	03:36	20:16	<input type="checkbox"/>
vendredi 19 jul. 2013	03:37	20:15	<input type="checkbox"/>
samedi 20 jul. 2013	03:38	20:14	<input type="checkbox"/>

Clients

But

Créer, consulter, modifier, voire supprimer des fichiers clients.

Données gérées

- Nom, coordonnées des clients, et mode de règlement
- Adresses de facturation
- Répertoire téléphonique
- Prix nets et forfaits
- Tiers à facturer
- Redevances domaniales à facturer
- Crédit client (Crédit d'atterrissages - forfait de n touchées)
- Historique des factures et avoirs

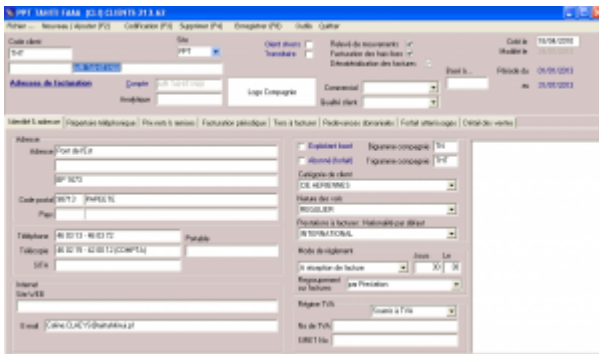

Chaque client est identifié par 2 codes :

- son code client composé de 1 à 10 caractères alphanumériques ;
- son n° de compte comptable.

Airport Manager propose une aide pour la codification des clients.

L'option « outils » du menu offre une fonction permettant la fusion de plusieurs fiches clients en une seule (utile lorsque plusieurs fiches ont été créées pour un même client).

L'onglet « prix nets et remises » permet d'enregistrer des prix et des conditions tarifaires spécifiques à chaque client.

L'onglet « Tiers à facturer » est utilisé lorsque certaines prestations doivent être facturées automatiquement à un ou plusieurs autres clients.

L'onglet « Redevances domaniales » permet d'enregistrer des conventions sur une période ajustable. Cela permet une édition automatique des factures associées.

Types d'aéronefs et immatriculations

But

Créer, consulter, modifier, voire supprimer des immatriculations et des types d'aéronefs.

Données gérées

- Immatriculation

Données gérées

- Redevances aéronautiques
- Grilles de prix avec leurs conditions d'application
- Remises conditionnelles
- Majorations

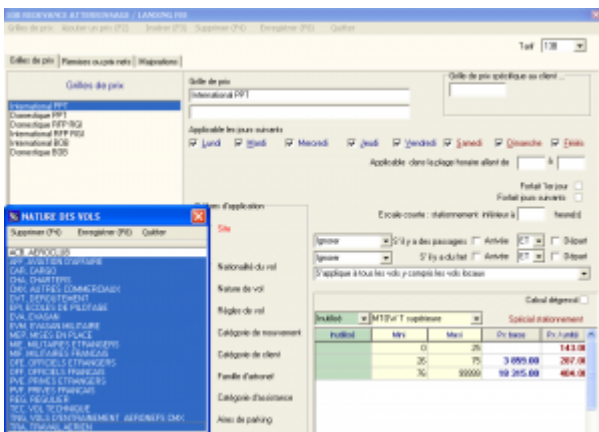
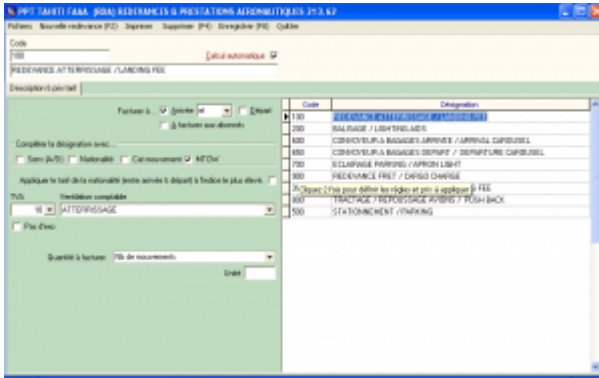

Redevances domaniales et aéronautiques

But

Créer, consulter, modifier, paramétrer, voire supprimer les redevances aéronautiques et leurs tarifs.

Données gérées

- Redevances domaniales
- Redevances et prestations aéronautiques
- Textes descriptifs
- Prix et TVA



- Informations de téléaffichage : utilisée avec **Airport Manager FIDS**.
- Irrégularités commerciales : retards et vols annulés (CNL) sont automatiquement mémorisés.
- Gestion des horaires estimés ainsi que les différentes informations du vol (portes, hall...).
- Escales : permet d'enregistrer l'éventuelle liste des escales d'un n° de vol.

Mouvements aériens

But

- Compléter et / ou saisir les « strips » de l'aviation civile ainsi que les prestations à facturer.
- Saisir les débits carburants et éventuellement les facturer au comptant.
- Calculer et imprimer des factures au comptant.
- Imprimer des relevés de mouvements aériens.

Données gérées

- Mouvements aériens et escales, passagers, fret, données aviation civile
- Débits carburants et factures
- Prestations à facturer
- Factures au comptant



The screenshot displays the Edge Airport Manager software interface. At the top, it shows the date 'Le 22/04/2013' and the time 'GMT Time'. Below this, there is a table of flight movements with columns for date, time, status, and aircraft. A detailed window is open in the foreground, showing flight information for 'ARRIVÉE' (Arrival) and 'DÉPART' (Departure). The window includes fields for flight number, origin/destination, and various operational details.

- Tri et classement des données : des fonctions simples et puissantes vous permettent de trier et de classer les mouvements aériens.
- Factures pro forma et factures au comptant : en sélectionnant un ou plusieurs mouvements aériens, vous pouvez calculer et imprimer soit une facture pro forma, soit une facture au comptant.
- Passagers et fret peuvent être répartis par escale.

- Plusieurs modèles de relevés peuvent être imprimés.
- Possibilité de générer des fichiers PDF.

TAHITI FAAA PPT Aéroport International de TAHITI FAAA

RELEVÉ DES MOUVEMENTS AÉRIENS

AIR TAHITI NUI
Port de l'Est
98713 PAPEETE

Période du 01/06/2013 au 30/06/2013

18/06/2013 16:40

Date	Heure	Statut	No de vol	Destinée / Aéroport	ATT	BAL	Plan			ARRIVÉE			DEPART			Poids Kg
							H	Pax	Fret	Pax	Fret	Pax	Fret	Pax		
FOURF A330																
01/06/2013	14:00	FOURF	TM01	KLXK LONGBEACH	1	1		386	4004							
01/06/2013	17:00	FOURF	TM01	NZAA AUCKLAND	1	1	15				227	0	4020			
02/06/2013	07:17	FOURF	TM02	NZAA AUCKLAND	1	1		226	2017							
02/06/2013	09:27	FOURF	TM02	KLXK LONGBEACH	1	1	15				226		1999			
02/06/2013	10:38	FOURF	TM01	KLXK LONGBEACH	1	1		389	4092							
04/06/2013	08:18	FOURF	TM2	KLXK LONGBEACH	1	1	150				320		0			
05/06/2013	11:02	FOURF	TM1	LFFQ PARISCDO	1	1		100	2014							
				LFFQ PARISCDO				70	0		0					
				KLXK LONGBEACH				110	2014		0					
05/06/2013	17:07	FOURF	TM01	NZAA AUCKLAND	1	1	16				226		4017			
06/06/2013	07:17	FOURF	TM01	NZAA AUCKLAND	1	1		226	2017							
06/06/2013	10:02	FOURF	TM0	LFFQ PARISCDO	1	1	15				226		1992	0		
				KLXK LONGBEACH				0			100		4000	0		
				LFFQ PARISCDO				0			140		5034	0		
06/06/2013	07:20	FOURF	TM2	LFFQ PARISCDO	1	1		227	2012							
				LFFQ PARISCDO				0			0					
				KLXK LONGBEACH				100	2049		0					
06/06/2013	10:10	FOURF	TM0	LFFQ PARISCDO	1	1	16				226		199			
				KLXK LONGBEACH				0			141		500			
				LFFQ PARISCDO				0			120		0			
10/06/2013	07:30	FOURF	TM1	LFFQ PARISCDO	1	1		100	2067					2010		
				LFFQ PARISCDO				0			1000		0		2010	
				KLXK LONGBEACH				0			1307		0			
10/06/2013	10:02	FOURF	TM00	KLXK LONGBEACH	1	1	16				226		1910	0		
14/06/2013	11:01	FOURF	TM1	LFFQ PARISCDO	1	1		386	4010					2010		
				KLXK LONGBEACH				107	2000		0				2010	
				LFFQ PARISCDO				110	1900		0					
15/06/2013	10:01	FOURF	TM0	LFFQ PARISCDO	1	1	15				226		1900	0		
				KLXK LONGBEACH				0			150		1000	0		
				LFFQ PARISCDO				0			110		4000	0		
17/06/2013	07:00	FOURF	TM1	LFFQ PARISCDO	1	1		386	4012					2010		
				LFFQ PARISCDO				114	1900		0				2010	
				KLXK LONGBEACH				104	190		0					
17/06/2013	10:00	FOURF	TM0	LFFQ PARISCDO	1	1	16				226		1910			
				KLXK LONGBEACH				0			101		2010			
				LFFQ PARISCDO				0			110		0			
18/06/2013	07:10	FOURF	TM1	LFFQ PARISCDO	1	1		386	4010					2010		

Facturation

Facturation au comptant

But

A partir d'une saisie rapide de mouvements aériens, produire et imprimer des factures au comptant.

Données gérées

- Immatriculation
- Client
- Mouvements aériens
- Factures au comptant



- La saisie des informations de trafic génère automatiquement l'enregistrement de 2 mouvements aériens (arrivée et départ + éventuels vols locaux).
- Une seule fenêtre pour saisir et imprimer une facture au comptant.
- Le calcul des redevances et autres prestations à facturer est automatique.

Facturation des clients en compte

But

A partir des mouvements aériens enregistrés dans la période souhaitée :

- valorisation des mouvements aériens ;
- impression des états de contrôle de facturation ;
- impression des factures.

Principes

La liste des clients à facturer est affichée automatiquement.

En faisant un clic droit sur un client, vous pouvez voir ses mouvements aériens et les modifier si besoin. Vous pouvez aussi lui imprimer un relevé de mouvements.

Le calcul des redevances est automatique et il applique les éventuelles conditions spécifiques enregistrées dans les fiches clients (voir clients -> prix nets et remises).

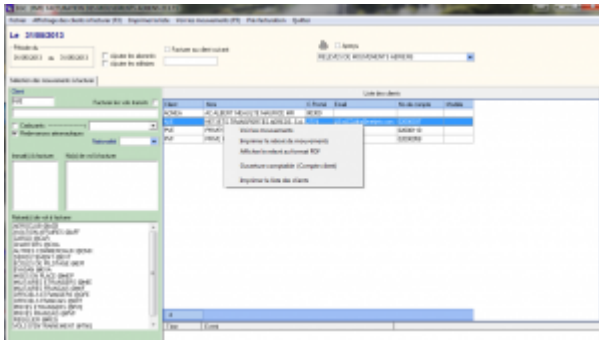

- La personnalisation des factures est faite à partir d'un modèle dessiné à l'aide de Microsoft Word ©.
- Les redevances peuvent être regroupées sur les factures.
- La facturation de plusieurs clients sur une seule et même facture est possible.

Facturation domaniale

But

Permet de facturer automatiquement des clients sur une période. Les factures sont donc émises par avance en fonction d'une convention.

Données gérées

- Période de facturation (n mois)
- Prestations facturées
- Conventions
- Validité de la convention
- Changement d'état (émission de facture ou d'avoir complémentaire)

N°	NOM	Adresse	Code postal	Ville	Statut	Date de création	Date de modification	Date de suppression
1001	EDOUARD BENOISTE	1001	1001	1001	1001	1001	1001	1001
1002	ADRIAN BENOISTE	1002	1002	1002	1002	1002	1002	1002
1003	ADRIAN BENOISTE	1003	1003	1003	1003	1003	1003	1003
1004	ADRIAN BENOISTE	1004	1004	1004	1004	1004	1004	1004
1005	ADRIAN BENOISTE	1005	1005	1005	1005	1005	1005	1005
1006	ADRIAN BENOISTE	1006	1006	1006	1006	1006	1006	1006
1007	ADRIAN BENOISTE	1007	1007	1007	1007	1007	1007	1007
1008	ADRIAN BENOISTE	1008	1008	1008	1008	1008	1008	1008
1009	ADRIAN BENOISTE	1009	1009	1009	1009	1009	1009	1009
1010	ADRIAN BENOISTE	1010	1010	1010	1010	1010	1010	1010

- La convention donnant lieu à une facturation domaniale peut s'établir directement dans la fiche client.
- Un document type de facturation domaniale est personnalisé avec Microsoft Word ©.

Factures pro forma

But

Calculer et imprimer des factures pro forma.

Principe

- Saisie manuelle d'une facture
- Calculée et générée automatiquement à partir d'une prévision de vol
- Calculée et générée automatiquement à partir des mouvements aériens

N°	Description	Quantité	Px de vente	TVA %	Repartition	PCI net HT	Montant	TVA	TTC
1.130	ATTERRISSAGE LANGRES	1	11,47 €	1			11,47 €	2,04 €	13,51 €
								0,00 €	
									13,51 €

La personnalisation des factures est faite à partir d'un modèle dessiné à l'aide de Microsoft Word ©.

Statistiques

Statistiques de trafic

But

Calculer, consulter et imprimer les statistiques de trafic.

Principe

Plusieurs programmes de statistiques de trafic sont disponibles dans Airport Manager. Ils fonctionnent tous sur le même principe et permettent d'obtenir les répartitions suivantes :

- par nature de vol ;
- par nationalité ;
- par exploitant / client ;
- par région ;
- par type d'aéronef.

Comme le montre le masque d'écran ci-dessous, 2 onglets permettent d'obtenir les résultats suivants :

- cumuls mensuels, annuels et glissants sur 12 mois et pour chacun d'eux, le % d'évolution avec l'année précédente ;
- détail des 12 mois de l'année.

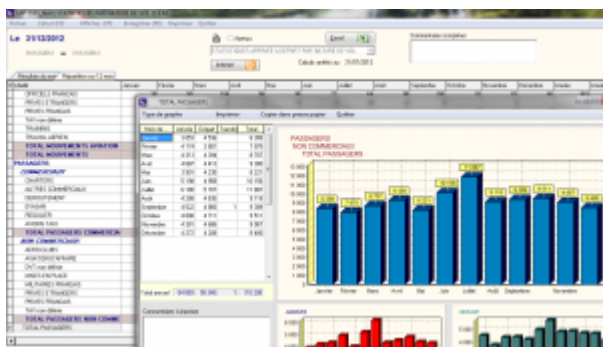

Les graphiques sont obtenus automatiquement en cliquant 2 fois sur

une rubrique.

Statistiques financières

But

Calculer, consulter et imprimer des statistiques financières.

Principe

Plusieurs programmes de statistiques financières sont disponibles dans Airport Manager :

- évolution des chiffres d'affaires des 12 mois de l'année en cours ;
- chiffres d'affaires par produit ;
- chiffres d'affaires des meilleurs clients.

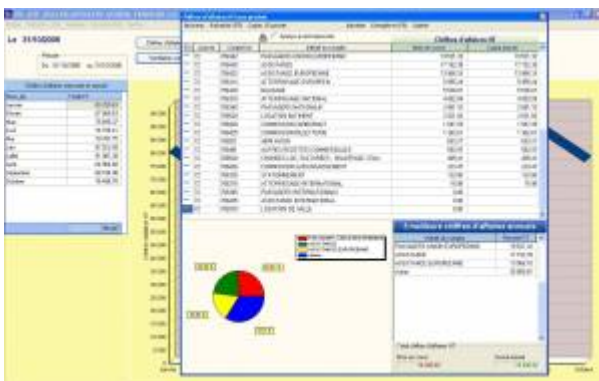

Graphiques par produit et par exploitant peuvent être obtenus en quelques clics.

Statistiques aviation civile

But

Calculer, consulter et imprimer les statistiques destinées à l'aviation civile.

Principe

Plusieurs programmes de ces statistiques sont disponibles dans Airport Manager :

- formulaire mensuel des mouvements non commerciaux ;
- décompte des vols pour les besoins de la navigation aérienne ;
- résultats généraux de trafic ;
- statistiques de lignes régulières et saisonnières ;
- statistiques de trafic régulier et non régulier.



The screenshot shows a software interface titled 'FORMULAIRE MENSUEL DES MOUVEMENTS NON COMMERCIAUX'. It contains several data entry sections:

- Mouvements à position:** A table with columns for '04/21', '14/21', and '14/21' (likely representing different periods or metrics).
- Mouvements à position:** Another table with columns for '04/21', '14/21', and '14/21'.
- Mouvements à position:** A third table with columns for '04/21', '14/21', and '14/21'.
- Mouvements à position:** A fourth table with columns for '04/21', '14/21', and '14/21'.
- Mouvements à position:** A fifth table with columns for '04/21', '14/21', and '14/21'.
- Mouvements à position:** A sixth table with columns for '04/21', '14/21', and '14/21'.
- Mouvements à position:** A seventh table with columns for '04/21', '14/21', and '14/21'.
- Mouvements à position:** An eighth table with columns for '04/21', '14/21', and '14/21'.
- Mouvements à position:** A ninth table with columns for '04/21', '14/21', and '14/21'.
- Mouvements à position:** A tenth table with columns for '04/21', '14/21', and '14/21'.

Les statistiques destinées à l'aviation civile peuvent être automatiquement diffusées sur internet via notre serveur.

Interface comptable

Etat des ventes

But

Consulter et imprimer l'état des ventes.

Principe

En classant la liste des factures et avoirs imprimés, l'utilisateur peut imprimer un état faisant apparaître les sous totaux par mode de paiement.

Le 28/02/2013

01/02/2013 au 28/02/2013

Mode de règlement

Code collectif

Montant de vente

Code de vente

Code de vente

Ép	Statut	Stat	Facture	Client	Compt	Mont	Mont HT	Mont TTC	Mont TTC	Mont TTC	Mont TTC
P13	FA	20130228	1300001	1100000	1100000	1300001	1300001	1300001	1300001	1300001	1300001
P13	FA	14/02/2013	1300002	1100000	1100000	1300002	1300002	1300002	1300002	1300002	1300002
P13	FA	15/02/2013	1300003	1100000	1100000	1300003	1300003	1300003	1300003	1300003	1300003
P13	FA	16/02/2013	1300004	1100000	1100000	1300004	1300004	1300004	1300004	1300004	1300004
P13	FA	17/02/2013	1300005	1100000	1100000	1300005	1300005	1300005	1300005	1300005	1300005
P13	FA	18/02/2013	1300006	1100000	1100000	1300006	1300006	1300006	1300006	1300006	1300006
P13	FA	19/02/2013	1300007	1100000	1100000	1300007	1300007	1300007	1300007	1300007	1300007
P13	FA	20/02/2013	1300008	1100000	1100000	1300008	1300008	1300008	1300008	1300008	1300008
P13	FA	21/02/2013	1300009	1100000	1100000	1300009	1300009	1300009	1300009	1300009	1300009
P13	FA	22/02/2013	1300010	1100000	1100000	1300010	1300010	1300010	1300010	1300010	1300010
P13	FA	23/02/2013	1300011	1100000	1100000	1300011	1300011	1300011	1300011	1300011	1300011
P13	FA	24/02/2013	1300012	1100000	1100000	1300012	1300012	1300012	1300012	1300012	1300012
P13	FA	25/02/2013	1300013	1100000	1100000	1300013	1300013	1300013	1300013	1300013	1300013
P13	FA	26/02/2013	1300014	1100000	1100000	1300014	1300014	1300014	1300014	1300014	1300014
P13	FA	27/02/2013	1300015	1100000	1100000	1300015	1300015	1300015	1300015	1300015	1300015
P13	FA	28/02/2013	1300016	1100000	1100000	1300016	1300016	1300016	1300016	1300016	1300016
P13	FA	29/02/2013	1300017	1100000	1100000	1300017	1300017	1300017	1300017	1300017	1300017
P13	FA	30/02/2013	1300018	1100000	1100000	1300018	1300018	1300018	1300018	1300018	1300018
P13	FA	31/02/2013	1300019	1100000	1100000	1300019	1300019	1300019	1300019	1300019	1300019
P13	FA	01/03/2013	1300020	1100000	1100000	1300020	1300020	1300020	1300020	1300020	1300020

Ventilation comptable

But

Générer un journal comptable des ventes à partir des factures et avoirs imprimés dans le mois.

Principe

A partir d'une table d'affectation des comptes, ce programme analyse toutes les factures et avoirs du mois, puis génère les écritures comptables dans le ou les différents journaux de ventes.

Menu

Écritures de journaux

Comptes-rendus

Code de ventilation comptable

Affectation des comptes de vente

Code des comptes de ventilation

Approuver

Année	Mois	Journal	Ép	Statut	Stat	Mont	Mont HT	Mont TTC	Mont TTC	Mont TTC	Mont TTC
2013	02	1300001	1300001	FA	1100000	1300001	1300001	1300001	1300001	1300001	1300001
2013	02	1300002	1300002	FA	1100000	1300002	1300002	1300002	1300002	1300002	1300002
2013	02	1300003	1300003	FA	1100000	1300003	1300003	1300003	1300003	1300003	1300003
2013	02	1300004	1300004	FA	1100000	1300004	1300004	1300004	1300004	1300004	1300004
2013	02	1300005	1300005	FA	1100000	1300005	1300005	1300005	1300005	1300005	1300005
2013	02	1300006	1300006	FA	1100000	1300006	1300006	1300006	1300006	1300006	1300006
2013	02	1300007	1300007	FA	1100000	1300007	1300007	1300007	1300007	1300007	1300007
2013	02	1300008	1300008	FA	1100000	1300008	1300008	1300008	1300008	1300008	1300008
2013	02	1300009	1300009	FA	1100000	1300009	1300009	1300009	1300009	1300009	1300009
2013	02	1300010	1300010	FA	1100000	1300010	1300010	1300010	1300010	1300010	1300010
2013	02	1300011	1300011	FA	1100000	1300011	1300011	1300011	1300011	1300011	1300011
2013	02	1300012	1300012	FA	1100000	1300012	1300012	1300012	1300012	1300012	1300012
2013	02	1300013	1300013	FA	1100000	1300013	1300013	1300013	1300013	1300013	1300013
2013	02	1300014	1300014	FA	1100000	1300014	1300014	1300014	1300014	1300014	1300014
2013	02	1300015	1300015	FA	1100000	1300015	1300015	1300015	1300015	1300015	1300015
2013	02	1300016	1300016	FA	1100000	1300016	1300016	1300016	1300016	1300016	1300016
2013	02	1300017	1300017	FA	1100000	1300017	1300017	1300017	1300017	1300017	1300017
2013	02	1300018	1300018	FA	1100000	1300018	1300018	1300018	1300018	1300018	1300018
2013	02	1300019	1300019	FA	1100000	1300019	1300019	1300019	1300019	1300019	1300019
2013	02	1300020	1300020	FA	1100000	1300020	1300020	1300020	1300020	1300020	1300020

Comptes génériques

Les No de compte peuvent contenir les caractères de substitution suivants :

- S** 1 = soumis à TVA, 0 = Exonéré de TVA
X Régime TVA : 0 = Soumis, 1 = Exo UE, 2 = Exo hors UE, 3 = Exo France (CGI 252/A1-4)
T Remplacé par le code TVA (0, 1, ...)
N Remplacé par l'indice comptable de la nationalité
Z Traitement spécifique Apeju

ICV	Intitulé	Compte No
ABT	ABONNEMENT PARKING P2	7062722000
FMR	PAY with REDUCED MOBILITY	7061152000
PRO	PRODUITS DIVERS GESTION COURANTE	7580000000
GAT	COMMIS* GATE RYR	7062582000
CLO	CHARGES LOCATIVES	7062822000
PAR	RECETTES PARKING CLIENTS	7062712000
AUT	AUTRES PRODUITS	7580000000
TRC	TRANSFERT DE CHARGES	7910010000
E-IP	AUTRES PROD. EXCEPT. S/ OP* DE GESTION	7718100000
AVI	AVITAILLEMENT	7000000270
CAS	FRAIS DE SERVICES - A5	7062582000
LRE	LOCATION RESTAURANT	7062631000
PKG	RECETTES PARKING PUBLIC	7062711000
TDI	VIDE-TOILETTES	7061312000
VAL	PART VARIABLE LOUEURS	7062541000
VAR	PART VARIABLE RESTAU	7062531000
ASC	ASCENSEUR AEROGARE	7580000000
FDK	FRAIS FIXES	
TFP	TAXES PARAFISCALES	



Le paramétrage des comptes de ventilation repose sur une table d'affectation comme le montre la figure ci-dessus.

Exportation comptable des journaux

But

Exporter le ou les journaux de vente et créer un fichier texte pouvant être lu par le logiciel de comptabilité Lineal © (ou les logiciels Cegid, Corail ...).

Principe

L'exportation consiste en la création d'un fichier texte dont le format est conforme aux spécificités de l'éditeur du logiciel de comptabilité.

Le programme procède à la création de ce fichier texte et le place dans le sous répertoire airport\export\compta. Il peut être automatiquement envoyé par mail, accompagné du journal correspondant au format PDF.

Mise en place de la comptabilité

From:

<https://edgeairport.alwaysdata.net/wiki/> - **Documentation Embross (ex Edge Airport)**

Permanent link:

<https://edgeairport.alwaysdata.net/wiki/doku.php?id=solutions:bil&rev=1491205753> 

Last update: **03/04/2017 09:49**

Edge Airport France

Airport Manager Solutions

Phone: +33 553 801 366

Service commercial : contact@edge-airport.com

Support technique : support@edge-airport.com

Edge Airport France SAS au capital de 150 000 €

RCS Bergerac 529 125 346 Les Lèches TVA : FR53529125346 / EORI : FR52912534600039

Tel : +33(0)553 801 366 contact@edge-airport.com www.edge-airport.com