

Edge Airport France



Strategic
Partner

Table des matières

AMInvoicing : Aeronautical Billing and Statistics	
Fichiers	
Données techniques	
But	
Données gérées	
Pistes, natures de vol	
But	
Données gérées	
Levers / Couchers de soleil	
But	
Données gérées	
Clients	
But	
Données gérées	
Types d'aéronefs et immatriculations	
But	
Données gérées	
Tarifs	
Redevances aéronautiques	
But	
Données gérées	
Redevances domaniales et aéronautiques	
But	
Données gérées	
Trafic aérien	
Programme de vols réguliers	
But	
Données gérées	
Validation des vols	
But	
Données gérées	
Mouvements aériens	
But	
Données gérées	
Relevé des mouvements aériens	
But	
Données gérées	
Facturation	
Facturation au comptant	
But	
Données gérées	
Facturation des clients en compte	
But	
Principes	
Facturation domaniale	
But	

Données gérées	
Factures pro forma	
But	
Principe	
Statistiques	
Statistiques de trafic	
But	
Principe	
Statistiques financières	
But	
Principe	
Statistiques aviation civile	
But	
Principe	
Interface comptable	
Etat des ventes	
But	
Principe	
Ventilation comptable	
But	
Principe	
Exportation comptable des journaux	
But	
Principe	
Plaque commerciale	
Les guides	
Guide d'installation	
Guides d'utilisation	
Edge Airport France	

AMInvoicing : Aeronautical Billing and Statistics



Vous avez préparé ...	- Les programmes de vol été / hiver : - programme des vols réguliers ; - dossiers de vol (prévision et préparation des vols non réguliers).
Airport Manager calcule ...	- Prévisions de vol : - génération et affichage des vols du jour ; - validation par un simple clic des vols à l'arrivée ou au départ ; - gestion des irrégularités commerciales (DL, CNL, etc...) ; - création automatique des mouvements aériens.
Vous saisissez :	- L'enregistrement du trafic aérien : - les mouvements aériens et les vols locaux ; - la répartition des passagers et du fret par escale ; - les prestations et services rendus (dégivrage, nettoyage, GPU, etc...).
	Vous obtenez
Traitements quotidiens	- Notifications de vol (douanes, DGAC, police des frontières, ...) - Rapport d'activité quotidienne (mouvements, passagers et fret) - Résultats de trafic du jour (vols prévus, réels, sièges offerts, pax, ...) - Listes quotidiennes de mouvements aériens - Rapport quotidien des prestations et services rendus
Airport Manager calcule ...	La facturation : - relevés de mouvements aériens ; - facturation au comptant ou périodique des redevances aéronautiques, des carburants et autres prestations ou services ; - facturation des militaires (bons modèle A, B et C) ; - facturation domaniale
Statistiques mensuelles	Les statistiques : - statistiques aviation civile (DGAC) ; - statistiques générales avec graphiques de gestion ; - statistiques par nature de vol, par nationalité, par pays, par type d'aéronef, par exploitant, par région ; - statistiques de trafic par jour de la semaine (du lundi au dimanche) ; - pointes horaires de trafic en nombre de mouvements, passagers et fret ; - statistiques ACI ; - statistiques SSLIA ; - statistiques UCCEGA.
Statistiques annuelles	L'interface comptable : - génération des journaux de vente en comptabilité ; - création d'un fichier d'exportation au format texte ; - fichiers d'exportation comptable (Linéal ©, Cegid ©, etc...).

Fichiers

Données techniques

But

Créer, consulter, modifier, voire supprimer les données techniques propres à l'aéroport.

Données gérées

- Aéroports
- Pays
- Régions
- Nationalités

The left screenshot shows a window titled '(PAYS) LISTE DES PAYS 1.0.1'. It has a menu bar with 'Ajouter (F2)', 'Supprimer (F4)', 'Outils', 'Enregistrer (F8)', and 'Quitter'. Below the menu is a form with fields for 'Code' (containing 'ML'), 'Nationalité' (a dropdown menu set to 'INTERNATIONAL'), and 'Région' (a dropdown menu set to 'ASIE / PACIFIQUE'). Below the form is a table with columns 'Code', 'Pays', 'NAT', 'RG1', and 'RG2'. The table contains the following data:

Code	Pays	NAT	RG1	RG2
NF	FIJI	INT	5	
DH	FINLANDE	CEE	2	1
EF	FINLANDE	CEE	2	1
FR	FRANCE	NAT	1	0
• LF	FRANCE	NAT	1	0
FD	GABON	INT	7	
DG	GHANA	INT	7	
EG	GRANDE BRETAGNE	CEE	0	0
BG	GRONLAND (DANEMARK)	NAT	1	
MG	GUATEMALA	INT	4	
GU	GUINEE	INT	7	

The right screenshot shows a window titled '(AIP) AEROPORTS 21.3.51'. It has a menu bar with 'Ajouter (F2)', 'Supprimer (F4)', 'Enregistrer', 'Espace', and 'Quitter'. Below the menu is a date field 'Le 26/07/2013' and a dropdown menu 'LISTE DES AEROPORTS'. Below that is a search bar with 'Rechercher' and fields for 'Code DAO', 'Code IATA', and 'AEROPORT'. Below the search bar is a table with columns 'DAO', 'IATA', 'Aéroport', 'English', 'Arabe', and 'Pays'. The table contains the following data:

DAO	IATA	Aéroport	English	Arabe	Pays
KAMA	AMA	AMARILLO			KA
MAAS	ASM	ASMAFA			MA
LRBM	BRY	SAB NAIRE			LR
LFPO	XBK	BERNAU (ST MARTIN)			LF
LFDA	CHR	COLMAR (MULSHEIM)			LF
LFSC	SF	COLMAR (MEYENHEIM)			LF
LFAD	XCP	COMPIEGNE MARGRY			LF
EEBO	DKB	DIVERS DANEMARK			DK
SHBB	MAB	DIVERS MAROC			MA
SFZ		PORTALEZAU/PINTO MARTINS			SB
EGHE	ISC	ILES OF SOULLY (ST MARTIN)			EG
ESMQ	KLR	KALNAR			ES
DOAN	KAM	KAMARAN			DO
LFQO	PBO	LILLE (MARCO)			LF
LFQC	PBB	LUNEVILLE (CRUESMARE)			LF

La base de données fournie avec Airport Manager contient plus de 2000 aéroports et pays.

Pistes, natures de vol

But

Créer, consulter, modifier, voire supprimer les données techniques propres à l'aéroport.

Données gérées

- Pistes
- Parkings avions
- Horaires ATS
- Natures de vol

(RWY) PISTES / RUNWAY 3.0.1

Ajouter (F2) Supprimer (F4) Enregistrer (F8) Quitter

Piste	Piste / Runway
A	28
B	10
C	28 Herbe
D	10 Herbe
H	Hélicoptères

(NAV) NATURES DES VOLS 213.31

Ajouter (F2) Supprimer (F4) Enregistrer (F8) Quitter

Code: CMK Libellé de la nature de vol: AUTRES COMMERCIAUX

#	Code	Nature de vol	CMK	Analytique	Règle de vol	DGAC
	ACB	AERDCLUB	<input type="checkbox"/>			V
	AFF	AVIATION AFFAIRES	<input type="checkbox"/>		I	P
	CAR	CARGO	<input checked="" type="checkbox"/>		I	C
	CHA	CHARTERS	<input checked="" type="checkbox"/>		I	M
	CMK	AUTRES COMMERCIAUX	<input checked="" type="checkbox"/>		I	C
	DVT	DEROUTEMENT	<input checked="" type="checkbox"/>		I	M
	EPI	ECOLES DE PILOTAGE	<input type="checkbox"/>		V	V
	EVA	EVASAN	<input type="checkbox"/>		I	T
	MEP	MISES EN PLACE	<input type="checkbox"/>		I	I
	MIE	MILITAIRES ETRANGERS	<input type="checkbox"/>		I	V
	MIF	MILITAIRES FRANCAIS	<input type="checkbox"/>		I	V
	OFF	OFFICIELS ETRANGERS	<input type="checkbox"/>		I	O
	OFF	OFFICIELS FRANCAIS	<input type="checkbox"/>		I	O
	PVE	PRIVES ETRANGERS	<input type="checkbox"/>		V	V
	PVF	PRIVES FRANCAIS	<input type="checkbox"/>			V
	REG	REGULIER	<input checked="" type="checkbox"/>		I	M
	TNG	VOLS D'ENTRAINEMENT	<input type="checkbox"/>			E
	TRA	TRAVAIL AERIEN	<input type="checkbox"/>			T

La personnalisation des données est un des points forts.

Levers / Couchers de soleil

But

Consulter, calculer les levers et couchers de soleil.

Données gérées

- Coordonnées géographiques
- Altitude
- Heures en TU

Date	LS - 30	CS + 30	
vendredi 05 jul. 2013	03:23	20:26	<input type="checkbox"/>
samedi 06 jul. 2013	03:24	20:25	<input type="checkbox"/>
dimanche 07 jul. 2013	03:25	20:25	<input type="checkbox"/>
lundi 08 jul. 2013	03:26	20:24	<input type="checkbox"/>
mardi 09 jul. 2013	03:27	20:24	<input type="checkbox"/>
mercredi 10 jul. 2013	03:27	20:23	<input type="checkbox"/>
jeudi 11 jul. 2013	03:28	20:22	<input type="checkbox"/>
vendredi 12 jul. 2013	03:29	20:22	<input type="checkbox"/>
samedi 13 jul. 2013	03:30	20:21	<input type="checkbox"/>
dimanche 14 jul. 2013	03:31	20:20	<input type="checkbox"/>
lundi 15 jul. 2013	03:32	20:19	<input type="checkbox"/>
mardi 16 jul. 2013	03:33	20:18	<input type="checkbox"/>
mercredi 17 jul. 2013	03:35	20:17	<input type="checkbox"/>
jeudi 18 jul. 2013	03:36	20:16	<input type="checkbox"/>
vendredi 19 jul. 2013	03:37	20:15	<input type="checkbox"/>
samedi 20 jul. 2013	03:38	20:14	<input type="checkbox"/>

Clients

But

Créer, consulter, modifier, voire supprimer des fichiers clients.

Données gérées

- Nom, coordonnées des clients, et mode de règlement
- Adresses de facturation
- Répertoire téléphonique
- Prix nets et forfaits
- Tiers à facturer
- Redevances domaniales à facturer
- Crédit client (Crédit d'atterrissages - forfait de n touchées)
- Historique des factures et avoirs

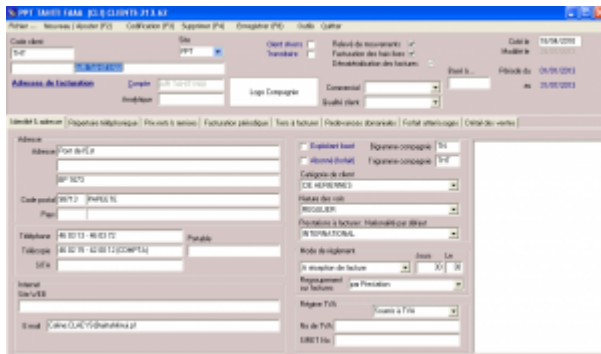

Chaque client est identifié par 2 codes :

- son code client composé de 1 à 10 caractères alphanumériques ;
- son n° de compte comptable.

Airport Manager propose une aide pour la codification des clients.

L'option « outils » du menu offre une fonction permettant la fusion de plusieurs fiches clients en une seule (utile lorsque plusieurs fiches ont été créées pour un même client).

L'onglet « prix nets et remises » permet d'enregistrer des prix et des conditions tarifaires spécifiques à chaque client.

L'onglet « Tiers à facturer » est utilisé lorsque certaines prestations doivent être facturées automatiquement à un ou plusieurs autres clients.

L'onglet « Redevances domaniales » permet d'enregistrer des conventions sur une période ajustable. Cela permet une édition automatique des factures associées.

Types d'aéronefs et immatriculations

But

Créer, consulter, modifier, voire supprimer des immatriculations et des types d'aéronefs.

Données gérées

- Immatriculation

Données gérées

- Redevances aéronautiques
- Grilles de prix avec leurs conditions d'application
- Remises conditionnelles
- Majorations

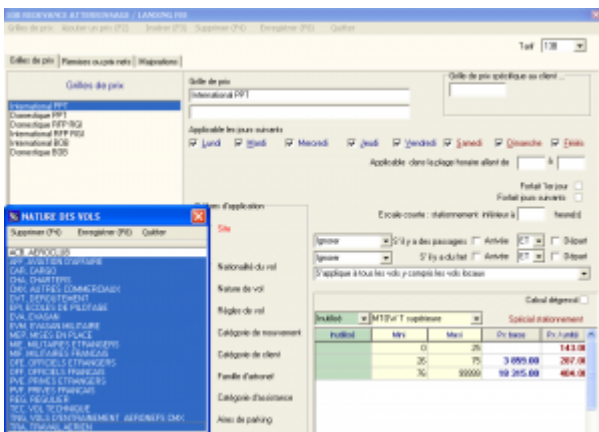
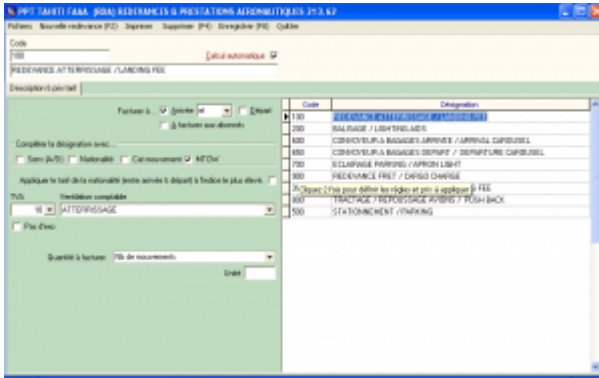

Redevances domaniales et aéronautiques

But

Créer, consulter, modifier, paramétrer, voire supprimer les redevances aéronautiques et leurs tarifs.

Données gérées

- Redevances domaniales
- Redevances et prestations aéronautiques
- Textes descriptifs
- Prix et TVA

PRO LOGIC FARE (PRO) REDEVANCES DOMANIALES 21.04

Menu: Accueil (F1) Support (F2) Paramètres (F3) Quitter

Titre: L. Airport

Liste des redevances domaniales

Télécharger et imprimer dans votre navigateur pour groupes de données

Code	Désignation	Tab. IDV	Unité	F	U	Prélevement	Prélevement	Prélevement	Index B	Date	Statut
210202	FARGAR	00000 PERLECTUFRE	MP	1	1	1 000 000					
210203	SAINT ANGE	00000	MP	1	1	500 000					
210204	FARGAR	00000	MP	1	1	100 000					
210205	00000	00000	MP	1	1	1 575 000					
210207	00000	00000	MP	1	1	100 000					
210208	00000	00000	MP	1	1	500 000					
210209	00000	00000	MP	1	1	1 000 000					
210210	00000	00000	MP	1	1	500 000					
210211	00000	00000	MP	1	1	500 000					
210212	00000	00000	MP	1	1	500 000					
210213	00000	00000	MP	1	1	500 000					
210214	00000	00000	MP	1	1	500 000					
210215	00000	00000	MP	1	1	500 000					
210216	00000	00000	MP	1	1	500 000					
210217	00000	00000	MP	1	1	500 000					
210218	00000	00000	MP	1	1	500 000					
210219	00000	00000	MP	1	1	500 000					
210220	00000	00000	MP	1	1	500 000					
210221	00000	00000	MP	1	1	500 000					
210222	00000	00000	MP	1	1	500 000					
210223	00000	00000	MP	1	1	500 000					
210224	00000	00000	MP	1	1	500 000					
210225	00000	00000	MP	1	1	500 000					
210226	00000	00000	MP	1	1	500 000					
210227	00000	00000	MP	1	1	500 000					
210228	00000	00000	MP	1	1	500 000					
210229	00000	00000	MP	1	1	500 000					
210230	00000	00000	MP	1	1	500 000					
210231	00000	00000	MP	1	1	500 000					
210232	00000	00000	MP	1	1	500 000					
210233	00000	00000	MP	1	1	500 000					
210234	00000	00000	MP	1	1	500 000					
210235	00000	00000	MP	1	1	500 000					
210236	00000	00000	MP	1	1	500 000					
210237	00000	00000	MP	1	1	500 000					
210238	00000	00000	MP	1	1	500 000					
210239	00000	00000	MP	1	1	500 000					
210240	00000	00000	MP	1	1	500 000					
210241	00000	00000	MP	1	1	500 000					
210242	00000	00000	MP	1	1	500 000					
210243	00000	00000	MP	1	1	500 000					
210244	00000	00000	MP	1	1	500 000					
210245	00000	00000	MP	1	1	500 000					
210246	00000	00000	MP	1	1	500 000					
210247	00000	00000	MP	1	1	500 000					
210248	00000	00000	MP	1	1	500 000					
210249	00000	00000	MP	1	1	500 000					
210250	00000	00000	MP	1	1	500 000					
210251	00000	00000	MP	1	1	500 000					
210252	00000	00000	MP	1	1	500 000					
210253	00000	00000	MP	1	1	500 000					
210254	00000	00000	MP	1	1	500 000					
210255	00000	00000	MP	1	1	500 000					
210256	00000	00000	MP	1	1	500 000					
210257	00000	00000	MP	1	1	500 000					
210258	00000	00000	MP	1	1	500 000					
210259	00000	00000	MP	1	1	500 000					
210260	00000	00000	MP	1	1	500 000					
210261	00000	00000	MP	1	1	500 000					
210262	00000	00000	MP	1	1	500 000					
210263	00000	00000	MP	1	1	500 000					
210264	00000	00000	MP	1	1	500 000					
210265	00000	00000	MP	1	1	500 000					
210266	00000	00000	MP	1	1	500 000					
210267	00000	00000	MP	1	1	500 000					
210268	00000	00000	MP	1	1	500 000					
210269	00000	00000	MP	1	1	500 000					
210270	00000	00000	MP	1	1	500 000					
210271	00000	00000	MP	1	1	500 000					
210272	00000	00000	MP	1	1	500 000					
210273	00000	00000	MP	1	1	500 000					
210274	00000	00000	MP	1	1	500 000					
210275	00000	00000	MP	1	1	500 000					
210276	00000	00000	MP	1	1	500 000					
210277	00000	00000	MP	1	1	500 000					
210278	00000	00000	MP	1	1	500 000					
210279	00000	00000	MP	1	1	500 000					
210280	00000	00000	MP	1	1	500 000					
210281	00000	00000	MP	1	1	500 000					
210282	00000	00000	MP	1	1	500 000					
210283	00000	00000	MP	1	1	500 000					
210284	00000	00000	MP	1	1	500 000					
210285	00000	00000	MP	1	1	500 000					
210286	00000	00000	MP	1	1	500 000					
210287	00000	00000	MP	1	1	500 000					
210288	00000	00000	MP	1	1	500 000					
210289	00000	00000	MP	1	1	500 000					
210290	00000	00000	MP	1	1	500 000					
210291	00000	00000	MP	1	1	500 000					
210292	00000	00000	MP	1	1	500 000					
210293	00000	00000	MP	1	1	500 000					
210294	00000	00000	MP	1	1	500 000					
210295	00000	00000	MP	1	1	500 000					
210296	00000	00000	MP	1	1	500 000					
210297	00000	00000	MP	1	1	500 000					
210298	00000	00000	MP	1	1	500 000					
210299	00000	00000	MP	1	1	500 000					
210300	00000	00000	MP	1	1	500 000					
210301	00000	00000	MP	1	1	500 000					
210302	00000	00000	MP	1	1	500 000					
210303	00000	00000	MP	1	1	500 000					
210304	00000	00000	MP	1	1	500 000					
210305	00000	00000	MP	1	1	500 000					
210306	00000	00000	MP	1	1	500 000					
210307	00000	00000	MP	1	1	500 000					
210308	00000	00000	MP	1	1	500 000					
210309	00000	00000	MP	1	1	500 000					
210310	00000	00000	MP	1	1	500 000					
210311	00000	00000	MP	1	1	500 000					
210312	00000	00000	MP	1	1	500 000					
210313	00000	00000	MP	1	1	500 000					
210314	00000	00000	MP	1	1	500 000					
210315	00000	00000	MP	1	1	500 000					
210316	00000	00000	MP	1	1	500 000					
210317	00000	00000	MP	1	1	500 000					
210318	00000	00000	MP	1	1	500 000					
210319	00000	00000	MP	1	1	500 000					
210320	00000	00000	MP	1	1	500 000					
210321	00000	00000	MP	1	1	500 000					
210322	00000	00000	MP	1	1	500 000					
210323	00000	00000	MP	1	1	500 000					
210324	00000	00000	MP	1	1	500 000					
210325	00000	00000	MP	1	1	500 000					
210326	00000	00000	MP	1	1	500 000					
210327	00000	00000	MP	1	1	500 000					
210328	00000	00000	MP	1	1	500 000					
210329	00000	00000	MP	1	1	500 000					
210330	00000	00000	MP	1	1	500 000					
210331	00000	00000	MP	1	1	500 000					
210332	00000	00000	MP	1	1	500 000					
210333	00000	00000	MP	1	1	500 000					
210334	00000	00000	MP	1	1	500 000					
210335	00000	00000	MP	1	1	500 000					
210336	00000	00000	MP	1	1	500 000					
210337	00000	00000	MP	1	1	500 000					
210338	00000	00000	MP	1	1	500 000					
210339	00000	00000	MP	1	1	500 000					
210340	00000	00000	MP	1	1	500 000					
210341	00000	00000	MP	1	1	500 000					
210342	00000	00000	MP	1	1	500 000					
210343	00000	00000	MP	1	1	500 000					
2103											



- Informations de téléaffichage : utilisée avec **Airport Manager FIDS**.
- Irrégularités commerciales : retards et vols annulés (CNL) sont automatiquement mémorisés.
- Gestion des horaires estimés ainsi que les différentes informations du vol (portes, hall...).
- Escales : permet d'enregistrer l'éventuelle liste des escales d'un n° de vol.

Mouvements aériens

But

- Compléter et / ou saisir les « strips » de l'aviation civile ainsi que les prestations à facturer.
- Saisir les débits carburants et éventuellement les facturer au comptant.
- Calculer et imprimer des factures au comptant.
- Imprimer des relevés de mouvements aériens.

Données gérées

- Mouvements aériens et escales, passagers, fret, données aviation civile
- Débits carburants et factures
- Prestations à facturer
- Factures au comptant



The screenshot displays the Edge Airport France software interface. At the top, it shows the date 'Le 22/04/2013' and the time 'GMT Time'. Below this, there is a table of flight movements. A detailed window is open, showing flight information for 'ARRIVÉE' (Arrival) and 'DEPART' (Departure). The window includes fields for flight number, origin/destination, arrival/departure times, and other operational details. The background shows a grid of flight movements with columns for date, time, flight number, and status.

- Tri et classement des données : des fonctions simples et puissantes vous permettent de trier et de classer les mouvements aériens.
- Factures pro forma et factures au comptant : en sélectionnant un ou plusieurs mouvements aériens, vous pouvez calculer et imprimer soit une facture pro forma, soit une facture au comptant.
- Passagers et fret peuvent être répartis par escale.

02/06/2013 10:15

Date	Heure	Aérien	Maison	Compagnie	Aéroport	Sujet	PASSAGERS AU DEPART			FARE		FRET EN KG	
							Adulte	Enfant	Service	Tronc	Suppl	Col	Kilos
0 22/06/2013	00:00	F0108	V7447	VTA	VTEB	BOHAKOHA	66	34			292	11	
A 22/06/2013	00:00	F0108	V7447	VTA	VTEB	BOHAKOHA	10				22		
0 22/06/2013	00:12	F0108	V7447	VTA	VTEB	BOHAKOHA	4						
D 22/06/2013	00:28	F0108	V7447	VTA	VTEB	BOHAKOHA	48						
A 22/06/2013	01:07	F0108	V7447	VTA	VTEB	BOHAKOHA	4						
A 22/06/2013	01:22	F0108	V7447	VTA	VTEB	BOHAKOHA	66				23	1	
A 22/06/2013	01:37	F0108	V7447	VTA	VTEB	BOHAKOHA	24				38		
0 22/06/2013	01:46	F0108	V7447	VTA	VTEB	BOHAKOHA	39						
D 22/06/2013	01:49	F0108	V7447	VTA	VTEB	BOHAKOHA	4						
A 22/06/2013	01:54	F0108	V7447	VTA	VTEB	BOHAKOHA	19						
A 22/06/2013	01:56	F0108	V7447	VTA	VTEB	BOHAKOHA	4						
A 22/06/2013	02:06	F0108	V7447	VTA	VTEB	BOHAKOHA	66				68		
0 22/06/2013	02:25	F0108	V7447	VTA	VTEB	BOHAKOHA	0						
A 22/06/2013	02:25	F0108	V7447	VTA	VTEB	BOHAKOHA	66				78	28	
0 22/06/2013	02:31	F0108	V7447	VTA	VTEB	BOHAKOHA	66				394		
D 22/06/2013	02:45	F0108	V7447	VTA	VTEB	BOHAKOHA	0						
A 22/06/2013	02:45	F0108	V7447	VTA	VTEB	BOHAKOHA	0						
A 22/06/2013	02:52	F0108	V7447	VTA	VTEB	BOHAKOHA	24				10	2	
A 22/06/2013	02:56	F0108	V7447	VTA	VTEB	BOHAKOHA	48				16	23	
D 22/06/2013	03:00	F0108	V7447	VTA	VTEB	BOHAKOHA	66						
D 22/06/2013	03:00	F0108	V7447	VTA	VTEB	BOHAKOHA	66				418		
A 22/06/2013	03:02	F0108	V7447	VTA	VTEB	BOHAKOHA	66				103	38	
A 22/06/2013	03:13	F0108	V7447	VTA	VTEB	BOHAKOHA	0						
A 22/06/2013	03:20	F0108	V7447	VTA	VTEB	BOHAKOHA	10						
A 22/06/2013	03:26	F0108	V7447	VTA	VTEB	BOHAKOHA	48				162		

Relevé des mouvements aériens

But

Afficher et imprimer des relevés de mouvements aériens.

Données gérées

- Liste des clients mouvementés dans la période
- Relevés de mouvements aériens déclinés en plusieurs modèles à imprimer

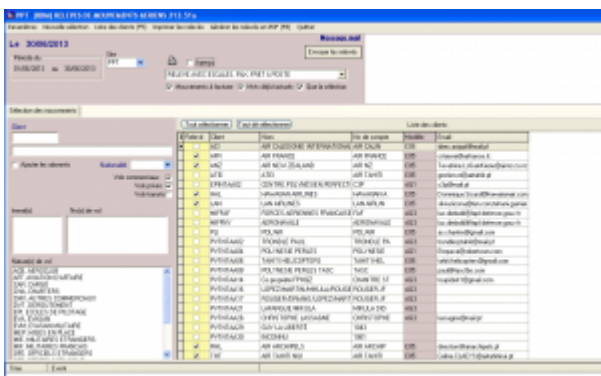

- Plusieurs modèles de relevés peuvent être imprimés.
- Possibilité de générer des fichiers PDF.

TAHITI AAAA PPT Aéroport International de TAHITI AAAA

RELEVÉ DES MOUVEMENTS AERIENS

AIR TAHITI NUI
Port de l'Est
98713 PAPEETE

Période du 01/06/2013 au 30/06/2013

18/06/2013 16:40

Date	Heure	Statut	No de vol	Destination / Aéroport	ATT	BAL	Plan			ARRIVER			DEPART			Poids Kg
							H	Pax	Fret	Pax	Transit	Fret	Pax	Transit	Fret	
FOURF A330																
01/06/2013	14:00	FOURF	TM01	NZAK AUCKLAND	1	1		200	4000							
01/06/2013	17:00	FOURF	TM01	NZAK AUCKLAND	1	1	15				207	0	4000			
02/06/2013	27:17	FOURF	TM02	NZAK AUCKLAND	1	1		200	4017							
02/06/2013	29:27	FOURF	TM02	NZAK AUCKLAND	1	1	15				200		4000			
02/06/2013	10:38	FOURF	TM01	NZAK AUCKLAND	1	1		200	4000							
04/06/2013	08:18	FOURF	TM2	NZAK AUCKLAND	1	1	150				200		4000		0	
05/06/2013	11:02	FOURF	TM1	NZAK AUCKLAND	1	1		100	2010							
								70	0	0						
								110	2010	0						
06/06/2013	17:07	FOURF	TM01	NZAK AUCKLAND	1	1	15				200		4017			
06/06/2013	07:17	FOURF	TM01	NZAK AUCKLAND	1	1		200	3977							
06/06/2013	10:02	FOURF	TM0	NZAK AUCKLAND	1	1	150				200		4000		0	
								0			100		4000		0	
								0			140		4000		0	
10/06/2013	07:20	FOURF	TM1	NZAK AUCKLAND	1	1		200	4000							
								0			0					
								100	2000	0						
10/06/2013	10:10	FOURF	TM0	NZAK AUCKLAND	1	1	15				200		4000		0	
								0			141		4000		0	
								0			120		4000		0	
10/06/2013	07:30	FOURF	TM1	NZAK AUCKLAND	1	1		100	2007						2000	
								0			1000				2000	
								0			1307				0	
10/06/2013	10:02	FOURF	TM00	NZAK AUCKLAND	1	1	15				100		4000		0	
14/06/2013	11:01	FOURF	TM1	NZAK AUCKLAND	1	1		200	4000						2000	
								107	2000	0					2000	
								110	1900	0					2000	
18/06/2013	10:01	FOURF	TM0	NZAK AUCKLAND	1	1	150				200		4000		0	
								0			150		4000		0	
								0			110		4000		0	
17/06/2013	07:00	FOURF	TM1	NZAK AUCKLAND	1	1		200	4012						2000	
								114	4000	0					2000	
								104	190	0					0	
17/06/2013	10:00	FOURF	TM0	NZAK AUCKLAND	1	1	15				200		4000		0	
								0			161		4000		0	
								0			110		4000		0	
18/06/2013	07:10	FOURF	TM1	NZAK AUCKLAND	1	1		200	4000						1140	

Facturation

Facturation au comptant

But

A partir d'une saisie rapide de mouvements aériens, produire et imprimer des factures au comptant.

Données gérées

- Immatriculation
- Client
- Mouvements aériens
- Factures au comptant

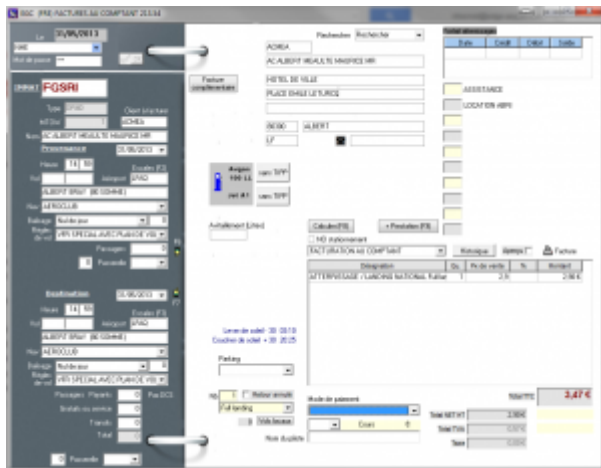

- La saisie des informations de trafic génère automatiquement l'enregistrement de 2 mouvements aériens (arrivée et départ + éventuels vols locaux).
- Une seule fenêtre pour saisir et imprimer une facture au comptant.
- Le calcul des redevances et autres prestations à facturer est automatique.

Facturation des clients en compte

But

A partir des mouvements aériens enregistrés dans la période souhaitée :

- valorisation des mouvements aériens ;
- impression des états de contrôle de facturation ;
- impression des factures.

Principes

La liste des clients à facturer est affichée automatiquement.

En faisant un clic droit sur un client, vous pouvez voir ses mouvements aériens et les modifier si besoin. Vous pouvez aussi lui imprimer un relevé de mouvements.

Le calcul des redevances est automatique et il applique les éventuelles conditions spécifiques enregistrées dans les fiches clients (voir clients -> prix nets et remises).

Date	Montant	Statut
2013-01-01	1000	Payé
2013-01-15	500	Payé
2013-02-01	200	Payé
2013-02-15	300	Payé
2013-03-01	150	Payé
2013-03-15	250	Payé
2013-04-01	100	Payé
2013-04-15	150	Payé
2013-05-01	200	Payé
2013-05-15	150	Payé
2013-06-01	100	Payé
2013-06-15	150	Payé
2013-07-01	100	Payé
2013-07-15	150	Payé
2013-08-01	100	Payé
2013-08-15	150	Payé
2013-09-01	100	Payé
2013-09-15	150	Payé
2013-10-01	100	Payé
2013-10-15	150	Payé
2013-11-01	100	Payé
2013-11-15	150	Payé
2013-12-01	100	Payé
2013-12-15	150	Payé



- La convention donnant lieu à une facturation domaniale peut s'établir directement dans la fiche client.
- Un document type de facturation domaniale est personnalisé avec Microsoft Word ©.

Factures pro forma

But

Calculer et imprimer des factures pro forma.

Principe

- Saisie manuelle d'une facture
- Calculée et générée automatiquement à partir d'une prévision de vol
- Calculée et générée automatiquement à partir des mouvements aériens

N°	Description	Quantité	Unité	Prix de vente	TVA	%	Separation	HTC net HT	Montant	TTC
1.130	ATTESSAIRE_VAORNE	1	1	13,48	1			13,48	13,48	1.147,1



La personnalisation des factures est faite à partir d'un modèle dessiné à l'aide de Microsoft Word ©.

Statistiques

Statistiques de trafic

But

Calculer, consulter et imprimer les statistiques de trafic.

Principe

Plusieurs programmes de statistiques de trafic sont disponibles dans Airport Manager. Ils fonctionnent tous sur le même principe et permettent d'obtenir les répartitions suivantes :

- par nature de vol ;
- par nationalité ;
- par exploitant / client ;
- par région ;
- par type d'aéronef.

Comme le montre le masque d'écran ci-dessous, 2 onglets permettent d'obtenir les résultats suivants :

- cumuls mensuels, annuels et glissants sur 12 mois et pour chacun d'eux, le % d'évolution avec l'année précédente ;
- détail des 12 mois de l'année.

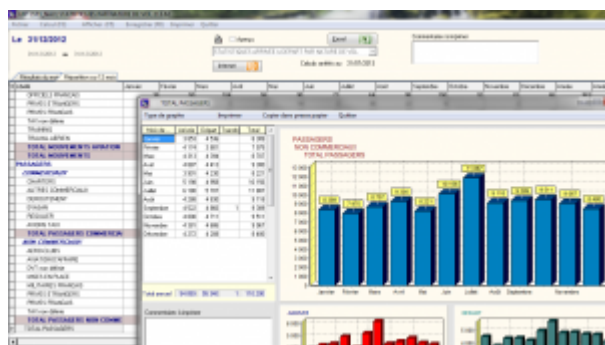

Les graphiques sont obtenus automatiquement en cliquant 2 fois sur une rubrique.

Statistiques financières

But

Calculer, consulter et imprimer des statistiques financières.

Principe

Plusieurs programmes de statistiques financières sont disponibles dans Airport Manager :

- évolution des chiffres d'affaires des 12 mois de l'année en cours ;
- chiffres d'affaires par produit ;
- chiffres d'affaires des meilleurs clients.

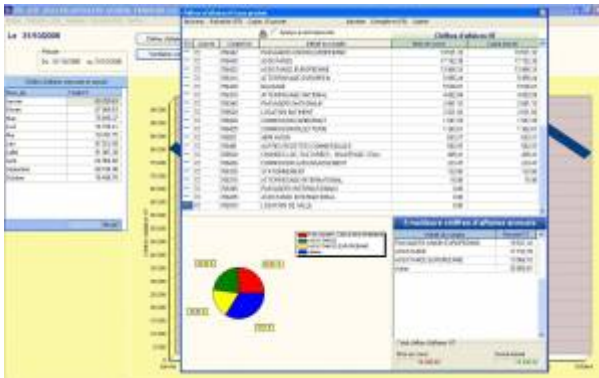

Graphiques par produit et par exploitant peuvent être obtenus en quelques clics.

Statistiques aviation civile

But

Calculer, consulter et imprimer les statistiques destinées à l'aviation civile.

Principe

Plusieurs programmes de ces statistiques sont disponibles dans Airport Manager :

- formulaire mensuel des mouvements non commerciaux ;
- décompte des vols pour les besoins de la navigation aérienne ;
- résultats généraux de trafic ;
- statistiques de lignes régulières et saisonnières ;
- statistiques de trafic régulier et non régulier.



Les statistiques destinées à l'aviation civile peuvent être automatiquement diffusées sur internet via notre serveur.

Interface comptable

Etat des ventes

But

Consulter et imprimer l'état des ventes.

Principe

En classant la liste des factures et avoirs imprimés, l'utilisateur peut imprimer un état faisant apparaître les sous totaux par mode de paiement.

Le 28/02/2013 00:00/2013 00:00/2013

CU Fond vert par l'is de facture

Mode de règlement

Colonne de vente

Code collectif

Montant de vente

Code de vente

Montant de vente

Code de vente

Ép	Statut	Stat	Prédateur	Pré	Client	Comptable	Montant de vente	Total HT	Total TVA	Total TTC	Pré	TVA	TTC	Pré	TVA	TTC	Total HT	Total TVA	Total TTC	
P13	FA	2013/02/28	1300001	1300001	1300001	1300001	1300001	1300001	1300001	1300001	1300001	1300001	1300001	1300001	1300001	1300001	1300001	1300001	1300001	1300001
P13	FA	14/02/2013	1300002	1300002	1300002	1300002	1300002	1300002	1300002	1300002	1300002	1300002	1300002	1300002	1300002	1300002	1300002	1300002	1300002	1300002
P13	FA	15/02/2013	1300003	1300003	1300003	1300003	1300003	1300003	1300003	1300003	1300003	1300003	1300003	1300003	1300003	1300003	1300003	1300003	1300003	1300003
P13	FA	16/02/2013	1300004	1300004	1300004	1300004	1300004	1300004	1300004	1300004	1300004	1300004	1300004	1300004	1300004	1300004	1300004	1300004	1300004	1300004
P13	FA	17/02/2013	1300005	1300005	1300005	1300005	1300005	1300005	1300005	1300005	1300005	1300005	1300005	1300005	1300005	1300005	1300005	1300005	1300005	1300005
P13	FA	18/02/2013	1300006	1300006	1300006	1300006	1300006	1300006	1300006	1300006	1300006	1300006	1300006	1300006	1300006	1300006	1300006	1300006	1300006	1300006
P13	FA	19/02/2013	1300007	1300007	1300007	1300007	1300007	1300007	1300007	1300007	1300007	1300007	1300007	1300007	1300007	1300007	1300007	1300007	1300007	1300007
P13	FA	20/02/2013	1300008	1300008	1300008	1300008	1300008	1300008	1300008	1300008	1300008	1300008	1300008	1300008	1300008	1300008	1300008	1300008	1300008	1300008
P13	FA	21/02/2013	1300009	1300009	1300009	1300009	1300009	1300009	1300009	1300009	1300009	1300009	1300009	1300009	1300009	1300009	1300009	1300009	1300009	1300009
P13	FA	22/02/2013	1300010	1300010	1300010	1300010	1300010	1300010	1300010	1300010	1300010	1300010	1300010	1300010	1300010	1300010	1300010	1300010	1300010	1300010
P13	FA	23/02/2013	1300011	1300011	1300011	1300011	1300011	1300011	1300011	1300011	1300011	1300011	1300011	1300011	1300011	1300011	1300011	1300011	1300011	1300011
P13	FA	24/02/2013	1300012	1300012	1300012	1300012	1300012	1300012	1300012	1300012	1300012	1300012	1300012	1300012	1300012	1300012	1300012	1300012	1300012	1300012
P13	FA	25/02/2013	1300013	1300013	1300013	1300013	1300013	1300013	1300013	1300013	1300013	1300013	1300013	1300013	1300013	1300013	1300013	1300013	1300013	1300013
P13	FA	26/02/2013	1300014	1300014	1300014	1300014	1300014	1300014	1300014	1300014	1300014	1300014	1300014	1300014	1300014	1300014	1300014	1300014	1300014	1300014
P13	FA	27/02/2013	1300015	1300015	1300015	1300015	1300015	1300015	1300015	1300015	1300015	1300015	1300015	1300015	1300015	1300015	1300015	1300015	1300015	1300015
P13	FA	28/02/2013	1300016	1300016	1300016	1300016	1300016	1300016	1300016	1300016	1300016	1300016	1300016	1300016	1300016	1300016	1300016	1300016	1300016	1300016
P13	FA	29/02/2013	1300017	1300017	1300017	1300017	1300017	1300017	1300017	1300017	1300017	1300017	1300017	1300017	1300017	1300017	1300017	1300017	1300017	1300017
P13	FA	30/02/2013	1300018	1300018	1300018	1300018	1300018	1300018	1300018	1300018	1300018	1300018	1300018	1300018	1300018	1300018	1300018	1300018	1300018	1300018
P13	FA	31/02/2013	1300019	1300019	1300019	1300019	1300019	1300019	1300019	1300019	1300019	1300019	1300019	1300019	1300019	1300019	1300019	1300019	1300019	1300019
P13	FA	01/03/2013	1300020	1300020	1300020	1300020	1300020	1300020	1300020	1300020	1300020	1300020	1300020	1300020	1300020	1300020	1300020	1300020	1300020	1300020

Ventilation comptable

But

Générer un journal comptable des ventes à partir des factures et avoirs imprimés dans le mois.

Principe

A partir d'une table d'affectation des comptes, ce programme analyse toutes les factures et avoirs du mois, puis génère les écritures comptables dans le ou les différents journaux de ventes.

Menu

Options

Code de ventilation comptable

Affectation des comptes de vente

Code des comptes de ventilation

Année	Mois	Prédateur	Pré	Client	Comptable	Montant de vente	Total HT	Total TVA	Total TTC
2013	02	1300001	1300001	1300001	1300001	1300001	1300001	1300001	1300001
2013	02	1300002	1300002	1300002	1300002	1300002	1300002	1300002	1300002
2013	02	1300003	1300003	1300003	1300003	1300003	1300003	1300003	1300003
2013	02	1300004	1300004	1300004	1300004	1300004	1300004	1300004	1300004
2013	02	1300005	1300005	1300005	1300005	1300005	1300005	1300005	1300005
2013	02	1300006	1300006	1300006	1300006	1300006	1300006	1300006	1300006
2013	02	1300007	1300007	1300007	1300007	1300007	1300007	1300007	1300007
2013	02	1300008	1300008	1300008	1300008	1300008	1300008	1300008	1300008
2013	02	1300009	1300009	1300009	1300009	1300009	1300009	1300009	1300009
2013	02	1300010	1300010	1300010	1300010	1300010	1300010	1300010	1300010
2013	02	1300011	1300011	1300011	1300011	1300011	1300011	1300011	1300011
2013	02	1300012	1300012	1300012	1300012	1300012	1300012	1300012	1300012
2013	02	1300013	1300013	1300013	1300013	1300013	1300013	1300013	1300013
2013	02	1300014	1300014	1300014	1300014	1300014	1300014	1300014	1300014
2013	02	1300015	1300015	1300015	1300015	1300015	1300015	1300015	1300015
2013	02	1300016	1300016	1300016	1300016	1300016	1300016	1300016	1300016
2013	02	1300017	1300017	1300017	1300017	1300017	1300017	1300017	1300017
2013	02	1300018	1300018	1300018	1300018	1300018	1300018	1300018	1300018
2013	02	1300019	1300019	1300019	1300019	1300019	1300019	1300019	1300019
2013	02	1300020	1300020	1300020	1300020	1300020	1300020	1300020	1300020

Comptes génériques

Les No de compte peuvent contenir les caractères de substitution suivants :

- S** 1 = soumis à TVA, 0 = Exonéré de TVA
X Régime TVA : 0 = Soumis, 1 = Exo UE, 2 = Exo hors UE, 3 = Exo France (CGI 252/A1-4)
T Remplacé par le code TVA (0, 1, ...)
N Remplacé par l'indice comptable de la nationalité
Z Traitement spécifique Apeju

ICV	Intitulé	Compte No
ABT	ABONNEMENT PARKING P2	7062722000
FMR	PAY with REDUCED MOBILITY	7061152000
PRO	PRODUITS DIVERS GESTION COURANTE	7580000000
GAT	COMMIS* GATE RYR	7062582000
CLO	CHARGES LOCATIVES	7062822000
PAR	RECETTES PARKING CLIENTS	7062712000
AUT	AUTRES PRODUITS	7580000000
TRC	TRANSFERT DE CHARGES	7910010000
E-IP	AUTRES PROD. EXCEPT. S/ OP* DE GESTION	7718100000
AVI	AVITAILLEMENT	7000000270
CAS	FRAIS DE SERVICES - A5	7062582000
LRE	LOCATION RESTAURANT	7062631000
PKG	RECETTES PARKING PUBLIC	7062711000
TDI	VIDE-TOILETTES	7061312000
VAL	PART VARIABLE LOUEURS	7062541000
VAR	PART VARIABLE RESTAU	7062531000
ASC	ASCENSEUR AEROGARE	7580000000
FDK	FRAIS FIXES	
TFP	TAXES PARAFISCALES	



Le paramétrage des comptes de ventilation repose sur une table d'affectation comme le montre la figure ci-dessus.

Exportation comptable des journaux

But

Exporter le ou les journaux de vente et créer un fichier texte pouvant être lu par le logiciel de comptabilité Lineal © (ou les logiciels Cegid, Corail ...).

Principe

L'exportation consiste en la création d'un fichier texte dont le format est conforme aux spécificités de l'éditeur du logiciel de comptabilité.

Le programme procède à la création de ce fichier texte et le place dans le sous répertoire airport\export\compta. Il peut être automatiquement envoyé par mail, accompagné du journal correspondant au format PDF.

Mise en place de la comptabilité

From:

<https://edgeairport.alwaysdata.net/wiki/> - **Documentation Embross (ex Edge Airport)**

Permanent link:

<https://edgeairport.alwaysdata.net/wiki/doku.php?id=solutions:bil&rev=1491205633> 

Last update: **03/04/2017 09:47**

Edge Airport France

Airport Manager Solutions

Phone: +33 553 801 366

Service commercial : contact@edge-airport.com

Support technique : support@edge-airport.com

Edge Airport France SAS au capital de 150 000 €

RCS Bergerac 529 125 346 Les Lèches TVA : FR53529125346 / EORI : FR52912534600039

Tel : +33(0)553 801 366 contact@edge-airport.com www.edge-airport.com