

# Edge Airport France





# Table des matières

<b>AMInvoicing : Aeronautical Billing and Statistics</b> .....	
<b>Fichiers</b> .....	
Données techniques .....	
But .....	
Données gérées .....	
Pistes, natures de vol .....	
But .....	
Données gérées .....	
Levers / Couchers de soleil .....	
But .....	
Données gérées .....	
Clients .....	
But .....	
Données gérées .....	
Types d'aéronefs et immatriculations .....	
But .....	
Données gérées .....	
<b>Tarifs</b> .....	
Redevances aéronautiques .....	
But .....	
Données gérées .....	
Redevances domaniales et aéronautiques .....	
But .....	
Données gérées .....	
<b>Trafic aérien</b> .....	
Programme de vols réguliers .....	
But .....	
Données gérées .....	
Validation des vols .....	
But .....	
Données gérées .....	
Mouvements aériens .....	
But .....	
Données gérées .....	
Relevé des mouvements aériens .....	
But .....	
Données gérées .....	
<b>Facturation</b> .....	
Facturation au comptant .....	
But .....	
Données gérées .....	
Facturation des clients en compte .....	
But .....	
Principes .....	
Facturation domaniale .....	
But .....	

Données gérées .....	
Factures pro forma .....	
But .....	
Principe .....	
<b>Statistiques</b> .....	
Statistiques de trafic .....	
But .....	
Principe .....	
Statistiques financières .....	
But .....	
Principe .....	
Statistiques aviation civile .....	
But .....	
Principe .....	
<b>Interface comptable</b> .....	
Etat des ventes .....	
But .....	
Principe .....	
Ventilation comptable .....	
But .....	
Principe .....	
Exportation comptable des journaux .....	
But .....	
Principe .....	
<b>Plaque commerciale</b> .....	
<b>Les guides</b> .....	
<b>Guide d'installation</b> .....	
<b>Guides d'utilisation</b> .....	
<b>Edge Airport France</b> .....	

# AMInvoicing : Aeronautical Billing and Statistics



Vous avez préparé ...	- Les programmes de vol été / hiver : - programme des vols réguliers ; - dossiers de vol (prévision et préparation des vols non réguliers).
Airport Manager calcule ...	- Prévisions de vol : - génération et affichage des vols du jour ; - validation par un simple clic des vols à l'arrivée ou au départ ; - gestion des irrégularités commerciales (DL, CNL, etc...) ; - création automatique des mouvements aériens.
Vous saisissez :	- L'enregistrement du trafic aérien : - les mouvements aériens et les vols locaux ; - la répartition des passagers et du fret par escale ; - les prestations et services rendus (dégivrage, nettoyage, GPU, etc...).
	Vous obtenez
Traitements quotidiens	- Notifications de vol (douanes, DGAC, police des frontières, ...) - Rapport d'activité quotidienne (mouvements, passagers et fret) - Résultats de trafic du jour (vols prévus, réels, sièges offerts, pax, ...) - Listes quotidiennes de mouvements aériens - Rapport quotidien des prestations et services rendus
Airport Manager calcule ...	La facturation : - relevés de mouvements aériens ; - facturation au comptant ou périodique des redevances aéronautiques, des carburants et autres prestations ou services ; - facturation des militaires (bons modèle A, B et C) ; - facturation domaniale
Statistiques mensuelles	Les statistiques : - statistiques aviation civile (DGAC) ; - statistiques générales avec graphiques de gestion ; - statistiques par nature de vol, par nationalité, par pays, par type d'aéronef, par exploitant, par région ; - statistiques de trafic par jour de la semaine (du lundi au dimanche) ; - pointes horaires de trafic en nombre de mouvements, passagers et fret ; - statistiques ACI ; - statistiques SSLIA ; - statistiques UCCEGA.
Statistiques annuelles	L'interface comptable : - génération des journaux de vente en comptabilité ; - création d'un fichier d'exportation au format texte ; - fichiers d'exportation comptable (Linéal ©, Cegid ©, etc...).

## Fichiers

### Données techniques

#### But

Créer, consulter, modifier, voire supprimer les données techniques propres à l'aéroport.

## Données gérées

- Aéroports
- Pays
- Régions
- Nationalités

The left screenshot shows the 'LISTE DES PAYS' window. It has a form with fields for 'Code' (ML), 'Nationalité' (INTERNATIONAL), and 'Région' (ASIE / PACIFIQUE). Below the form is a table with columns: Code, Pays, NAT, RG1, RG2.

Code	Pays	NAT	RG1	RG2
NF	FIJI	INT	5	
DH	FINLANDE	CEE	2	1
EF	FINLANDE	CEE	2	1
FR	FRANCE	NAT	1	0
• LF	FRANCE	NAT	1	0
FD	GABON	INT	7	
DG	GHANA	INT	7	
EG	GRANDE BRETAGNE	CEE	0	0
BG	GRONLAND (DANEMARK)	NAT	1	
MG	GUATEMALA	INT	4	
GU	GUINEE	INT	7	

The right screenshot shows the 'LISTE DES AEROPORTS' window. It has a search form with fields for 'Code DAO', 'Code IATA', and 'AEROPORT'. Below the form is a table with columns: DAO, IATA, Aéroport, English, Arabe, Pays.

DAO	IATA	Aéroport	English	Arabe	Pays
KAMA	AMA	AMARILLO			KA
MAAS	ASM	ASMAFA			MA
LRBM	BRY	SAB NAIRE			LR
LFPO	XBK	BERNAU (ST MARTIN)			LF
LFDA	CHR	COLMAR (MULSHEIM)			LF
LFSC	SF	COLMAR (MEYENHEIM)			LF
LFAD	XCP	COMPIEGNE MARGRY			LF
EEBO	DKB	DIVERS DANEMARK			DK
SHBB	MAB	DIVERS MAROC			MA
SFZ		PORTALEAU-PRIMO MARTINS			SB
EGHE	ISC	ILES OF SOULLY (ST MARYS)			EG
ESMQ	KLR	KALNARI			ES
DOAN	KAM	KAMARAN			DO
LFQO	FRB	LILLE (MARCQ)			LF
LFQC	FRB	LUNEVILLE (CRUESMARE)			LF

La base de données fournie avec Airport Manager contient plus de 2000 aéroports et pays.

## Pistes, natures de vol

### But

Créer, consulter, modifier, voire supprimer les données techniques propres à l'aéroport.

## Données gérées

- Pistes
- Parkings avions
- Horaires ATS
- Natures de vol

**(RWY) PISTES / RUNWAY 3.0.1**

Ajouter (F2) Supprimer (F4) Enregistrer (F8) Quitter

Piste	Piste / Runway
A	28
B	10
C	28 Herbe
D	10 Herbe
H	Hélicoptères

**(NAV) NATURES DES VOLS 213.31**

Ajouter (F2) Supprimer (F4) Enregistrer (F8) Quitter

Code: CMK Libellé de la nature de vol: AUTRES COMMERCIAUX

#	Code	Nature de vol	CMK	Analytique	Règle de vol	DGAC
	ACB	AERDCLUB	<input type="checkbox"/>			V
	AFF	AVIATION AFFAIRES	<input type="checkbox"/>		I	P
	CAR	CARGO	<input checked="" type="checkbox"/>		I	C
	CHA	CHARTERS	<input checked="" type="checkbox"/>		I	M
	CMK	AUTRES COMMERCIAUX	<input checked="" type="checkbox"/>		I	C
	DVT	DEROUTEMENT	<input checked="" type="checkbox"/>		I	M
	EPI	ECOLES DE PILOTAGE	<input type="checkbox"/>		V	V
	EVA	EVASAN	<input type="checkbox"/>		I	T
	MEP	MISES EN PLACE	<input type="checkbox"/>		I	I
	MIE	MILITAIRES ETRANGERS	<input type="checkbox"/>		I	V
	MIF	MILITAIRES FRANCAIS	<input type="checkbox"/>		I	V
	OFF	OFFICIELS ETRANGERS	<input type="checkbox"/>		I	O
	OFF	OFFICIELS FRANCAIS	<input type="checkbox"/>		I	O
	PVE	PRIVES ETRANGERS	<input type="checkbox"/>		V	V
	PVF	PRIVES FRANCAIS	<input type="checkbox"/>			V
	REG	REGULIER	<input checked="" type="checkbox"/>		I	M
	TNG	VOLS D'ENTRAINEMENT	<input type="checkbox"/>			E
	TRA	TRAVAIL AERIEN	<input type="checkbox"/>			T

La personnalisation des données est un des points forts.

## Levers / Couchers de soleil

### But

Consulter, calculer les levers et couchers de soleil.

## Données gérées

- Coordonnées géographiques
- Altitude
- Heures en TU

Date	LS - 30	CS + 30	
vendredi 05 jul. 2013	03:23	20:26	<input type="checkbox"/>
samedi 06 jul. 2013	03:24	20:25	<input type="checkbox"/>
dimanche 07 jul. 2013	03:25	20:25	<input type="checkbox"/>
lundi 08 jul. 2013	03:26	20:24	<input type="checkbox"/>
mardi 09 jul. 2013	03:27	20:24	<input type="checkbox"/>
mercredi 10 jul. 2013	03:27	20:23	<input type="checkbox"/>
jeudi 11 jul. 2013	03:28	20:22	<input type="checkbox"/>
vendredi 12 jul. 2013	03:29	20:22	<input type="checkbox"/>
samedi 13 jul. 2013	03:30	20:21	<input type="checkbox"/>
dimanche 14 jul. 2013	03:31	20:20	<input type="checkbox"/>
lundi 15 jul. 2013	03:32	20:19	<input type="checkbox"/>
mardi 16 jul. 2013	03:33	20:18	<input type="checkbox"/>
mercredi 17 jul. 2013	03:35	20:17	<input type="checkbox"/>
jeudi 18 jul. 2013	03:36	20:16	<input type="checkbox"/>
vendredi 19 jul. 2013	03:37	20:15	<input type="checkbox"/>
samedi 20 jul. 2013	03:38	20:14	<input type="checkbox"/>

## Clients

### But

Créer, consulter, modifier, voire supprimer des fichiers clients.

## Données gérées

- Nom, coordonnées des clients, et mode de règlement
- Adresses de facturation
- Répertoire téléphonique
- Prix nets et forfaits
- Tiers à facturer
- Redevances domaniales à facturer
- Crédit client (Crédit d'atterrissages - forfait de n touchées)
- Historique des factures et avoirs

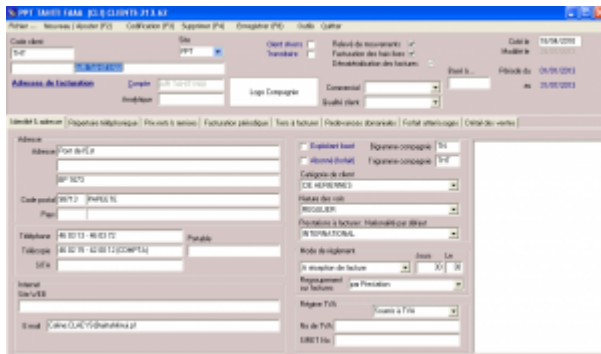

Chaque client est identifié par 2 codes :

- son code client composé de 1 à 10 caractères alphanumériques ;
- son n° de compte comptable.

**Airport Manager** propose une aide pour la codification des clients.

L'option « outils » du menu offre une fonction permettant la fusion de plusieurs fiches clients en une seule (utile lorsque plusieurs fiches ont été créées pour un même client).

L'onglet « prix nets et remises » permet d'enregistrer des prix et des conditions tarifaires spécifiques à chaque client.

L'onglet « Tiers à facturer » est utilisé lorsque certaines prestations doivent être facturées automatiquement à un ou plusieurs autres clients.

L'onglet « Redevances domaniales » permet d'enregistrer des conventions sur une période ajustable. Cela permet une édition automatique des factures associées.

## Types d'aéronefs et immatriculations

### But

Créer, consulter, modifier, voire supprimer des immatriculations et des types d'aéronefs.

### Données gérées

- Immatriculation

- Type d'aéronef
- Masse maximale au décollage (MTOW)
- Données statistiques (propulsion, nombre de moteurs, sièges, ...).

Code	Nom	Type	Famille	Moteurs	Propulsion	Turboprop	Turboréacteur	MTOW	Sièges
1001	ATR 72-600	ATR	ATR	2	Pistons			70	70
1002	ATR 72-600	ATR	ATR	2	Pistons			70	70
1003	ATR 72-600	ATR	ATR	2	Pistons			70	70
1004	ATR 72-600	ATR	ATR	2	Pistons			70	70
1005	ATR 72-600	ATR	ATR	2	Pistons			70	70

IMMAT (FGSRI)

Exploitant: ACADA

Type: DR40

MTOW (T): 1

Marque: ROBIN

Nouveau client

Nom de l'exploitant: ACADA

Type d'aéronef: ROBIN DR 400

Famille d'aéronef: AVIONS

Moteurs: 1

Propulsion: PISTONS

Turboprop: 0

Turboréacteur: 0

CFG Cabine: 4

Sièges offerts: 4

Assistance: 1

Personnels navigants: P.N.T. 1, P.N.C. 1

Classe d'aéronef: Acoustique

Plus de 1700 types d'aéronefs codifiés OACI sont initialisés dans la base de données.

La MTOW de chaque immatriculation peut être modifiée sans changer celle contenue dans le type d'aéronef.

## Tarifs

## Redevances aéronautiques

### But

Créer, consulter, modifier, paramétrer, voire supprimer les redevances aéronautiques et leurs tarifs.

## Données gérées

- Redevances aéronautiques
- Grilles de prix avec leurs conditions d'application
- Remises conditionnelles
- Majorations

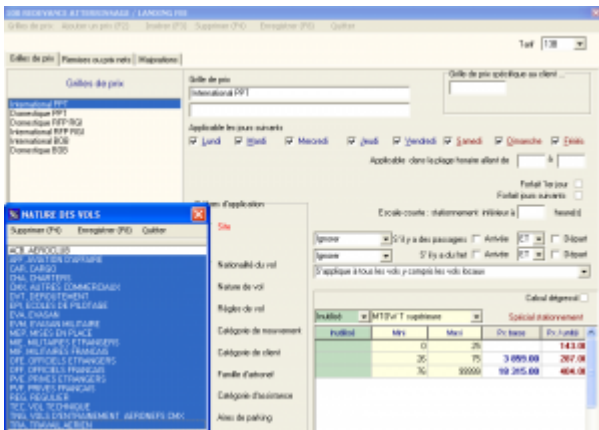
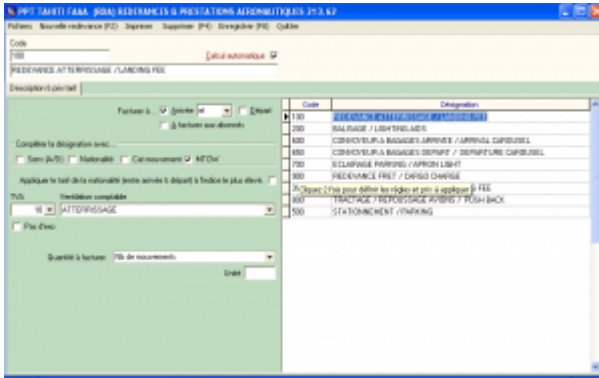

## Redevances domaniales et aéronautiques

### But

Créer, consulter, modifier, paramétrer, voire supprimer les redevances aéronautiques et leurs tarifs.

### Données gérées

- Redevances domaniales
- Redevances et prestations aéronautiques
- Textes descriptifs
- Prix et TVA

PRO LAMIS FAAA (PRO) REDEVANCES DOMANIALES 21.04

Titre: Recherche (F) Supprimer (F) Réinitialiser (F) Quitter

Liste des redevances domaniales

Télécharger et imprimer dans votre navigateur

Code	Désignation	Titre	DEV	Unité	F	M	Prélevement	Prélevement	Prélevement	Index	Unité	Statut
210202	FANGAR	000000 PERLECTUFRE	0000	1	1	1	1000.00					
210203	FANGAR	000000	0000	1	1	1	500.00					
210204	FANGAR	000000	0000	1	1	1	100.00					
210205	FANGAR	000000	0000	1	1	1	150.00					
210206	FANGAR	000000	0000	1	1	1	100.00					
210207	FANGAR	000000	0000	1	1	1	100.00					
210208	FANGAR	000000	0000	1	1	1	100.00					
210209	FANGAR	000000	0000	1	1	1	100.00					
210210	FANGAR	000000	0000	1	1	1	100.00					
210211	FANGAR	000000	0000	1	1	1	100.00					
210212	FANGAR	000000	0000	1	1	1	100.00					
210213	FANGAR	000000	0000	1	1	1	100.00					
210214	FANGAR	000000	0000	1	1	1	100.00					
210215	FANGAR	000000	0000	1	1	1	100.00					
210216	FANGAR	000000	0000	1	1	1	100.00					
210217	FANGAR	000000	0000	1	1	1	100.00					
210218	FANGAR	000000	0000	1	1	1	100.00					
210219	FANGAR	000000	0000	1	1	1	100.00					
210220	FANGAR	000000	0000	1	1	1	100.00					
210221	FANGAR	000000	0000	1	1	1	100.00					
210222	FANGAR	000000	0000	1	1	1	100.00					
210223	FANGAR	000000	0000	1	1	1	100.00					
210224	FANGAR	000000	0000	1	1	1	100.00					
210225	FANGAR	000000	0000	1	1	1	100.00					
210226	FANGAR	000000	0000	1	1	1	100.00					
210227	FANGAR	000000	0000	1	1	1	100.00					
210228	FANGAR	000000	0000	1	1	1	100.00					
210229	FANGAR	000000	0000	1	1	1	100.00					
210230	FANGAR	000000	0000	1	1	1	100.00					
210231	FANGAR	000000	0000	1	1	1	100.00					
210232	FANGAR	000000	0000	1	1	1	100.00					
210233	FANGAR	000000	0000	1	1	1	100.00					
210234	FANGAR	000000	0000	1	1	1	100.00					
210235	FANGAR	000000	0000	1	1	1	100.00					
210236	FANGAR	000000	0000	1	1	1	100.00					
210237	FANGAR	000000	0000	1	1	1	100.00					
210238	FANGAR	000000	0000	1	1	1	100.00					
210239	FANGAR	000000	0000	1	1	1	100.00					
210240	FANGAR	000000	0000	1	1	1	100.00					
210241	FANGAR	000000	0000	1	1	1	100.00					
210242	FANGAR	000000	0000	1	1	1	100.00					
210243	FANGAR	000000	0000	1	1	1	100.00					
210244	FANGAR	000000	0000	1	1	1	100.00					
210245	FANGAR	000000	0000	1	1	1	100.00					
210246	FANGAR	000000	0000	1	1	1	100.00					
210247	FANGAR	000000	0000	1	1	1	100.00					
210248	FANGAR	000000	0000	1	1	1	100.00					
210249	FANGAR	000000	0000	1	1	1	100.00					
210250	FANGAR	000000	0000	1	1	1	100.00					
210251	FANGAR	000000	0000	1	1	1	100.00					
210252	FANGAR	000000	0000	1	1	1	100.00					
210253	FANGAR	000000	0000	1	1	1	100.00					
210254	FANGAR	000000	0000	1	1	1	100.00					
210255	FANGAR	000000	0000	1	1	1	100.00					
210256	FANGAR	000000	0000	1	1	1	100.00					
210257	FANGAR	000000	0000	1	1	1	100.00					
210258	FANGAR	000000	0000	1	1	1	100.00					
210259	FANGAR	000000	0000	1	1	1	100.00					
210260	FANGAR	000000	0000	1	1	1	100.00					
210261	FANGAR	000000	0000	1	1	1	100.00					
210262	FANGAR	000000	0000	1	1	1	100.00					
210263	FANGAR	000000	0000	1	1	1	100.00					
210264	FANGAR	000000	0000	1	1	1	100.00					
210265	FANGAR	000000	0000	1	1	1	100.00					
210266	FANGAR	000000	0000	1	1	1	100.00					
210267	FANGAR	000000	0000	1	1	1	100.00					
210268	FANGAR	000000	0000	1	1	1	100.00					
210269	FANGAR	000000	0000	1	1	1	100.00					
210270	FANGAR	000000	0000	1	1	1	100.00					
210271	FANGAR	000000	0000	1	1	1	100.00					
210272	FANGAR	000000	0000	1	1	1	100.00					
210273	FANGAR	000000	0000	1	1	1	100.00					
210274	FANGAR	000000	0000	1	1	1	100.00					
210275	FANGAR	000000	0000	1	1	1	100.00					
210276	FANGAR	000000	0000	1	1	1	100.00					
210277	FANGAR	000000	0000	1	1	1	100.00					
210278	FANGAR	000000	0000	1	1	1	100.00					
210279	FANGAR	000000	0000	1	1	1	100.00					
210280	FANGAR	000000	0000	1	1	1	100.00					
210281	FANGAR	000000	0000	1	1	1	100.00					
210282	FANGAR	000000	0000	1	1	1	100.00					
210283	FANGAR	000000	0000	1	1	1	100.00					
210284	FANGAR	000000	0000	1	1	1	100.00					
210285	FANGAR	000000	0000	1	1	1	100.00					
210286	FANGAR	000000	0000	1	1	1	100.00					
210287	FANGAR	000000	0000	1	1	1	100.00					
210288	FANGAR	000000	0000	1	1	1	100.00					
210289	FANGAR	000000	0000	1	1	1	100.00					
210290	FANGAR	000000	0000	1	1	1	100.00					
210291	FANGAR	000000	0000	1	1	1	100.00					
210292	FANGAR	000000	0000	1	1	1	100.00					
210293	FANGAR	000000	0000	1	1	1	100.00					
210294	FANGAR	000000	0000	1	1	1	100.00					
210295	FANGAR	000000	0000	1	1	1	100.00					
210296	FANGAR	000000	0000	1	1	1	100.00					
210297	FANGAR	000000	0000	1	1	1	100.00					
210298	FANGAR	000000	0000	1	1	1	100.00					
210299	FANGAR	000000	0000	1	1	1	100.00					
210300	FANGAR	000000	0000	1	1	1	100.00					

PRO LAMIS FAAA (PRO) REDEVANCES DOMANIALES 21.04

Titre: Recherche (F) Supprimer (F) Réinitialiser (F) Quitter

Liste des redevances domaniales

Télécharger et imprimer dans votre navigateur

Code	Désignation	Titre	DEV	Unité	F	M	Prélevement	Prélevement	Prélevement	Index	Unité	Statut	Signature P
210301	FANGAR	000000	0000	1	1	1	1000.00						
210302	FANGAR	000000	0000	1	1	1	500.00						
210303	FANGAR	000000	0000	1	1	1	100.00						
210304	FANGAR	000000	0000	1	1	1	150.00						
210305	FANGAR	000000	0000	1	1	1	100.00						
210306	FANGAR	000000	0000	1	1	1	100.00						
210307	FANGAR	000000	0000	1	1	1	100.00						
210308	FANGAR	000000	0000	1	1	1	100.00						
210309	FANGAR	000000	0000	1	1	1	100.00						
210310	FANGAR	000000	0000	1	1	1	100.00						
210311	FANGAR	000000	0000	1	1	1	100.00						
210312	FANGAR	000000	0000	1	1	1							



Programme	N° de vol	Date	Heure	Statut	Matricule	Passagers	Fret
Programme_001	AF 100	15/05/2026	07:00	OK	AF100	150	5000
Programme_002	AF 101	16/05/2026	08:00	OK	AF101	150	5000
Programme_003	AF 102	17/05/2026	09:00	OK	AF102	150	5000
Programme_004	AF 103	18/05/2026	10:00	OK	AF103	150	5000
Programme_005	AF 104	19/05/2026	11:00	OK	AF104	150	5000
Programme_006	AF 105	20/05/2026	12:00	OK	AF105	150	5000
Programme_007	AF 106	21/05/2026	13:00	OK	AF106	150	5000
Programme_008	AF 107	22/05/2026	14:00	OK	AF107	150	5000
Programme_009	AF 108	23/05/2026	15:00	OK	AF108	150	5000
Programme_010	AF 109	24/05/2026	16:00	OK	AF109	150	5000
Programme_011	AF 110	25/05/2026	17:00	OK	AF110	150	5000
Programme_012	AF 111	26/05/2026	18:00	OK	AF111	150	5000
Programme_013	AF 112	27/05/2026	19:00	OK	AF112	150	5000
Programme_014	AF 113	28/05/2026	20:00	OK	AF113	150	5000
Programme_015	AF 114	29/05/2026	21:00	OK	AF114	150	5000
Programme_016	AF 115	30/05/2026	22:00	OK	AF115	150	5000
Programme_017	AF 116	31/05/2026	23:00	OK	AF116	150	5000
Programme_018	AF 117	01/06/2026	00:00	OK	AF117	150	5000
Programme_019	AF 118	02/06/2026	01:00	OK	AF118	150	5000
Programme_020	AF 119	03/06/2026	02:00	OK	AF119	150	5000
Programme_021	AF 120	04/06/2026	03:00	OK	AF120	150	5000
Programme_022	AF 121	05/06/2026	04:00	OK	AF121	150	5000
Programme_023	AF 122	06/06/2026	05:00	OK	AF122	150	5000
Programme_024	AF 123	07/06/2026	06:00	OK	AF123	150	5000
Programme_025	AF 124	08/06/2026	07:00	OK	AF124	150	5000
Programme_026	AF 125	09/06/2026	08:00	OK	AF125	150	5000
Programme_027	AF 126	10/06/2026	09:00	OK	AF126	150	5000
Programme_028	AF 127	11/06/2026	10:00	OK	AF127	150	5000
Programme_029	AF 128	12/06/2026	11:00	OK	AF128	150	5000
Programme_030	AF 129	13/06/2026	12:00	OK	AF129	150	5000
Programme_031	AF 130	14/06/2026	13:00	OK	AF130	150	5000
Programme_032	AF 131	15/06/2026	14:00	OK	AF131	150	5000
Programme_033	AF 132	16/06/2026	15:00	OK	AF132	150	5000
Programme_034	AF 133	17/06/2026	16:00	OK	AF133	150	5000
Programme_035	AF 134	18/06/2026	17:00	OK	AF134	150	5000
Programme_036	AF 135	19/06/2026	18:00	OK	AF135	150	5000
Programme_037	AF 136	20/06/2026	19:00	OK	AF136	150	5000
Programme_038	AF 137	21/06/2026	20:00	OK	AF137	150	5000
Programme_039	AF 138	22/06/2026	21:00	OK	AF138	150	5000
Programme_040	AF 139	23/06/2026	22:00	OK	AF139	150	5000
Programme_041	AF 140	24/06/2026	23:00	OK	AF140	150	5000
Programme_042	AF 141	25/06/2026	00:00	OK	AF141	150	5000
Programme_043	AF 142	26/06/2026	01:00	OK	AF142	150	5000
Programme_044	AF 143	27/06/2026	02:00	OK	AF143	150	5000
Programme_045	AF 144	28/06/2026	03:00	OK	AF144	150	5000
Programme_046	AF 145	29/06/2026	04:00	OK	AF145	150	5000
Programme_047	AF 146	30/06/2026	05:00	OK	AF146	150	5000
Programme_048	AF 147	01/07/2026	06:00	OK	AF147	150	5000
Programme_049	AF 148	02/07/2026	07:00	OK	AF148	150	5000
Programme_050	AF 149	03/07/2026	08:00	OK	AF149	150	5000
Programme_051	AF 150	04/07/2026	09:00	OK	AF150	150	5000

Été / Hiver : vous pouvez définir les dates de validité de ces 2 programmes. Cependant, les dates d'effet de chaque n° de vol peuvent être modifiées individuellement.

- Délestage : concerne les vols qui n'auront pas lieu entre 2 dates.
- Escales : permet d'enregistrer l'éventuelle liste des escales d'un n° de vol.
- Les programmes de vol peuvent être importés depuis les messages IATA, SITA ou ARINC lorsque la compagnie les diffuse par cette voie. Cela nécessite d'attacher une adresse IATA au téléaffichage (exemple CDGASXA).

## Validation des vols

### But

- Afficher, voire compléter la prévision des vols du jour, calculée à partir du programme des vols réguliers.
- Ajouter des prévisions de vols supplémentaires (charters, mise en place, etc...).
- Valider les vols en temps réel en renseignant immatriculation, heures blocs, passagers et fret.
- Renseigner les informations transmises au téléaffichage.

### Données gérées

- Prévisions de vol
- Informations de téléaffichage
- Génération automatique des mouvements aériens
- Gestion des irrégularités commerciales (retards et vols annulés)

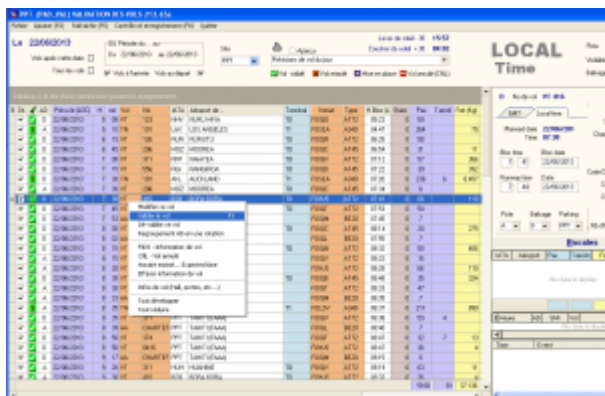

- Informations de téléaffichage : utilisée avec **Airport Manager FIDS**.
- Irrégularités commerciales : retards et vols annulés (CNL) sont automatiquement mémorisés.
- Gestion des horaires estimés ainsi que les différentes informations du vol (portes, hall...).
- Escales : permet d'enregistrer l'éventuelle liste des escales d'un n° de vol.

## Mouvements aériens

### But

- Compléter et / ou saisir les « strips » de l'aviation civile ainsi que les prestations à facturer.
- Saisir les débits carburants et éventuellement les facturer au comptant.
- Calculer et imprimer des factures au comptant.
- Imprimer des relevés de mouvements aériens.

### Données gérées

- Mouvements aériens et escales, passagers, fret, données aviation civile
- Débits carburants et factures
- Prestations à facturer
- Factures au comptant



The screenshot displays the Airport Manager software interface. At the top, there is a header with the date 'Le 22/04/2013' and the time 'GMT Time'. Below this, a table lists various flight movements with columns for flight number, status, and other details. A central window titled 'Arrivée' (Arrival) and 'Départ' (Departure) provides a detailed view of a specific flight, including flight number, origin/destination, aircraft type, and passenger/freight counts. The interface is designed for airport operations management.

- Tri et classement des données : des fonctions simples et puissantes vous permettent de trier et de classer les mouvements aériens.
- Factures pro forma et factures au comptant : en sélectionnant un ou plusieurs mouvements aériens, vous pouvez calculer et imprimer soit une facture pro forma, soit une facture au comptant.
- Passagers et fret peuvent être répartis par escale.

02/06/2013 10:15

Date	Heure	Aérien	Maison	Compagnie	Aéroport	Séjour	PASSAGERS AU DÉPART			FARE		FRET EN KG	
							Adultes	Enfant	Seniors	Tronç	FARE	FRET	
0 22/06/2013	00:00	FOI08	V7447	VTA	NTTB BOMARONA	66	34						
A 22/06/2013	00:00	FOI08	V7447	VTA	NTTB BOMARONA	10							
A 22/06/2013	00:12	FOI22	V7447	VTA	NTTB BOMARONA	4							
D 22/06/2013	00:28	FOI08	V7447	VTA	NTTB BOMARONA	48							
A 22/06/2013	01:07	FOI22	V7447	VTA	NTTB BOMARONA	4							
A 22/06/2013	01:22	FOI22	V7447	VTA	NTTB BOMARONA	66							
A 22/06/2013	01:37	FOI08	V7447	VTA	NTTB BOMARONA	24							
D 22/06/2013	01:46	FOI08	V7447	VTA	NTTB BOMARONA	39							
A 22/06/2013	01:49	FOI08	V7447	VTA	NTTB BOMARONA	4							
A 22/06/2013	01:54	FOI08	V7447	VTA	NTTB BOMARONA	19							
A 22/06/2013	01:56	FOI08	V7447	VTA	NTTB BOMARONA	4							
A 22/06/2013	02:06	FOI08	V7447	VTA	NTTB BOMARONA	66							
A 22/06/2013	02:25	FOI08	V7447	VTA	NTTB BOMARONA	0							
A 22/06/2013	02:31	FOI08	V7447	VTA	NTTB BOMARONA	66							
A 22/06/2013	02:45	FOI08	V7447	VTA	NTTB BOMARONA	66							
A 22/06/2013	02:48	FOI08	V7447	VTA	NTTB BOMARONA	0							
A 22/06/2013	02:52	FOI08	V7447	VTA	NTTB BOMARONA	0							
A 22/06/2013	02:56	FOI08	V7447	VTA	NTTB BOMARONA	66							
A 22/06/2013	03:00	FOI08	V7447	VTA	NTTB BOMARONA	48							
D 22/06/2013	03:00	FOI08	V7447	VTA	NTTB BOMARONA	66							
A 22/06/2013	03:02	FOI08	V7447	VTA	NTTB BOMARONA	66							
A 22/06/2013	03:13	FOI08	V7447	VTA	NTTB BOMARONA	0							
A 22/06/2013	03:20	FOI08	V7447	VTA	NTTB BOMARONA	10							
A 22/06/2013	03:26	FOI08	V7447	VTA	NTTB BOMARONA	48							

## Relevé des mouvements aériens

### But

Afficher et imprimer des relevés de mouvements aériens.

### Données gérées

- Liste des clients mouvementés dans la période
- Relevés de mouvements aériens déclinés en plusieurs modèles à imprimer

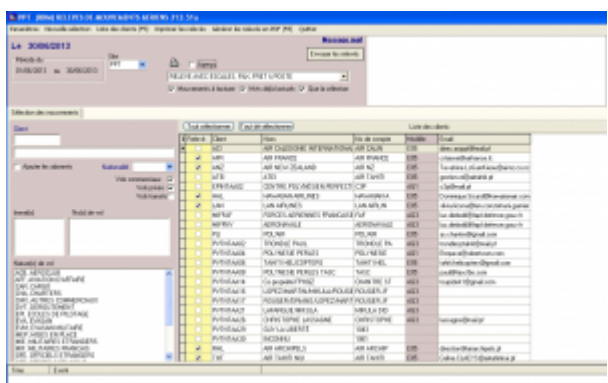

Plusieurs modèles de relevés peuvent être imprimés.

Possibilité de générer des fichiers PDF.

TAHITI FAAA FFT Aéroport International de TAHITI FAAA

**RELEVÉ DES MOUVEMENTS AERIENS**

Période du 01/06/2013 au 30/06/2013 AER TAHITI NUI  
Port de l'Etat  
96710 FIPFECTE

06/06/2013 16:46

Date	Heure	Statut	No de vol	Destination / Aéroport	ATT	DAL	FAK		ARRIVER		DEPART		Poids Kg
							H	Pax	Fret	Pax	Transit	Fret	
01/06/2013	14:00	FDUP	TM01	NZK Auckland	1	1	26	1014					
01/06/2013	17:00	FDUP	TM01	NZK Auckland	1	1	26	1017	27	0	0	0	
01/06/2013	17:17	FDUP	TM02	NZK Auckland	1	1	26	1017					
01/06/2013	18:21	FDUP	TM02	NZK Auckland	1	1	26	1017	26				
01/06/2013	18:38	FDUP	TM01	NZK Auckland	1	1	26	1017					
04/06/2013	08:18	FDUP	TM2	NZK Auckland	1	1	101	1017	26				0
05/06/2013	11:02	FDUP	TM1	NZK Auckland	1	1	101	1017	26				0
05/06/2013	17:17	FDUP	TM01	NZK Auckland	1	1	26	1017	26				0
06/06/2013	10:02	FDUP	TM01	NZK Auckland	1	1	26	1017	26				0
06/06/2013	10:02	FDUP	TM02	NZK Auckland	1	1	26	1017	26				0
06/06/2013	10:02	FDUP	TM03	NZK Auckland	1	1	26	1017	26				0
06/06/2013	10:02	FDUP	TM04	NZK Auckland	1	1	26	1017	26				0
06/06/2013	10:02	FDUP	TM05	NZK Auckland	1	1	26	1017	26				0
06/06/2013	10:02	FDUP	TM06	NZK Auckland	1	1	26	1017	26				0
06/06/2013	10:02	FDUP	TM07	NZK Auckland	1	1	26	1017	26				0
06/06/2013	10:02	FDUP	TM08	NZK Auckland	1	1	26	1017	26				0
06/06/2013	10:02	FDUP	TM09	NZK Auckland	1	1	26	1017	26				0
06/06/2013	10:02	FDUP	TM10	NZK Auckland	1	1	26	1017	26				0
06/06/2013	10:02	FDUP	TM11	NZK Auckland	1	1	26	1017	26				0
06/06/2013	10:02	FDUP	TM12	NZK Auckland	1	1	26	1017	26				0
06/06/2013	10:02	FDUP	TM13	NZK Auckland	1	1	26	1017	26				0
06/06/2013	10:02	FDUP	TM14	NZK Auckland	1	1	26	1017	26				0
06/06/2013	10:02	FDUP	TM15	NZK Auckland	1	1	26	1017	26				0
06/06/2013	10:02	FDUP	TM16	NZK Auckland	1	1	26	1017	26				0
06/06/2013	10:02	FDUP	TM17	NZK Auckland	1	1	26	1017	26				0
06/06/2013	10:02	FDUP	TM18	NZK Auckland	1	1	26	1017	26				0
06/06/2013	10:02	FDUP	TM19	NZK Auckland	1	1	26	1017	26				0
06/06/2013	10:02	FDUP	TM20	NZK Auckland	1	1	26	1017	26				0
06/06/2013	10:02	FDUP	TM21	NZK Auckland	1	1	26	1017	26				0
06/06/2013	10:02	FDUP	TM22	NZK Auckland	1	1	26	1017	26				0
06/06/2013	10:02	FDUP	TM23	NZK Auckland	1	1	26	1017	26				0
06/06/2013	10:02	FDUP	TM24	NZK Auckland	1	1	26	1017	26				0
06/06/2013	10:02	FDUP	TM25	NZK Auckland	1	1	26	1017	26				0
06/06/2013	10:02	FDUP	TM26	NZK Auckland	1	1	26	1017	26				0
06/06/2013	10:02	FDUP	TM27	NZK Auckland	1	1	26	1017	26				0
06/06/2013	10:02	FDUP	TM28	NZK Auckland	1	1	26	1017	26				0
06/06/2013	10:02	FDUP	TM29	NZK Auckland	1	1	26	1017	26				0
06/06/2013	10:02	FDUP	TM30	NZK Auckland	1	1	26	1017	26				0
06/06/2013	10:02	FDUP	TM31	NZK Auckland	1	1	26	1017	26				0
06/06/2013	10:02	FDUP	TM32	NZK Auckland	1	1	26	1017	26				0
06/06/2013	10:02	FDUP	TM33	NZK Auckland	1	1	26	1017	26				0
06/06/2013	10:02	FDUP	TM34	NZK Auckland	1	1	26	1017	26				0
06/06/2013	10:02	FDUP	TM35	NZK Auckland	1	1	26	1017	26				0
06/06/2013	10:02	FDUP	TM36	NZK Auckland	1	1	26	1017	26				0
06/06/2013	10:02	FDUP	TM37	NZK Auckland	1	1	26	1017	26				0
06/06/2013	10:02	FDUP	TM38	NZK Auckland	1	1	26	1017	26				0
06/06/2013	10:02	FDUP	TM39	NZK Auckland	1	1	26	1017	26				0
06/06/2013	10:02	FDUP	TM40	NZK Auckland	1	1	26	1017	26				0
06/06/2013	10:02	FDUP	TM41	NZK Auckland	1	1	26	1017	26				0
06/06/2013	10:02	FDUP	TM42	NZK Auckland	1	1	26	1017	26				0
06/06/2013	10:02	FDUP	TM43	NZK Auckland	1	1	26	1017	26				0
06/06/2013	10:02	FDUP	TM44	NZK Auckland	1	1	26	1017	26				0
06/06/2013	10:02	FDUP	TM45	NZK Auckland	1	1	26	1017	26				0
06/06/2013	10:02	FDUP	TM46	NZK Auckland	1	1	26	1017	26				0
06/06/2013	10:02	FDUP	TM47	NZK Auckland	1	1	26	1017	26				0
06/06/2013	10:02	FDUP	TM48	NZK Auckland	1	1	26	1017	26				0
06/06/2013	10:02	FDUP	TM49	NZK Auckland	1	1	26	1017	26				0
06/06/2013	10:02	FDUP	TM50	NZK Auckland	1	1	26	1017	26				0

# Facturation

## Facturation au comptant

But

A partir d'une saisie rapide de mouvements aériens, produire et imprimer des factures au comptant.

### Données gérées

- Immatriculation
- Client
- Mouvements aériens
- Factures au comptant



- La saisie des informations de trafic génère automatiquement l'enregistrement de 2 mouvements aériens (arrivée et départ + éventuels vols locaux).
- Une seule fenêtre pour saisir et imprimer une facture au comptant.
- Le calcul des redevances et autres prestations à facturer est automatique.

## Facturation des clients en compte

### But

A partir des mouvements aériens enregistrés dans la période souhaitée :

- valorisation des mouvements aériens ;
- impression des états de contrôle de facturation ;
- impression des factures.

### Principes

La liste des clients à facturer est affichée automatiquement.

En faisant un clic droit sur un client, vous pouvez voir ses mouvements aériens et les modifier si besoin. Vous pouvez aussi lui imprimer un relevé de mouvements.

Le calcul des redevances est automatique et il applique les éventuelles conditions spécifiques enregistrées dans les fiches clients (voir clients -> prix nets et remises).



- La personnalisation des factures est faite à partir d'un modèle dessiné à l'aide de Microsoft Word ©.
- Les redevances peuvent être regroupées sur les factures.
- La facturation de plusieurs clients sur une seule et même facture est possible.

## Facturation domaniale

### But

Permet de facturer automatiquement des clients sur une période. Les factures sont donc émises par avance en fonction d'une convention.

### Données gérées

- Période de facturation (n mois)
- Prestations facturées
- Conventions
- Validité de la convention
- Changement d'état (émission de facture ou d'avoir complémentaire)

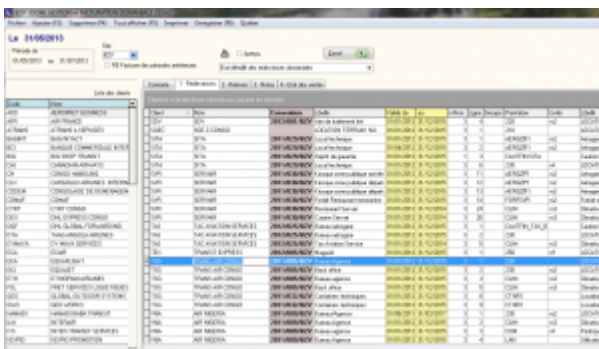

- La convention donnant lieu à une facturation domaniale peut s'établir directement dans la fiche client.
- Un document type de facturation domaniale est personnalisé avec Microsoft Word ©.

## Factures pro forma

### But

Calculer et imprimer des factures pro forma.

### Principe

- Saisie manuelle d'une facture
- Calculée et générée automatiquement à partir d'une prévision de vol
- Calculée et générée automatiquement à partir des mouvements aériens

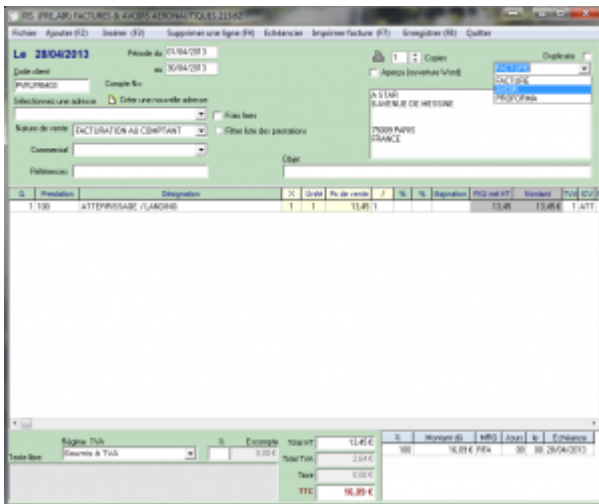

La personnalisation des factures est faite à partir d'un modèle dessiné à l'aide de Microsoft Word ©.

## Statistiques

### Statistiques de trafic

### But

Calculer, consulter et imprimer les statistiques de trafic.

## Principe

Plusieurs programmes de statistiques de trafic sont disponibles dans Airport Manager. Ils fonctionnent tous sur le même principe et permettent d'obtenir les répartitions suivantes :

- par nature de vol ;
- par nationalité ;
- par exploitant / client ;
- par région ;
- par type d'aéronef.

Comme le montre le masque d'écran ci-dessous, 2 onglets permettent d'obtenir les résultats suivants :

- cumuls mensuels, annuels et glissants sur 12 mois et pour chacun d'eux, le % d'évolution avec l'année précédente ;
- détail des 12 mois de l'année.

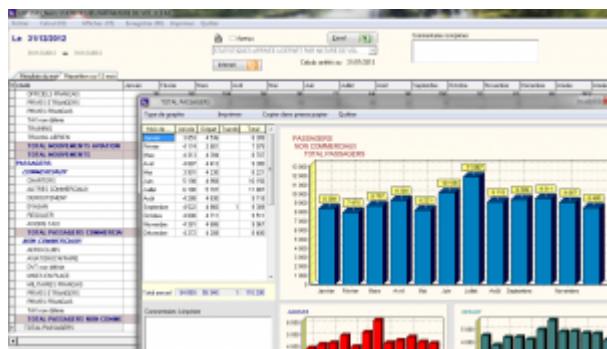

Les graphiques sont obtenus automatiquement en cliquant 2 fois sur une rubrique.

## Statistiques financières

### But

Calculer, consulter et imprimer des statistiques financières.

### Principe

Plusieurs programmes de statistiques financières sont disponibles dans Airport Manager :

- évolution des chiffres d'affaires des 12 mois de l'année en cours ;
- chiffres d'affaires par produit ;
- chiffres d'affaires des meilleurs clients.

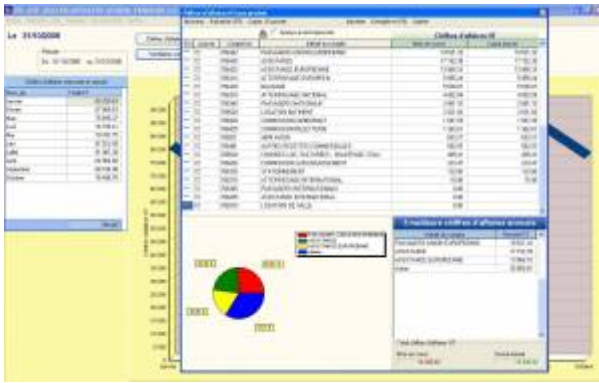

Graphiques par produit et par exploitant peuvent être obtenus en quelques clics.

## Statistiques aviation civile

### But

Calculer, consulter et imprimer les statistiques destinées à l'aviation civile.

### Principe

Plusieurs programmes de ces statistiques sont disponibles dans Airport Manager :

- formulaire mensuel des mouvements non commerciaux ;
- décompte des vols pour les besoins de la navigation aérienne ;
- résultats généraux de trafic ;
- statistiques de lignes régulières et saisonnières ;
- statistiques de trafic régulier et non régulier.



Les statistiques destinées à l'aviation civile peuvent être automatiquement diffusées sur internet via notre serveur.

# Interface comptable

## Etat des ventes

### But

Consulter et imprimer l'état des ventes.

### Principe

En classant la liste des factures et avoirs imprimés, l'utilisateur peut imprimer un état faisant apparaître les sous totaux par mode de paiement.

Date	Nature	Statut	Facture	Client	Montant HT	Total HT	Total TTC	Total TVA	Total S.S.
14/02/2013	PAC	130008	110003	DELORM SPRL	1541€	302€	302€	0,00€	302€
15/02/2013	PAC	130008	110004	ORINOUD EPIC	838€	154€	702€	0,00€	154€
15/02/2013	PAC	130008	110005	REYFALES	838€	154€	702€	0,00€	154€
15/02/2013	PAC	130008	110006	REYFALES	812€	177€	702€	0,00€	177€
15/02/2013	PAC	130008	110007	AC DE SAINTES	878€	171€	702€	0,00€	171€
15/02/2013	PAC	130011	110008	DOLBY CHRISTINE	1127€	229€	1326€	0,00€	229€
15/02/2013	PAC	130012	110009	AC FARMASSE	678€	131€	702€	0,00€	131€
15/02/2013	PAC	130013	110009	AC FARMASSE	1138€	221€	1326€	0,00€	221€
15/02/2013	PAC	130001	110010	ROUMER ACCIDENTS POSSIBLE	1525€	302€	1827€	0,00€	302€
15/02/2013	PAC	130002	110020	JETLY AVIATION SA	2670€	522€	3192€	0,00€	522€
15/02/2013	PAC	130003	110081	CARTER GILLES	838€	164€	702€	0,00€	164€
15/02/2013	PAC	130004	110000	AC THOUARSAS	4434€	829€	5302€	0,00€	829€
15/02/2013	PAC	130005	110001	AC DE TOURNAI	215€	42€	257€	0,00€	42€
15/02/2013	PAC	130006	110002	AC DE SAUMUR	678€	131€	702€	0,00€	131€
15/02/2013	PAC	130007	110003	AC DE CHOLET	6258€	1250€	7508€	0,00€	1250€
15/02/2013	PAC	130008	110004	AGL NV - ART SERVICE LIEGE NV	1412€	277€	1689€	0,00€	277€
15/02/2013	PAC	130009	110005	ENALC - OPPY CENTRE DE ST NAM	6258€	1250€	7508€	0,00€	1250€
15/02/2013	PAC	130011	110006	DOLANES FRANCAISES	2670€	522€	3192€	0,00€	522€
15/02/2013	PAC	130012	110007	FORPES APRES BELGE	4457€	874€	5331€	0,00€	874€
15/02/2013	PAC	130013	110009	ENAR	2316€	454€	2770€	0,00€	454€
15/02/2013	PAC	130014	110020	PAN EUROPEENNE AIR SERVICE	13425€	2631€	16056€	0,00€	2631€
<b>Total HT</b>					104440€	20088€	124528€	0,00€	20088€
<b>Total TTC</b>					124528€	20088€	144616€	0,00€	20088€
<b>Total TVA</b>					20088€	20088€	0,00€	0,00€	20088€
<b>Total S.S.</b>					0,00€	0,00€	0,00€	0,00€	0,00€

## Ventilation comptable

### But

Générer un journal comptable des ventes à partir des factures et avoirs imprimés dans le mois.

## Principe

A partir d'une table d'affectation des comptes, ce programme analyse toutes les factures et avoirs du mois, puis génère les écritures comptables dans le ou les différents journaux de ventes.

Compte	Libellé	Montant	Montant
706272000	ABONNEMENT PARKING P2	1,00	1,00
7061152000	PAX with REDUCED MOBILITY	1,00	1,00
7580000000	PRODUITS DIVERS GESTION COURANTE	1,00	1,00
7062582000	COMMISS* GATE FYR	1,00	1,00
7062822000	CHARGES LOCATIVES	1,00	1,00
7062712000	RECETTES PARKING CLIENTS	1,00	1,00
7580000000	AUTRES PRODUITS	1,00	1,00
7910010000	TRANSFERT DE CHARGES	1,00	1,00
7718100000	AUTRES PRDD. EXCEPT. S/ DP* DE GESTION	1,00	1,00
7000000270	AVITAILLEMENT	1,00	1,00
7062582000	FRAIS DE SERVICES - AS	1,00	1,00
7062631000	LOCATION RESTAURANT	1,00	1,00
7062711000	RECETTES PARKING PUBLIC	1,00	1,00
7061312000	VIDE-TOILETTES	1,00	1,00
7062541000	PART VARIABLE LOUEURS	1,00	1,00
7062531000	PART VARIABLE RESTAU	1,00	1,00
7580000000	ASCENSEUR AEROGARE	1,00	1,00
	FRAIS FIXES	1,00	1,00
	TAVES PARAFISCALES	1,00	1,00

### Comptes génériques

Les No de compte peuvent contenir les caractères de substitution suivants :

- S** 1 = soumis à TVA, 0 = Exonéré de TVA
- X** Régime TVA : 0 = Soumis, 1 = Exo UE, 2 = Exo hors UE, 3 = Exo France (CGI 262/1-4)
- T** Remplacé par le code TVA (0, 1, ...)
- N** Remplacé par l'indice comptable de la nationalité
- Z** Traitement spécifique  Abscu

ICV	Intitulé	Compte No
ABT	ABONNEMENT PARKING P2	706272000
PMR	PAX with REDUCED MOBILITY	7061152000
PRO	PRODUITS DIVERS GESTION COURANTE	7580000000
GAT	COMMISS* GATE FYR	7062582000
CLO	CHARGES LOCATIVES	7062822000
PAR	RECETTES PARKING CLIENTS	7062712000
AUT	AUTRES PRODUITS	7580000000
TRC	TRANSFERT DE CHARGES	7910010000
EXP	AUTRES PRDD. EXCEPT. S/ DP* DE GESTION	7718100000
AVI	AVITAILLEMENT	7000000270
CAS	FRAIS DE SERVICES - AS	7062582000
LRE	LOCATION RESTAURANT	7062631000
PKG	RECETTES PARKING PUBLIC	7062711000
TDI	VIDE-TOILETTES	7061312000
VAL	PART VARIABLE LOUEURS	7062541000
VAR	PART VARIABLE RESTAU	7062531000
ASC	ASCENSEUR AEROGARE	7580000000
FXC	FRAIS FIXES	
TF	TAVES PARAFISCALES	



Le paramétrage des comptes de ventilation repose sur une table d'affectation comme le montre la figure ci-dessus.

## Exportation comptable des journaux

### But

Exporter le ou les journaux de vente et créer un fichier texte pouvant être lu par le logiciel de comptabilité Lineal © (ou les logiciels Cegid, Corail ...).

### Principe



Fiches clients et mouvements

Gestion des tarifs

Règles d'ouverture

Statistiques de l'aviation civile

Mise en place de la comptabilité

From:

<https://edgeairport.alwaysdata.net/wiki/> - **Documentation Embross (ex Edge Airport)**

Permanent link:

<https://edgeairport.alwaysdata.net/wiki/doku.php?id=solutions:bil&rev=1491205559> 

Last update: **03/04/2017 09:45**

# Edge Airport France

## Airport Manager Solutions

**Phone: +33 553 801 366**

**Service commercial : [contact@edge-airport.com](mailto:contact@edge-airport.com)**

**Support technique : [support@edge-airport.com](mailto:support@edge-airport.com)**

**Edge Airport France SAS au capital de 150 000 €**

**RCS Bergerac 529 125 346 Les Lèches TVA : FR53529125346 / EORI : FR52912534600039**

**Tel : +33(0)553 801 366 [contact@edge-airport.com](mailto:contact@edge-airport.com) [www.edge-airport.com](http://www.edge-airport.com)**