

AMInvoicing

Edge Airport France

Table des matières

AMInvoicing

Fichiers

 Données techniques

 But

 Données gérées

 Pistes, natures de vol

 But

 Données gérées

 Levers / Couchers de soleil

 But

 Données gérées

 Clients

 But

 Données gérées

 Types d'aéronefs et immatriculations

 But

 Données gérées

Tarifs

 Redevances aéronautiques

 But

 Données gérées

 Redevances domaniales et aéronautiques

 But

 Données gérées

Trafic aérien

 Programme de vols réguliers

 But

 Données gérées

 Validation des vols

 But

 Données gérées

 Mouvements aériens

 But

 Données gérées

 Relevé des mouvements aériens

 But

 Données gérées

Facturation

 Facturation au comptant

 But

 Données gérées

 Facturation des clients en compte

 But

 Principes

 Facturation domaniale

 But

Données gérées	
Factures pro forma	
But	
Principe	
Statistiques	
Statistiques de trafic	
But	
Principe	
Statistiques financières	
But	
Principe	
Statistiques aviation civile	
But	
Principe	
Interface comptable	
Etat des ventes	
But	
Principe	
Ventilation comptable	
But	
Principe	
Exportation comptable des journaux	
But	
Principe	
Edge Airport France	

AMInvoicing

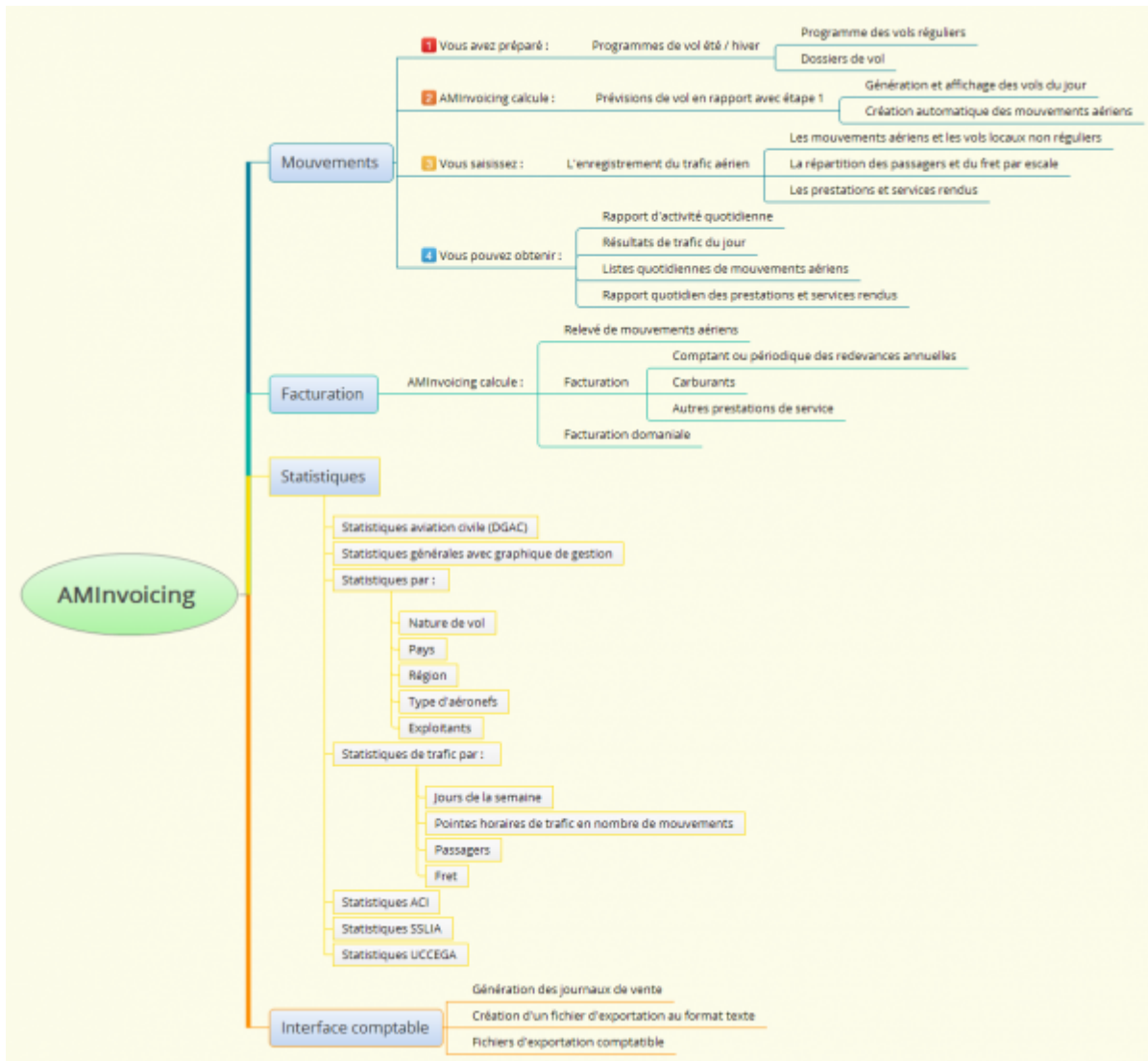

Fichiers

Données techniques

But

Créer, consulter, modifier, voire supprimer les données techniques propres à l'aéroport.

Données gérées

- Aéroports

- Pays
- Régions
- Nationalités

(PAYS) LISTE DES PAYS 1.0.1

Ajouter (F2) Supprimer (F4) Outils Enregistrer (F8) Quitter

Code: ML Nationalité: INTERNATIONAL

GUYANE

Région: ASIE / PACIFIQUE

Code	Pays	NAT	RG1	RG2
NF	FUJI	INT	5	
OH	FINLANDE	CEE	2	1
EF	FINLANDE	CEE	2	1
FR	FRANCE	NAT	1	0
• LF	FRANCE	NAT	1	0
FD	GABON	INT	7	
DG	GHANA	INT	7	
EG	GRANDE BRETAGNE	CEE	0	0
BG	GROENLAND (DANEMARK)	NAT	1	
MG	GUATEMALA	INT	4	
GU	GUINEE	INT	7	

(AER) AEROPORTS 21.1.11

Ajouter (F2) Supprimer (F4) Enregistrer Exporter Quitter

Le 26/07/2013

Modèle à imprimer: LISTE DES AEROPORTS

Rechercher: Code DAO Code IATA AEROPORT

DAO	IATA	Aéroport	English	Arabe	Pays
KAMA	AMA	AMARILLO			KA
MAAS	ASM	ASMAJA			MA
LRBM	BBY	BBA MARI			LR
LFPM	SBK	BERNAY (ST MARTIN)			LF
LFGA	CHR	COLMAR (HOUSSEN)			LF
LFSC	SF	COLMAR (MEYENHEIM)			LF
LFAD	XCP	COPIEGNE MARGNY			LF
DK39	DK3	DEVERS DANEMARK			DK
BH39	MAS	DEVERS MAROC			BH
SBFZ		FORTALEZA/PRIMO MARTINS			SB
EGHE	ISC	ISLES OF SCILLY (ST MARYS)			EG
ESMD	KLR	KALMAN			ES
ODAN	KAM	KAMAPAN			OD
LFDO	FB	LILLE (PARCO)			LF
LFDC	FB	LILLEVILLE (JORDENHARE)			LF

La base de données fournie avec Airport Manager contient plus de 2000 aéroports et pays.

Pistes, natures de vol

But

Créer, consulter, modifier, voire supprimer les données techniques propres à l'aéroport.

Données gérées

- Pistes
- Parkings avions

- Horaires ATS
- Natures de vol

(RWY) PISTES / RUNWAY 3.0.1

Ajouter (F2) Supprimer (F4) Enregistrer (F8) Quitter

Piste	Piste / Runway
A	28
B	10
C	28 Herbe
D	10 Herbe
H	Hélicoptères

(NAV) NATURES DES VOLS 213.31

Ajouter (F2) Supprimer (F4) Enregistrer (F8) Quitter

Code
CMX Libellé de la nature de vol
AUTRES COMMERCIAUX

Code	Nature de vol	CMX	Analytique	Règle de vol	DGAC
ACB	AERDCLUB	<input type="checkbox"/>			V
AFF	AVIATION AFFAIRES	<input type="checkbox"/>		I	P
CAR	CARGO	<input checked="" type="checkbox"/>		I	C
CHA	CHARTERS	<input checked="" type="checkbox"/>		I	M
CMX	AUTRES COMMERCIAUX	<input checked="" type="checkbox"/>		I	C
DVT	DEFOUTEMENT	<input checked="" type="checkbox"/>		I	M
EPI	ECOLES DE PILOTAGE	<input type="checkbox"/>		V	V
EVA	EVASAN	<input type="checkbox"/>		I	T
MEP	MISES EN PLACE	<input type="checkbox"/>		I	I
MIE	MILITAIRES ETRANGERS	<input type="checkbox"/>		I	V
MIF	MILITAIRES FRANCAIS	<input type="checkbox"/>		I	V
OFE	OFFICIELS ETRANGERS	<input type="checkbox"/>		I	O
OFF	OFFICIELS FRANCAIS	<input type="checkbox"/>		I	O
PVE	PRIVES ETRANGERS	<input type="checkbox"/>		V	V
PVF	PRIVES FRANCAIS	<input type="checkbox"/>			V
REG	REGULIER	<input checked="" type="checkbox"/>		I	M
TNG	VOLS D'ENTRAINEMENT	<input type="checkbox"/>			E
TRA	TRAVAIL AERIEN	<input type="checkbox"/>			T

La personnalisation des données est un des points forts.

Levers / Couchers de soleil

But

Consulter, calculer les levers et couchers de soleil.

Données gérées

- Coordonnées géographiques
- Altitude
- Heures en TU

Date	LS - 30	CS + 30	
vendredi 05 juil. 2013	03:23	20:26	<input type="checkbox"/>
samedi 06 juil. 2013	03:24	20:25	<input type="checkbox"/>
dimanche 07 juil. 2013	03:25	20:25	<input type="checkbox"/>
lundi 08 juil. 2013	03:26	20:24	<input type="checkbox"/>
mardi 09 juil. 2013	03:27	20:24	<input type="checkbox"/>
mercredi 10 juil. 2013	03:27	20:23	<input type="checkbox"/>
jeudi 11 juil. 2013	03:28	20:22	<input type="checkbox"/>
vendredi 12 juil. 2013	03:29	20:22	<input type="checkbox"/>
samedi 13 juil. 2013	03:30	20:21	<input type="checkbox"/>
dimanche 14 juil. 2013	03:31	20:20	<input type="checkbox"/>
lundi 15 juil. 2013	03:32	20:19	<input type="checkbox"/>
mardi 16 juil. 2013	03:33	20:18	<input type="checkbox"/>
mercredi 17 juil. 2013	03:35	20:17	<input type="checkbox"/>
jeudi 18 juil. 2013	03:36	20:16	<input type="checkbox"/>
vendredi 19 juil. 2013	03:37	20:15	<input type="checkbox"/>
samedi 20 juil. 2013	03:38	20:14	<input type="checkbox"/>

Clients

But

Créer, consulter, modifier, voire supprimer des fichiers clients.

Données gérées

- Nom, coordonnées des clients, et mode de règlement
- Adresses de facturation
- Répertoire téléphonique
- Prix nets et forfaits
- Tiers à facturer
- Redevances domaniales à facturer
- Crédit client (Crédit d'atterrissages - forfait de n touchées)
- Historique des factures et avoirs

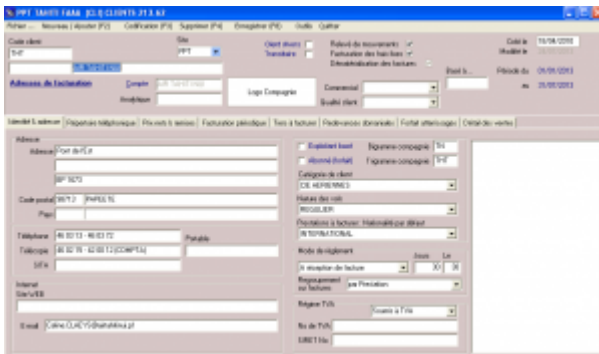

The screenshot shows a web-based form for entering client information. The form is titled 'N° 001 0001 0001 0001 0001 0001 0001 0001 0001 0001'. It contains various fields for client details, including 'Nom', 'Prénom', 'Adresse', 'Code postal', 'Ville', 'Pays', 'Téléphone', 'Fax', 'Email', 'N° de client', 'N° de compte', 'N° de TVA', and 'SIRET'. There are also dropdown menus for 'Type de client', 'Type de facture', and 'Type de devis'. The form is organized into sections like 'Informations générales', 'Informations financières', and 'Informations techniques'.

Chaque client est identifié par 2 codes :

- son code client composé de 1 à 10 caractères alphanumériques ;
- son n° de compte comptable.

Airport Manager propose une aide pour la codification des clients.

L'option « outils » du menu offre une fonction permettant la fusion de plusieurs fiches clients en une seule (utile lorsque plusieurs fiches ont été créées pour un même client).

L'onglet « prix nets et remises » permet d'enregistrer des prix et des conditions tarifaires spécifiques à chaque client.

L'onglet « Tiers à facturer » est utilisé lorsque certaines prestations doivent être facturées automatiquement à un ou plusieurs autres clients.

L'onglet « Redevances domaniales » permet d'enregistrer des conventions sur une période ajustable. Cela permet une édition automatique des factures associées.

Types d'aéronefs et immatriculations

But

Créer, consulter, modifier, voire supprimer des immatriculations et des types d'aéronefs.

Données gérées

- Immatriculation

- Type d'aéronef
- Masse maximale au décollage (MTOW)
- Données statistiques (propulsion, nombre de moteurs, sièges, ...).

Code	Nom	Type	Constructeur	Capacité	MTOW	Moteurs	Propulsion	Turboprop	Turboréacteur	Autres
1001	ATR 72-600	ATR	ATR	70	70000	2	Pistons			
1002	ATR 72-600	ATR	ATR	70	70000	2	Pistons			
1003	ATR 72-600	ATR	ATR	70	70000	2	Pistons			
1004	ATR 72-600	ATR	ATR	70	70000	2	Pistons			
1005	ATR 72-600	ATR	ATR	70	70000	2	Pistons			

IMMAT (FGSRI)

Exploitant: ACADIA

Type: DR40

MTOW (T): 1

Marque: ROBIN

Nouveau client

Nom de l'exploitant: ACADIA

Type d'aéronef: ROBIN DR 400

Famille d'aéronef: AVIONS

Moteurs: 1

Propulsion: PISTONS

Turboprop: 0

CFG Cabine: 4

Sièges offerts: 4

Assistance: 1

Personnel navigants: P.N.T. 1, P.N.C. 1

Classe d'aéronef: [dropdown]

Acoustique: [dropdown]

Plus de 1700 types d'aéronefs codifiés OACI sont initialisés dans la base de données.

La MTOW de chaque immatriculation peut être modifiée sans changer celle contenue dans le type d'aéronef.

Tarifs

Redevances aéronautiques

But

Créer, consulter, modifier, paramétrer, voire supprimer les redevances aéronautiques et leurs tarifs.

Code	Désignation	Unité	Prix	Statut
214202	FANGAR	0.000 PERLECTUFEE	34	1
214203	FANGAR	0.000	34	1
214204	FANGAR	0.000	34	1
214205	FANGAR	0.000	34	1
214206	FANGAR	0.000	34	1
214207	FANGAR	0.000	34	1
214208	FANGAR	0.000	34	1
214209	FANGAR	0.000	34	1
214210	FANGAR	0.000	34	1
214211	FANGAR	0.000	34	1
214212	FANGAR	0.000	34	1
214213	FANGAR	0.000	34	1
214214	FANGAR	0.000	34	1
214215	FANGAR	0.000	34	1
214216	FANGAR	0.000	34	1
214217	FANGAR	0.000	34	1
214218	FANGAR	0.000	34	1
214219	FANGAR	0.000	34	1
214220	FANGAR	0.000	34	1
214221	FANGAR	0.000	34	1
214222	FANGAR	0.000	34	1
214223	FANGAR	0.000	34	1
214224	FANGAR	0.000	34	1
214225	FANGAR	0.000	34	1
214226	FANGAR	0.000	34	1
214227	FANGAR	0.000	34	1
214228	FANGAR	0.000	34	1
214229	FANGAR	0.000	34	1
214230	FANGAR	0.000	34	1
214231	FANGAR	0.000	34	1
214232	FANGAR	0.000	34	1
214233	FANGAR	0.000	34	1
214234	FANGAR	0.000	34	1
214235	FANGAR	0.000	34	1
214236	FANGAR	0.000	34	1
214237	FANGAR	0.000	34	1
214238	FANGAR	0.000	34	1
214239	FANGAR	0.000	34	1
214240	FANGAR	0.000	34	1
214241	FANGAR	0.000	34	1
214242	FANGAR	0.000	34	1
214243	FANGAR	0.000	34	1
214244	FANGAR	0.000	34	1
214245	FANGAR	0.000	34	1
214246	FANGAR	0.000	34	1
214247	FANGAR	0.000	34	1
214248	FANGAR	0.000	34	1
214249	FANGAR	0.000	34	1
214250	FANGAR	0.000	34	1
214251	FANGAR	0.000	34	1
214252	FANGAR	0.000	34	1
214253	FANGAR	0.000	34	1
214254	FANGAR	0.000	34	1
214255	FANGAR	0.000	34	1
214256	FANGAR	0.000	34	1
214257	FANGAR	0.000	34	1
214258	FANGAR	0.000	34	1
214259	FANGAR	0.000	34	1
214260	FANGAR	0.000	34	1
214261	FANGAR	0.000	34	1
214262	FANGAR	0.000	34	1
214263	FANGAR	0.000	34	1
214264	FANGAR	0.000	34	1
214265	FANGAR	0.000	34	1
214266	FANGAR	0.000	34	1
214267	FANGAR	0.000	34	1
214268	FANGAR	0.000	34	1
214269	FANGAR	0.000	34	1
214270	FANGAR	0.000	34	1
214271	FANGAR	0.000	34	1
214272	FANGAR	0.000	34	1
214273	FANGAR	0.000	34	1
214274	FANGAR	0.000	34	1
214275	FANGAR	0.000	34	1
214276	FANGAR	0.000	34	1
214277	FANGAR	0.000	34	1
214278	FANGAR	0.000	34	1
214279	FANGAR	0.000	34	1
214280	FANGAR	0.000	34	1
214281	FANGAR	0.000	34	1
214282	FANGAR	0.000	34	1
214283	FANGAR	0.000	34	1
214284	FANGAR	0.000	34	1
214285	FANGAR	0.000	34	1
214286	FANGAR	0.000	34	1
214287	FANGAR	0.000	34	1
214288	FANGAR	0.000	34	1
214289	FANGAR	0.000	34	1
214290	FANGAR	0.000	34	1
214291	FANGAR	0.000	34	1
214292	FANGAR	0.000	34	1
214293	FANGAR	0.000	34	1
214294	FANGAR	0.000	34	1
214295	FANGAR	0.000	34	1
214296	FANGAR	0.000	34	1
214297	FANGAR	0.000	34	1
214298	FANGAR	0.000	34	1
214299	FANGAR	0.000	34	1
214300	FANGAR	0.000	34	1

Vous pouvez inscrire les redevances domaniales à facturer dans chaque fiche client concernée. La colonne « n mois » indique la périodicité de facturation.

Trafic aérien

Programme de vols réguliers

But

Créer, consulter, modifier, paramétrer, supprimer les programmes de vol été / hiver.

Données gérées

- Programmes de vols (été / hiver) et dates d'effet
- Listes des n° de vol : horaires, provenance destination, jours de validité
- Délestages
- Escales
- Informations téléaffichage

N° de vol	Provenance	Destination	Fréquence
1001	CDG	LYN	1-3-5
1002	LYN	CDG	2-4-6
1003	CDG	LYN	1-3-5
1004	LYN	CDG	2-4-6
1005	CDG	LYN	1-3-5
1006	LYN	CDG	2-4-6
1007	CDG	LYN	1-3-5
1008	LYN	CDG	2-4-6
1009	CDG	LYN	1-3-5
1010	LYN	CDG	2-4-6
1011	CDG	LYN	1-3-5
1012	LYN	CDG	2-4-6
1013	CDG	LYN	1-3-5
1014	LYN	CDG	2-4-6
1015	CDG	LYN	1-3-5
1016	LYN	CDG	2-4-6
1017	CDG	LYN	1-3-5
1018	LYN	CDG	2-4-6
1019	CDG	LYN	1-3-5
1020	LYN	CDG	2-4-6

- Eté / Hiver : vous pouvez définir les dates de validité de ces 2 programmes. Cependant, les dates d'effet de chaque n° de vol peuvent être modifiées individuellement.
- Délestage : concerne les vols qui n'auront pas lieu entre 2 dates.
- Escales : permet d'enregistrer l'éventuelle liste des escales d'un n° de vol.
- Les programmes de vol peuvent être importés depuis les messages IATA, SITA ou ARINC lorsque la compagnie les diffuse par cette voie. Cela nécessite d'attacher une adresse IATA au téléaffichage (exemple CDGASXA).

Validation des vols

But

- Afficher, voire compléter la prévision des vols du jour, calculée à partir du programme des vols réguliers.
- Ajouter des prévisions de vols supplémentaires (charters, mise en place, etc...).
- Valider les vols en temps réel en renseignant immatriculation, heures blocs, passagers et fret.
- Renseigner les informations transmises au téléaffichage.

Données gérées

- Prévisions de vol
- Informations de téléaffichage
- Génération automatique des mouvements aériens
- Gestion des irrégularités commerciales (retards et vols annulés)

The screenshot displays the 'LOCAL Time' software interface. It features a main table with columns for flight details such as 'Ligne', 'Date', 'Heure', 'Statut', and 'Type'. The table is populated with various flight entries, some highlighted in green and others in blue. On the right side, there are several control panels and filters, including a 'LOCAL Time' header, a 'Statut' filter, and a 'Type' filter. The interface is designed for managing and displaying flight schedules in real-time.

- Informations de téléaffichage : utilisée avec **Airport Manager FIDS**.
- Irrégularités commerciales : retards et vols annulés (CNL) sont automatiquement mémorisés.
- Gestion des horaires estimés ainsi que les différentes informations du vol (portes, hall...).
- Escales : permet d'enregistrer l'éventuelle liste des escales d'un n° de vol.

Mouvements aériens

But

- Compléter et / ou saisir les « strips » de l'aviation civile ainsi que les prestations à facturer.
- Saisir les débits carburants et éventuellement les facturer au comptant.
- Calculer et imprimer des factures au comptant.
- Imprimer des relevés de mouvements aériens.

Données gérées

- Mouvements aériens et escales, passagers, fret, données aviation civile
- Débits carburants et factures
- Prestations à facturer
- Factures au comptant



- Tri et classement des données : des fonctions simples et puissantes vous permettent de trier et de classer les mouvements aériens.
- Factures pro forma et factures au comptant : en sélectionnant un ou plusieurs mouvements aériens, vous pouvez calculer et

imprimer soit une facture pro forma, soit une facture au comptant.

- Passagers et fret peuvent être répartis par escale.

TAHITI FAHA
MOUVEMENTS AERIENS ET RENSEIGNEMENTS COMMERCIAUX
Passés du 22.06.2013 au 22.06.2013

Date	Heure	Invent	Milevol	Compagnie	Aéroport	Séjour	PASSAGERS AEROPART			FRET EN KG	
							Adulte	Enfant	Compl	Travail	Col
D 22/06/2013	00:00	FO108	V7417	VFA	NTEE BOMBOGA	66	34			252	11
A 22/06/2013	00:00	FO101	V7107	VFA	NTEO AHAFAH	10				22	11
D 22/06/2013	00:12	FR221		ACHTTA	NTEA TAHITARA	4					
D 22/06/2013	00:20	FO108	V7221	VFA	NTEP BAUPITI	40					
D 22/06/2013	00:30	FR221		IMPRVY	NTEA TAHITARA	5					
A 22/06/2013	01:07	FR221		ACHTTA	NTEA TAHITARA	4					
A 22/06/2013	01:22	FO107	V7544	VFA	NTEM ROOKEA	66	34			12	1
A 22/06/2013	01:37	FO100	V7860	VFA	NTEE AHE	40	24			30	1
D 22/06/2013	01:46	FO107	AMECHRI	NHL	NTEA TAHITARA	19					
D 22/06/2013	01:49	FO201		ESPTA	NTEA TAHITARA	4					
A 22/06/2013	01:54	FO107	AMECHRI	NHL	NTEA TAHITARA	19					
A 22/06/2013	01:56	FO201		ESPTA	NTEA TAHITARA	4					
A 22/06/2013	02:06	FO100	V7822	VFA	NTEO HANUMIA	66	59			00	
A 22/06/2013	02:25	FO400		MOOTBA	NTEE TECTAROA	0					
D 22/06/2013	02:25	FO107	V7442	VFA	NTEB BOMBOGA	66	66			70	20
A 22/06/2013	02:31	FO101	V7880	VFA	NTEC THERAU	66	38			396	
D 22/06/2013	02:45	FA200		SUPITAA	NTEA TAHITARA	0					
A 22/06/2013	02:48	FA200		POHITA	NTEA TAHITARA	0					
A 22/06/2013	02:52	FO101	V7562	VFA	NTEB BARRISON	66	24			10	2
A 22/06/2013	02:56	FO100	V7333	VFA	NTEP BAUPITI	40	43			16	20
D 22/06/2013	03:00	FO100	V7447	VFA	NTEM ROOKEA	66	62			2	
D 22/06/2013	03:00	FO100	V7510	VFA	NTEB BARRISON	66	38			418	30
A 22/06/2013	03:02	FO201	V7931	VFA	NTEV BAUVAAE	66	38			50	30
A 22/06/2013	03:13	FR221		IMPRVY	NTEA TAHITARA	5					
A 22/06/2013	03:20	FO100	V7319	VFA	NTEO HAO	10	9				
A 22/06/2013	03:26	FO108	V7021	VFA	NTEH HUAHINE	40	67			162	

Relevé des mouvements aériens

But

Afficher et imprimer des relevés de mouvements aériens.

Données gérées

- Liste des clients mouvementés dans la période
- Relevés de mouvements aériens déclinés en plusieurs modèles à imprimer

PPF 2006 11/11/11 11/11/11 11/11/11 11/11/11 11/11/11

RELEVÉ DES MOUVEMENTS AERIENS

PERIODE DU 01/06/2013 AU 30/06/2013

Code	Libellé	Type	Statut	Statut	Statut
1	1	1	1	1	1
2	2	2	2	2	2
3	3	3	3	3	3
4	4	4	4	4	4
5	5	5	5	5	5
6	6	6	6	6	6
7	7	7	7	7	7
8	8	8	8	8	8
9	9	9	9	9	9
10	10	10	10	10	10
11	11	11	11	11	11
12	12	12	12	12	12
13	13	13	13	13	13
14	14	14	14	14	14
15	15	15	15	15	15
16	16	16	16	16	16
17	17	17	17	17	17
18	18	18	18	18	18
19	19	19	19	19	19
20	20	20	20	20	20
21	21	21	21	21	21
22	22	22	22	22	22
23	23	23	23	23	23
24	24	24	24	24	24
25	25	25	25	25	25
26	26	26	26	26	26
27	27	27	27	27	27
28	28	28	28	28	28
29	29	29	29	29	29
30	30	30	30	30	30
31	31	31	31	31	31
32	32	32	32	32	32
33	33	33	33	33	33
34	34	34	34	34	34
35	35	35	35	35	35
36	36	36	36	36	36
37	37	37	37	37	37
38	38	38	38	38	38
39	39	39	39	39	39
40	40	40	40	40	40
41	41	41	41	41	41
42	42	42	42	42	42
43	43	43	43	43	43
44	44	44	44	44	44
45	45	45	45	45	45
46	46	46	46	46	46
47	47	47	47	47	47
48	48	48	48	48	48
49	49	49	49	49	49
50	50	50	50	50	50
51	51	51	51	51	51
52	52	52	52	52	52
53	53	53	53	53	53
54	54	54	54	54	54
55	55	55	55	55	55
56	56	56	56	56	56
57	57	57	57	57	57
58	58	58	58	58	58
59	59	59	59	59	59
60	60	60	60	60	60
61	61	61	61	61	61
62	62	62	62	62	62
63	63	63	63	63	63
64	64	64	64	64	64
65	65	65	65	65	65
66	66	66	66	66	66
67	67	67	67	67	67
68	68	68	68	68	68
69	69	69	69	69	69
70	70	70	70	70	70
71	71	71	71	71	71
72	72	72	72	72	72
73	73	73	73	73	73
74	74	74	74	74	74
75	75	75	75	75	75
76	76	76	76	76	76
77	77	77	77	77	77
78	78	78	78	78	78
79	79	79	79	79	79
80	80	80	80	80	80
81	81	81	81	81	81
82	82	82	82	82	82
83	83	83	83	83	83
84	84	84	84	84	84
85	85	85	85	85	85
86	86	86	86	86	86
87	87	87	87	87	87
88	88	88	88	88	88
89	89	89	89	89	89
90	90	90	90	90	90
91	91	91	91	91	91
92	92	92	92	92	92
93	93	93	93	93	93
94	94	94	94	94	94
95	95	95	95	95	95
96	96	96	96	96	96
97	97	97	97	97	97
98	98	98	98	98	98
99	99	99	99	99	99
100	100	100	100	100	100

- Plusieurs modèles de relevés peuvent être imprimés.
- Possibilité de générer des fichiers PDF.

TAHITI AAAA PPT Aéroport International de TAHITI AAAA

RELEVÉ DES MOUVEMENTS AERIENS

PERIODE DU 01/06/2013 AU 30/06/2013

AIR TAHITI NUI

Port de l'Etat

98713 Papeete

Date	Heure	Aéroport	No de vol	Destin / Aéroport	ATT	BAL	ARRIVEES			DEPART			Poids
							H	Paq	Frete	Paq	Thermet	Frete	
01/06/2013	14:00	FOUJF	TM01	NZAA AUCKLAND	1	1	26	428		27	6	423	
01/06/2013	17:00	FOUJF	TM02	NZAA AUCKLAND	1	1	26	217					
02/06/2013	07:17	FOUJF	TM02	NZAA AUCKLAND	1	1	26	217		26		191	
02/06/2013	09:27	FOUJF	TM02	NZAA AUCKLAND	1	1	26	217		26		191	
03/06/2013	14:38	FOUJF	TM11	NZAA AUCKLAND	1	1	26	423		26		423	
04/06/2013	08:18	FOUJF	TM2	NZAA AUCKLAND	1	1	26	217		26		191	
04/06/2013	11:02	FOUJF	TM7	UFGO PARIS-CDG	1	1	100	214					
				UFGO PARIS-CDG			70	0					
				NZAA AUCKLAND			118	214					
04/06/2013	17:17	FOUJF	TM01	NZAA AUCKLAND	1	1	26	217		26		191	
04/06/2013	07:17	FOUJF	TM02	NZAA AUCKLAND	1	1	26	217					
04/06/2013	10:02	FOUJF	TM8	UFGO PARIS-CDG	1	1	100	214		100		191	0
				NZAA AUCKLAND			100	0				191	0
				UFGO PARIS-CDG			100	0				191	0
04/06/2013	07:20	FOUJF	TM7	UFGO PARIS-CDG	1	1	100	214					
				UFGO PARIS-CDG			100	0				191	0
				NZAA AUCKLAND			100	214				191	0
04/06/2013	10:10	FOUJF	TM8	UFGO PARIS-CDG	1	1	100	214		100		191	0
				NZAA AUCKLAND			100	0				191	0
				UFGO PARIS-CDG			100	0				191	0
04/06/2013	07:30	FOUJF	TM7	UFGO PARIS-CDG	1	1	100	214					
				UFGO PARIS-CDG			100	0				191	0
				NZAA AUCKLAND			100	0				191	0
04/06/2013	10:02	FOUJF	TM08	NZAA AUCKLAND	1	1	26	217		26		191	0
04/06/2013	11:01	FOUJF	TM7	UFGO PARIS-CDG	1	1	100	214					
				NZAA AUCKLAND			100	0				191	0
				UFGO PARIS-CDG			100	0				191	0
04/06/2013	10:01	FOUJF	TM8	UFGO PARIS-CDG	1	1	100	214		100		191	0
				NZAA AUCKLAND			100	0				191	0
				UFGO PARIS-CDG			100	0				191	0
04/06/2013	07:00	FOUJF	TM7	UFGO PARIS-CDG	1	1	100	214					
				UFGO PARIS-CDG			100	0				191	0
				NZAA AUCKLAND			100	0				191	0
04/06/2013	10:00	FOUJF	TM8	UFGO PARIS-CDG	1	1	100	214		100		191	0
				NZAA AUCKLAND			100	0				191	0
				UFGO PARIS-CDG			100	0				191	0
04/06/2013	07:12	FOUJF	TM7	UFGO PARIS-CDG	1	1	100	214					

Facturation

Facturation au comptant

But

A partir d'une saisie rapide de mouvements aériens, produire et imprimer des factures au comptant.

Données gérées

- Immatriculation
- Client
- Mouvements aériens
- Factures au comptant



- La saisie des informations de trafic génère automatiquement l'enregistrement de 2 mouvements aériens (arrivée et départ + éventuels vols locaux).
- Une seule fenêtre pour saisir et imprimer une facture au comptant.
- Le calcul des redevances et autres prestations à facturer est automatique.

Facturation des clients en compte

But

A partir des mouvements aériens enregistrés dans la période souhaitée :

- valorisation des mouvements aériens ;
- impression des états de contrôle de facturation ;
- impression des factures.

Principes

La liste des clients à facturer est affichée automatiquement.

En faisant un clic droit sur un client, vous pouvez voir ses mouvements aériens et les modifier si besoin. Vous pouvez aussi lui imprimer un relevé de mouvements.

Le calcul des redevances est automatique et il applique les éventuelles conditions spécifiques enregistrées dans les fiches clients (voir clients -> prix nets et remises).



- La personnalisation des factures est faite à partir d'un modèle dessiné à l'aide de Microsoft Word ©.
- Les redevances peuvent être regroupées sur les factures.
- La facturation de plusieurs clients sur une seule et même facture est possible.

Facturation domaniale

But

Permet de facturer automatiquement des clients sur une période. Les factures sont donc émises par avance en fonction d'une convention.

Données gérées

- Période de facturation (n mois)
- Prestations facturées
- Conventions
- Validité de la convention
- Changement d'état (émission de facture ou d'avoir complémentaire)

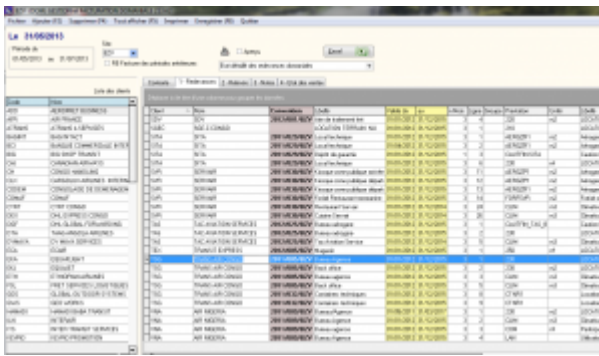

Date	Time	Destination	Statut	Statut	Statut	Statut	Statut
2024-06-10	06:00	Paris	OK	OK	OK	OK	OK
2024-06-10	06:30	Paris	OK	OK	OK	OK	OK
2024-06-10	07:00	Paris	OK	OK	OK	OK	OK
2024-06-10	07:30	Paris	OK	OK	OK	OK	OK
2024-06-10	08:00	Paris	OK	OK	OK	OK	OK
2024-06-10	08:30	Paris	OK	OK	OK	OK	OK
2024-06-10	09:00	Paris	OK	OK	OK	OK	OK
2024-06-10	09:30	Paris	OK	OK	OK	OK	OK
2024-06-10	10:00	Paris	OK	OK	OK	OK	OK
2024-06-10	10:30	Paris	OK	OK	OK	OK	OK
2024-06-10	11:00	Paris	OK	OK	OK	OK	OK
2024-06-10	11:30	Paris	OK	OK	OK	OK	OK
2024-06-10	12:00	Paris	OK	OK	OK	OK	OK
2024-06-10	12:30	Paris	OK	OK	OK	OK	OK
2024-06-10	13:00	Paris	OK	OK	OK	OK	OK
2024-06-10	13:30	Paris	OK	OK	OK	OK	OK
2024-06-10	14:00	Paris	OK	OK	OK	OK	OK
2024-06-10	14:30	Paris	OK	OK	OK	OK	OK
2024-06-10	15:00	Paris	OK	OK	OK	OK	OK
2024-06-10	15:30	Paris	OK	OK	OK	OK	OK
2024-06-10	16:00	Paris	OK	OK	OK	OK	OK
2024-06-10	16:30	Paris	OK	OK	OK	OK	OK
2024-06-10	17:00	Paris	OK	OK	OK	OK	OK
2024-06-10	17:30	Paris	OK	OK	OK	OK	OK
2024-06-10	18:00	Paris	OK	OK	OK	OK	OK
2024-06-10	18:30	Paris	OK	OK	OK	OK	OK
2024-06-10	19:00	Paris	OK	OK	OK	OK	OK
2024-06-10	19:30	Paris	OK	OK	OK	OK	OK
2024-06-10	20:00	Paris	OK	OK	OK	OK	OK
2024-06-10	20:30	Paris	OK	OK	OK	OK	OK
2024-06-10	21:00	Paris	OK	OK	OK	OK	OK
2024-06-10	21:30	Paris	OK	OK	OK	OK	OK
2024-06-10	22:00	Paris	OK	OK	OK	OK	OK
2024-06-10	22:30	Paris	OK	OK	OK	OK	OK
2024-06-10	23:00	Paris	OK	OK	OK	OK	OK
2024-06-10	23:30	Paris	OK	OK	OK	OK	OK



- La convention donnant lieu à une facturation domaniale peut s'établir directement dans la fiche client.
- Un document type de facturation domaniale est personnalisé avec Microsoft Word ©.

Factures pro forma

But

Calculer et imprimer des factures pro forma.

Principe

- Saisie manuelle d'une facture
- Calculée et générée automatiquement à partir d'une prévision de vol
- Calculée et générée automatiquement à partir des mouvements aériens



La personnalisation des factures est faite à partir d'un modèle dessiné à l'aide de Microsoft Word ©.

Statistiques

Statistiques de trafic

But

Calculer, consulter et imprimer les statistiques de trafic.

Principe

Plusieurs programmes de statistiques de trafic sont disponibles dans Airport Manager. Ils fonctionnent tous sur le même principe et permettent d'obtenir les répartitions suivantes :

- par nature de vol ;
- par nationalité ;
- par exploitant / client ;
- par région ;
- par type d'aéronef.

Comme le montre le masque d'écran ci-dessous, 2 onglets permettent d'obtenir les résultats suivants :

- cumuls mensuels, annuels et glissants sur 12 mois et pour chacun d'eux, le % d'évolution avec l'année précédente ;
- détail des 12 mois de l'année.

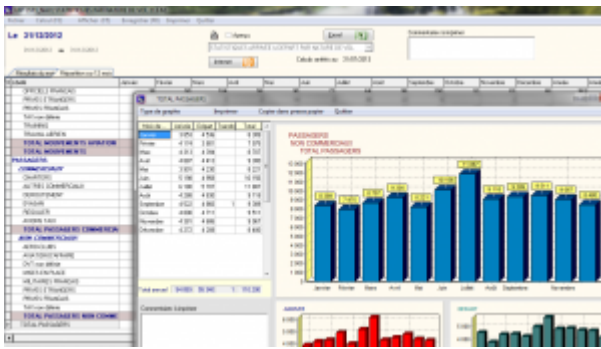

Les graphiques sont obtenus automatiquement en cliquant 2 fois sur une rubrique.

Statistiques financières

But

Calculer, consulter et imprimer des statistiques financières.

Principe

Plusieurs programmes de statistiques financières sont disponibles dans Airport Manager :

- évolution des chiffres d'affaires des 12 mois de l'année en cours ;
- chiffres d'affaires par produit ;
- chiffres d'affaires des meilleurs clients.

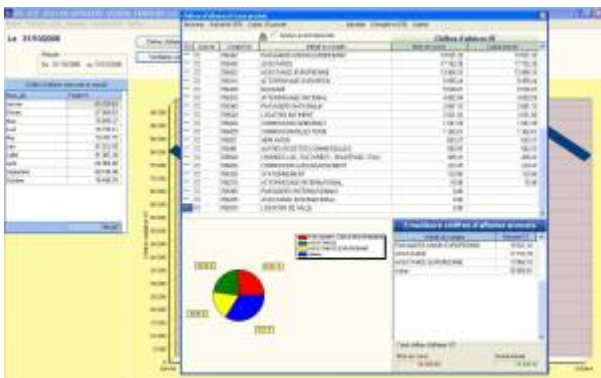

Graphiques par produit et par exploitant peuvent être obtenus en quelques clics.

Statistiques aviation civile

But

Calculer, consulter et imprimer les statistiques destinées à l'aviation civile.

Principe

Plusieurs programmes de ces statistiques sont disponibles dans Airport Manager :

- formulaire mensuel des mouvements non commerciaux ;
- décompte des vols pour les besoins de la navigation aérienne ;
- résultats généraux de trafic ;
- statistiques de lignes régulières et saisonnières ;
- statistiques de trafic régulier et non régulier.



Les statistiques destinées à l'aviation civile peuvent être automatiquement diffusées sur internet via notre serveur.

Interface comptable

Etat des ventes

But

Consulter et imprimer l'état des ventes.

Code	Description	Montant	Montant
7062722000	ABT	10000	10000
7061152000	FMR	10000	10000
7580000000	PRO	10000	10000
7062582000	GAT	10000	10000
7062822000	CLO	10000	10000
7062712000	PAR	10000	10000
7580000000	AUT	10000	10000
7910010000	TRC	10000	10000
7718100000	E-IP	10000	10000
7000000270	AVI	10000	10000
7062582000	CAS	10000	10000
7062631000	LRE	10000	10000
7062711000	PKG	10000	10000
7061312000	TDI	10000	10000
7062541000	VAL	10000	10000
7062531000	VAR	10000	10000
7580000000	ASC	10000	10000
	FDX	10000	10000
	TPF	10000	10000

Comptes génériques

Les No de compte peuvent contenir les caractères de substitution suivants :

- S** 1 = soumis à TVA, 0 = Exonéré de TVA
- X** Régime TVA : 0 = Soumis, 1 = Exo UE, 2 = Exo hors UE, 3 = Exo France (CGI 262/A1-4)
- T** Remplacé par le code TVA (0, 1, ...)
- N** Remplacé par l'indice comptable de la nationalité
- Z** Traitement spécifique Apsipu

ICV	Institué	Compte No
ABT	ABONNEMENT PARKING P2	7062722000
FMR	PAV with REDUCED MOBILITY	7061152000
PRO	PRODUITS DIVERS GESTION COURANTE	7580000000
GAT	COMMIS* GATE RYR	7062582000
CLO	CHARGES LOCATIVES	7062822000
PAR	RECETTES PARKING CLIENTS	7062712000
AUT	AUTRES PRODUITS	7580000000
TRC	TRANSFERT DE CHARGES	7910010000
E-IP	AUTRES PROD. EXCEPT. S/ OP* DE GESTION	7718100000
AVI	AVITAILLEMENT	7000000270
CAS	FRAIS DE SERVICES - A5	7062582000
LRE	LOCATION RESTAURANT	7062631000
PKG	RECETTES PARKING PUBLIC	7062711000
TDI	VIDE-TOILETTES	7061312000
VAL	PART VARIABLE LOUEURS	7062541000
VAR	PART VARIABLE RESTAU	7062531000
ASC	ASCENSEUR AEROGARE	7580000000
FDX	FRAIS FIXES	
TPF	TAXES PARAFISCALES	

Le paramétrage des comptes de ventilation repose sur une table d'affectation comme le montre la figure ci-dessus.

Exportation comptable des journaux

But

Exporter le ou les journaux de vente et créer un fichier texte pouvant être lu par le logiciel de comptabilité Lineal © (ou les logiciels Cegid, Corail ...).

Principe

L'exportation consiste en la création d'un fichier texte dont le format est conforme aux spécificités de l'éditeur du logiciel de comptabilité.

Le programme procède à la création de ce fichier texte et le place dans le sous répertoire `airport\export\compta`. Il peut être automatiquement envoyé par mail, accompagné du journal correspondant au format PDF.

- Des interfaces spécifiques aux autres éditeurs de logiciels de comptabilité ont été développées.
- Des interfaces spécifiques peuvent être créées sur simple demande.

From:
<https://edgeairport.alwaysdata.net/wiki/> - **Documentation Embross (ex Edge Airport)**

Permanent link:
<https://edgeairport.alwaysdata.net/wiki/doku.php?id=solutions:aminvoicing&rev=1509353465> 

Last update: **30/10/2017 09:51**

Edge Airport France

Airport Manager Solutions

Phone: +33 553 801 366

Service commercial : contact@edge-airport.com

Support technique : support@edge-airport.com

Edge Airport France SAS au capital de 150 000 €

RCS Bergerac 529 125 346 Les Lèches TVA : FR53529125346 / EORI : FR52912534600039

Tel : +33(0)553 801 366 contact@edge-airport.com www.edge-airport.com