

AMInvoicing

Edge Airport France

Table des matières

- AMInvoicing**
- Fichiers**
- Données techniques
- But
- Données gérées
- Pistes, natures de vol
- But
- Données gérées
- Levers / Couchers de soleil
- But
- Données gérées
- Clients
- But
- Données gérées
- Types d'aéronefs et immatriculations
- But
- Données gérées
- Tarifs**
- Redevances aéronautiques
- But
- Données gérées
- Redevances domaniales et aéronautiques
- But
- Données gérées
- Trafic aérien**
- Programme de vols réguliers
- But
- Données gérées
- Validation des vols
- But
- Données gérées
- Mouvements aériens
- But
- Données gérées
- Relevé des mouvements aériens
- But
- Données gérées
- Facturation**
- Facturation au comptant
- But
- Données gérées
- Facturation des clients en compte
- But
- Principes
- Facturation domaniale
- But

Données gérées	
Factures pro forma	
But	
Principe	
Statistiques	
Statistiques de trafic	
But	
Principe	
Statistiques financières	
But	
Principe	
Statistiques aviation civile	
But	
Principe	
Interface comptable	
Etat des ventes	
But	
Principe	
Ventilation comptable	
But	
Principe	
Exportation comptable des journaux	
But	
Principe	
Edge Airport France	

AMInvoicing

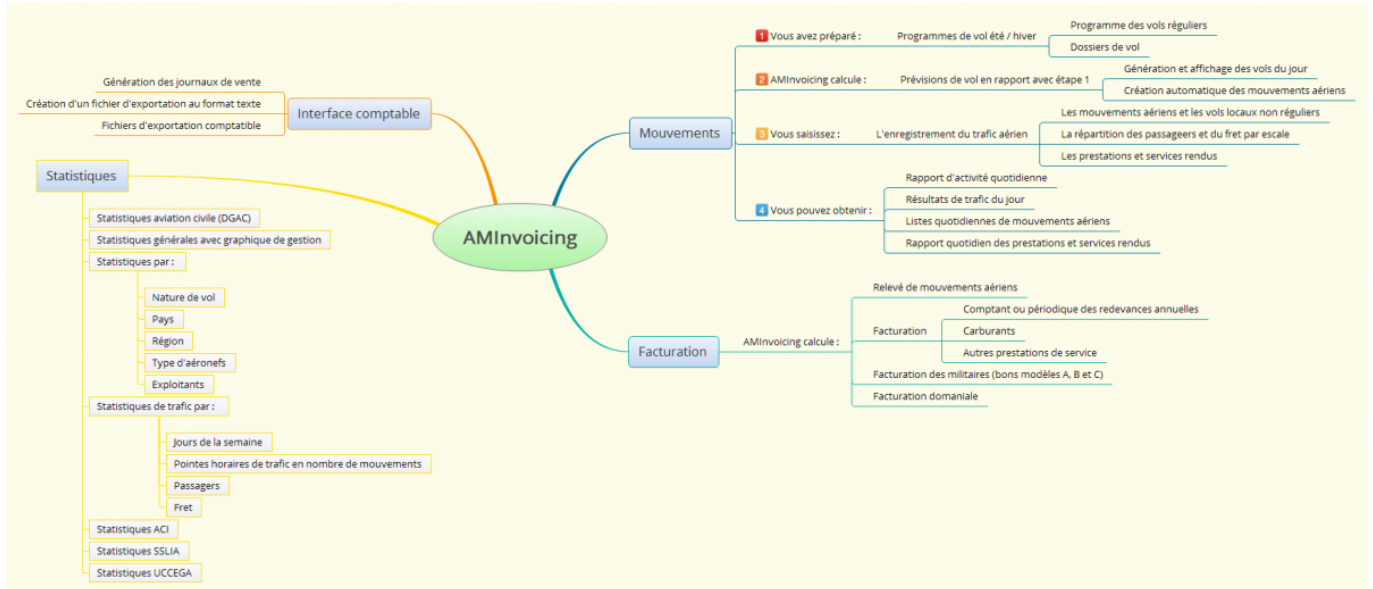

Fichiers

Données techniques

But

Créer, consulter, modifier, voire supprimer les données techniques propres à l'aéroport.

Données gérées

- Aéroports
- Pays
- Régions
- Nationalités

(PAYS) LISTE DES PAYS 1.0.1

Ajouter (F2) Supprimer (F4) Outils Enregistrer (F8) Quitter

Code: ML Nationalité: INTERNATIONAL

GUYANE

Région: ASIE / PACIFIQUE

Code	Pays	NAT	RG1	RG2
NF	FILIPINES	INT	5	
OH	FINLANDE	CEE	2	1
EF	FINLANDE	CEE	2	1
FR	FRANCE	NAT	1	0
• LF	FRANCE	NAT	1	0
FD	GABON	INT	7	
DG	GHANA	INT	7	
EG	GRANDE BRETAGNE	CEE	0	0
BG	GROENLAND (DANEMARK)	NAT	1	
MG	GUATEMALA	INT	4	
GU	GUINEE	INT	7	

Win (AP1) AIRPORTS 15.21.1.51

Ajouter (F2) Supprimer (F4) Enregistrer Exporter Quitter

Le 26/07/2013

Modèle à imprimer: LISTE DES AEROPORTS

Rechercher: Code DAO Code IATA AEROPORT

DAO	IATA	Aéroport	English	Arabe	Pays
• KAMA	AMA	AMARILLO			KA
MAAS	ASM	ASMAFA			MA
UREM	BYI	BAYA MARE			LR
LFPO	SBH	BERNUY (ST MARTIN)			LF
LFGA	CHH	COLMAR (HOUSSEN)			LF
LFSC	SP	COLMAR (MEYENHEIM)			LF
LFAD	XCP	COMPIEGNE MARGNY			LF
DK39	DK3	DIVERS DANEMARK			DK
DN39	MA3	DIVERS MAROC			DM
SBFZ		FORTALEZA/PINTO MARTINS			SB
EGAE	ISC	ISLES OF SCILLY (ST MARYS)			EG
EGMD	KLJ	KALMAR			EG
ODAN	KAM	KAMARAH			OD
LFDD	FDJ	LILLE (MARCO)			LF
LFBC	FB	LUNEVILLE (CHESNAYE)			LF

La base de données fournie avec Airport Manager contient plus de 2000 aéroports et pays.

Pistes, natures de vol

But

Créer, consulter, modifier, voire supprimer les données techniques propres à l'aéroport.

Données gérées

- Pistes
- Parkings avions
- Horaires ATS
- Natures de vol

(RWY) PISTES / RUNWAY 3.0.1

Ajouter (F2) Supprimer (F4) Enregistrer (F8) Quitter

Piste	Piste / Runway
A	28
B	10
C	28 Herbe
D	10 Herbe
H	Hélicoptères

(NAV) NATURES DES VOLS 213.31

Ajouter (F2) Supprimer (F4) Enregistrer (F8) Quitter

Code: CMK Libellé de la nature de vol: AUTRES COMMERCIAUX

Code	Nature de vol	CMK	Analytique	Régie de vol	DGAC
ACB	AERDCLUB	<input type="checkbox"/>			V
AFF	AVIATION AFFAIRES	<input type="checkbox"/>		I	P
CAR	CARGO	<input checked="" type="checkbox"/>		I	C
CHA	CHARTERS	<input checked="" type="checkbox"/>		I	M
CMK	AUTRES COMMERCIAUX	<input checked="" type="checkbox"/>		I	C
DVT	DEFOUTEMENT	<input checked="" type="checkbox"/>		I	M
EPI	ECOLES DE PILOTAGE	<input type="checkbox"/>		V	V
EVA	EVASAN	<input type="checkbox"/>		I	T
MEP	MISES EN PLACE	<input type="checkbox"/>		I	I
MIE	MILITAIRES ETRANGERS	<input type="checkbox"/>		I	V
MIF	MILITAIRES FRANCAIS	<input type="checkbox"/>		I	V
OFF	OFFICIELS ETRANGERS	<input type="checkbox"/>		I	O
OFF	OFFICIELS FRANCAIS	<input type="checkbox"/>		I	O
PVE	PRIVES ETRANGERS	<input type="checkbox"/>		V	V
PVF	PRIVES FRANCAIS	<input type="checkbox"/>			V
REG	REGULIER	<input checked="" type="checkbox"/>		I	M
TNG	VOLS D'ENTRAINEMENT	<input type="checkbox"/>			E
TRA	TRAVAIL AERIEN	<input type="checkbox"/>			T

La personnalisation des données est un des points forts.

Levers / Couchers de soleil

But

Consulter, calculer les levers et couchers de soleil.

Données gérées

- Coordonnées géographiques
- Altitude
- Heures en TU

Date	LS - 30	CS + 30	
vendredi 05 jul. 2013	03:23	20:26	<input type="checkbox"/>
samedi 06 jul. 2013	03:24	20:25	<input type="checkbox"/>
dimanche 07 jul. 2013	03:25	20:25	<input type="checkbox"/>
lundi 08 jul. 2013	03:26	20:24	<input type="checkbox"/>
mardi 09 jul. 2013	03:27	20:24	<input type="checkbox"/>
mercredi 10 jul. 2013	03:27	20:23	<input type="checkbox"/>
jeudi 11 jul. 2013	03:28	20:22	<input type="checkbox"/>
vendredi 12 jul. 2013	03:29	20:22	<input type="checkbox"/>
samedi 13 jul. 2013	03:30	20:21	<input type="checkbox"/>
dimanche 14 jul. 2013	03:31	20:20	<input type="checkbox"/>
lundi 15 jul. 2013	03:32	20:19	<input type="checkbox"/>
mardi 16 jul. 2013	03:33	20:18	<input type="checkbox"/>
mercredi 17 jul. 2013	03:35	20:17	<input type="checkbox"/>
jeudi 18 jul. 2013	03:36	20:16	<input type="checkbox"/>
vendredi 19 jul. 2013	03:37	20:15	<input type="checkbox"/>
samedi 20 jul. 2013	03:38	20:14	<input type="checkbox"/>

Clients

But

Créer, consulter, modifier, voire supprimer des fichiers clients.

Données gérées

- Nom, coordonnées des clients, et mode de règlement
- Adresses de facturation
- Répertoire téléphonique
- Prix nets et forfaits
- Tiers à facturer
- Redevances domaniales à facturer
- Crédit client (Crédit d'atterrissages - forfait de n touchées)
- Historique des factures et avoirs

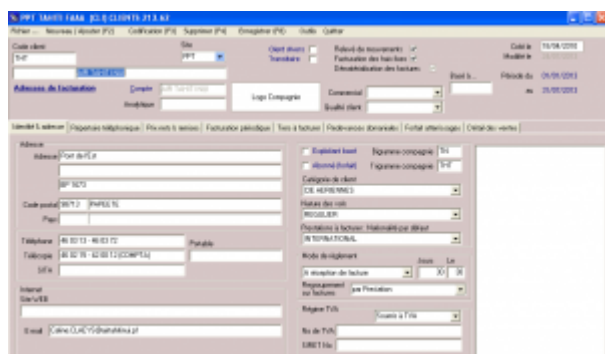

Chaque client est identifié par 2 codes :

- son code client composé de 1 à 10 caractères alphanumériques ;
- son n° de compte comptable.

Airport Manager propose une aide pour la codification des clients.

L'option « outils » du menu offre une fonction permettant la fusion de plusieurs fiches clients en une seule (utile lorsque plusieurs fiches ont été créées pour un même client).

L'onglet « prix nets et remises » permet d'enregistrer des prix et des conditions tarifaires spécifiques à chaque client.

L'onglet « Tiers à facturer » est utilisé lorsque certaines prestations doivent être facturées automatiquement à un ou plusieurs autres clients.

L'onglet « Redevances domaniales » permet d'enregistrer des conventions sur une période ajustable. Cela permet une édition automatique des factures associées.

Types d'aéronefs et immatriculations

But

Créer, consulter, modifier, voire supprimer des immatriculations et des types d'aéronefs.

Données gérées

- Immatriculation

- Type d'aéronef
- Masse maximale au décollage (MTOW)
- Données statistiques (propulsion, nombre de moteurs, sièges, ...).

ID	Intitulé	Type d'aéronef	Famille d'aéronef	MTOW (kg)	Longueur (m)	Envergure (m)	Hauteur (m)	Nombre de moteurs	Propulsion	Turboprop	Turboréacteur	Autres
1001	ATR 72-600	ATR 72-600	ATR 72-600	70000	38	28	7	2	PISTONS			
1002	ATR 72-600	ATR 72-600	ATR 72-600	70000	38	28	7	2	PISTONS			
1003	ATR 72-600	ATR 72-600	ATR 72-600	70000	38	28	7	2	PISTONS			
1004	ATR 72-600	ATR 72-600	ATR 72-600	70000	38	28	7	2	PISTONS			
1005	ATR 72-600	ATR 72-600	ATR 72-600	70000	38	28	7	2	PISTONS			

IMMAT : FGSRJ

Exploitant : ACADIA

Type : DR40

MTOW (T) : 1

Marque : ROBIN

Nouveau client

Nom de l'exploitant : ACADIA

Type d'aéronef : ROBIN DR 400

Famille d'aéronef : AVIONS

Moteurs : 1

Propulsion : PISTONS

Turboprop : 0

Turboréacteur : 0

CFG Cabine : 4

Sièges offerts : 4

Assistance : 1

Personnel navigants : P.N.T. 1, P.N.C. 1

Classe d'aéronef : Acoustique

Plus de 1700 types d'aéronefs codifiés OACI sont initialisés dans la base de données.

La MTOW de chaque immatriculation peut être modifiée sans changer celle contenue dans le type d'aéronef.

Tarifs

Redevances aéronautiques

But

Créer, consulter, modifier, paramétrer, voire supprimer les redevances aéronautiques et leurs tarifs.

Données gérées

- Redevances aéronautiques
- Grilles de prix avec leurs conditions d'application
- Remises conditionnelles
- Majorations



Redevances domaniales et aéronautiques

But

Créer, consulter, modifier, paramétrer, voire supprimer les redevances aéronautiques et leurs tarifs.

Données gérées

- Redevances domaniales
- Redevances et prestations aéronautiques
- Textes descriptifs
- Prix et TVA

- Eté / Hiver : vous pouvez définir les dates de validité de ces 2 programmes. Cependant, les dates d'effet de chaque n° de vol peuvent être modifiées individuellement.
- Délestage : concerne les vols qui n'auront pas lieu entre 2 dates.
- Escales : permet d'enregistrer l'éventuelle liste des escales d'un n° de vol.
- Les programmes de vol peuvent être importés depuis les messages IATA, SITA ou ARINC lorsque la compagnie les diffuse par cette voie. Cela nécessite d'attacher une adresse IATA au téléaffichage (exemple CDGASXA).

Validation des vols

But

- Afficher, voire compléter la prévision des vols du jour, calculée à partir du programme des vols réguliers.
- Ajouter des prévisions de vols supplémentaires (charters, mise en place, etc...).
- Valider les vols en temps réel en renseignant immatriculation, heures blocs, passagers et fret.
- Renseigner les informations transmises au téléaffichage.

Données gérées

- Prévisions de vol
- Informations de téléaffichage
- Génération automatique des mouvements aériens
- Gestion des irrégularités commerciales (retards et vols annulés)

The screenshot shows the 'LOCAL Time' software interface. It features a main table with columns for flight details such as flight number, date, time, and status. The table is populated with various flight entries, some highlighted in green and others in blue. On the right side, there are several control panels and filters, including a 'LOCAL Time' header, a 'Filter' section, and a 'Status' section with a 'Refresh' button. The interface is designed for real-time monitoring and management of flight operations.

- Informations de téléaffichage : utilisée avec **Airport Manager FIDS**.
- Irrégularités commerciales : retards et vols annulés (CNL) sont automatiquement mémorisés.
- Gestion des horaires estimés ainsi que les différentes informations du vol (portes, hall...).
- Escales : permet d'enregistrer l'éventuelle liste des escales d'un n° de vol.

Mouvements aériens

But

- Compléter et / ou saisir les « strips » de l'aviation civile ainsi que les prestations à facturer.
- Saisir les débits carburants et éventuellement les facturer au comptant.
- Calculer et imprimer des factures au comptant.
- Imprimer des relevés de mouvements aériens.

Données gérées

- Mouvements aériens et escales, passagers, fret, données aviation civile
- Débits carburants et factures
- Prestations à facturer
- Factures au comptant



- Tri et classement des données : des fonctions simples et puissantes vous permettent de trier et de classer les mouvements aériens.
- Factures pro forma et factures au comptant : en sélectionnant un ou plusieurs mouvements aériens, vous pouvez calculer et

imprimer soit une facture pro forma, soit une facture au comptant.

- Passagers et fret peuvent être répartis par escale.

TAHITI FAHA
MOUVEMENTS AERIENS ET RENSEIGNEMENTS COMMERCIAUX
Passés du 22.06.2013 au 22.06.2013

Date	Heure	Invent	Milevol	Vols	Compagnie	Aéroport	Séjour	PASSAGERS AEROPORT			FRET EN KG	
								Adulte	Enfant	Compl	Travail	Col
D 22/06/2013	00:00	FO108	V7417	VFA	VFA	NTM BOMBOA	66	34			252	11
A 22/06/2013	00:00	FO101	V7107	VFA	VFA	NTM BOMBOA	10				22	11
D 22/06/2013	00:12	FR221		ACHTNA	NTM	TAHITARA	4					
D 22/06/2013	00:20	FO108	V7121	VFA	VFA	NTM BOMBOA	48					
D 22/06/2013	00:30	FR221		IMPRVY	NTM	TAHITARA	5					
A 22/06/2013	01:07	FR221		ACHTNA	NTM	TAHITARA	4					
A 22/06/2013	01:22	FO107	V7544	VFA	VFA	NTM BOMBOA	66				12	1
A 22/06/2013	01:37	FO100	V7860	VFA	VFA	NTM AHE	48				38	1
D 22/06/2013	01:46	FO107	AMC8R1	NL	NTM	TAHITARA	19					
D 22/06/2013	01:49	FO201		ESPTA	NTM	TAHITARA	4					
A 22/06/2013	01:54	FO107	AMC8R1	NL	NTM	TAHITARA	19					
A 22/06/2013	01:56	FO201		ESPTA	NTM	TAHITARA	4					
A 22/06/2013	02:06	FO100	V7822	VFA	VFA	NTM BOMBOA	66				68	
A 22/06/2013	02:25	FO401	V7442	VFA	VFA	NTM BOMBOA	66				78	20
D 22/06/2013	02:31	FO101	V7880	VFA	VFA	NTM BOMBOA	66				376	
D 22/06/2013	02:45	FA202		CVTNA	NTM	TAHITARA	5					
A 22/06/2013	02:48	FA202		POVNA	NTM	TAHITARA	5					
A 22/06/2013	02:52	FO101	V7562	VFA	VFA	NTM BOMBOA	66				10	2
A 22/06/2013	02:56	FO100	V7333	VFA	VFA	NTM BOMBOA	66				16	20
D 22/06/2013	03:00	FO101	V7417	VFA	VFA	NTM BOMBOA	66				2	
D 22/06/2013	03:00	FO100	V7510	VFA	VFA	NTM BOMBOA	66				418	
A 22/06/2013	03:02	FO201	V7931	VFA	VFA	NTM BOMBOA	66				50	38
A 22/06/2013	03:13	FR221		IMPRVY	NTM	TAHITARA	5					
A 22/06/2013	03:20	FO101	V7319	VFA	VFA	NTM BOMBOA	66					
A 22/06/2013	03:26	FO108	V7321	VFA	VFA	NTM BOMBOA	66				162	

Relevé des mouvements aériens

But

Afficher et imprimer des relevés de mouvements aériens.

Données gérées

- Liste des clients mouvementés dans la période
- Relevés de mouvements aériens déclinés en plusieurs modèles à imprimer

PPF 2006 11/11/11 11/11/11 11/11/11 11/11/11 11/11/11

RELEVÉ DES MOUVEMENTS AERIENS

PERIODE DU 01/06/2013 AU 30/06/2013

Code	Libellé	Type	Site de départ	Statut
1	ACC	ACCIDENTS	ACCIDENTS	1
2	ARR	ARRIVÉES	ARRIVÉES	2
3	DEP	DÉPARTS	DÉPARTS	3
4	ARR	ARRIVÉES	ARRIVÉES	4
5	DEP	DÉPARTS	DÉPARTS	5
6	ARR	ARRIVÉES	ARRIVÉES	6
7	DEP	DÉPARTS	DÉPARTS	7
8	ARR	ARRIVÉES	ARRIVÉES	8
9	DEP	DÉPARTS	DÉPARTS	9
10	ARR	ARRIVÉES	ARRIVÉES	10
11	DEP	DÉPARTS	DÉPARTS	11
12	ARR	ARRIVÉES	ARRIVÉES	12
13	DEP	DÉPARTS	DÉPARTS	13
14	ARR	ARRIVÉES	ARRIVÉES	14
15	DEP	DÉPARTS	DÉPARTS	15
16	ARR	ARRIVÉES	ARRIVÉES	16
17	DEP	DÉPARTS	DÉPARTS	17
18	ARR	ARRIVÉES	ARRIVÉES	18
19	DEP	DÉPARTS	DÉPARTS	19
20	ARR	ARRIVÉES	ARRIVÉES	20
21	DEP	DÉPARTS	DÉPARTS	21
22	ARR	ARRIVÉES	ARRIVÉES	22
23	DEP	DÉPARTS	DÉPARTS	23
24	ARR	ARRIVÉES	ARRIVÉES	24
25	DEP	DÉPARTS	DÉPARTS	25
26	ARR	ARRIVÉES	ARRIVÉES	26
27	DEP	DÉPARTS	DÉPARTS	27
28	ARR	ARRIVÉES	ARRIVÉES	28
29	DEP	DÉPARTS	DÉPARTS	29
30	ARR	ARRIVÉES	ARRIVÉES	30
31	DEP	DÉPARTS	DÉPARTS	31
32	ARR	ARRIVÉES	ARRIVÉES	32
33	DEP	DÉPARTS	DÉPARTS	33
34	ARR	ARRIVÉES	ARRIVÉES	34
35	DEP	DÉPARTS	DÉPARTS	35
36	ARR	ARRIVÉES	ARRIVÉES	36
37	DEP	DÉPARTS	DÉPARTS	37
38	ARR	ARRIVÉES	ARRIVÉES	38
39	DEP	DÉPARTS	DÉPARTS	39
40	ARR	ARRIVÉES	ARRIVÉES	40
41	DEP	DÉPARTS	DÉPARTS	41
42	ARR	ARRIVÉES	ARRIVÉES	42
43	DEP	DÉPARTS	DÉPARTS	43
44	ARR	ARRIVÉES	ARRIVÉES	44
45	DEP	DÉPARTS	DÉPARTS	45
46	ARR	ARRIVÉES	ARRIVÉES	46
47	DEP	DÉPARTS	DÉPARTS	47
48	ARR	ARRIVÉES	ARRIVÉES	48
49	DEP	DÉPARTS	DÉPARTS	49
50	ARR	ARRIVÉES	ARRIVÉES	50
51	DEP	DÉPARTS	DÉPARTS	51
52	ARR	ARRIVÉES	ARRIVÉES	52
53	DEP	DÉPARTS	DÉPARTS	53
54	ARR	ARRIVÉES	ARRIVÉES	54
55	DEP	DÉPARTS	DÉPARTS	55
56	ARR	ARRIVÉES	ARRIVÉES	56
57	DEP	DÉPARTS	DÉPARTS	57
58	ARR	ARRIVÉES	ARRIVÉES	58
59	DEP	DÉPARTS	DÉPARTS	59
60	ARR	ARRIVÉES	ARRIVÉES	60
61	DEP	DÉPARTS	DÉPARTS	61
62	ARR	ARRIVÉES	ARRIVÉES	62
63	DEP	DÉPARTS	DÉPARTS	63
64	ARR	ARRIVÉES	ARRIVÉES	64
65	DEP	DÉPARTS	DÉPARTS	65
66	ARR	ARRIVÉES	ARRIVÉES	66
67	DEP	DÉPARTS	DÉPARTS	67
68	ARR	ARRIVÉES	ARRIVÉES	68
69	DEP	DÉPARTS	DÉPARTS	69
70	ARR	ARRIVÉES	ARRIVÉES	70
71	DEP	DÉPARTS	DÉPARTS	71
72	ARR	ARRIVÉES	ARRIVÉES	72
73	DEP	DÉPARTS	DÉPARTS	73
74	ARR	ARRIVÉES	ARRIVÉES	74
75	DEP	DÉPARTS	DÉPARTS	75
76	ARR	ARRIVÉES	ARRIVÉES	76
77	DEP	DÉPARTS	DÉPARTS	77
78	ARR	ARRIVÉES	ARRIVÉES	78
79	DEP	DÉPARTS	DÉPARTS	79
80	ARR	ARRIVÉES	ARRIVÉES	80
81	DEP	DÉPARTS	DÉPARTS	81
82	ARR	ARRIVÉES	ARRIVÉES	82
83	DEP	DÉPARTS	DÉPARTS	83
84	ARR	ARRIVÉES	ARRIVÉES	84
85	DEP	DÉPARTS	DÉPARTS	85
86	ARR	ARRIVÉES	ARRIVÉES	86
87	DEP	DÉPARTS	DÉPARTS	87
88	ARR	ARRIVÉES	ARRIVÉES	88
89	DEP	DÉPARTS	DÉPARTS	89
90	ARR	ARRIVÉES	ARRIVÉES	90
91	DEP	DÉPARTS	DÉPARTS	91
92	ARR	ARRIVÉES	ARRIVÉES	92
93	DEP	DÉPARTS	DÉPARTS	93
94	ARR	ARRIVÉES	ARRIVÉES	94
95	DEP	DÉPARTS	DÉPARTS	95
96	ARR	ARRIVÉES	ARRIVÉES	96
97	DEP	DÉPARTS	DÉPARTS	97
98	ARR	ARRIVÉES	ARRIVÉES	98
99	DEP	DÉPARTS	DÉPARTS	99
100	ARR	ARRIVÉES	ARRIVÉES	100

- Plusieurs modèles de relevés peuvent être imprimés.
- Possibilité de générer des fichiers PDF.

TAHITI AAAA PPT Aéroport International de TAHITI AAAA

RELEVÉ DES MOUVEMENTS AERIENS

PERIODE DU 01/06/2013 AU 30/06/2013

ARR TAHITI NUI
Port de l'Etat
98713 Papeete

Date	Heure	Aéroport	No de vol	Destin / Aéroport	ATT	BAL	ARRIVÉES			DEPART			Poids
							H	Paq	Frete	Paq	Thermet	Frete	
01/06/2013	14:00	FOUJF	TM01	KLAX LOS ANGELES	1	1	26	428					
01/06/2013	17:00	FOUJF	TM01	NZAA AUCKLAND	1	1	25	26	217	6	423		
02/06/2013	07:17	FOUJF	TM02	NZAA AUCKLAND	1	1	26	26	217	6	423		
02/06/2013	09:27	FOUJF	TM02	KLAX LOS ANGELES	1	25	26	432	26		159		
03/06/2013	14:28	FOUJF	TM11	KLAX LOS ANGELES	1	1	26	432	26		159		
04/06/2013	08:16	FOUJF	TM2	KLAX LOS ANGELES	1	15h	26	432	26		159		
05/06/2013	11:02	FOUJF	TM7	UFGO PARIS-CDG	1	1	26	432	26		159		
05/06/2013	17:17	FOUJF	TM01	NZAA AUCKLAND	1	1	26	432	26		159		
05/06/2013	07:17	FOUJF	TM02	NZAA AUCKLAND	1	1	26	432	26		159		
05/06/2013	10:02	FOUJF	TM8	UFGO PARIS-CDG	1	15h	26	432	26		159		
05/06/2013	17:23	FOUJF	TM7	UFGO PARIS-CDG	1	1	26	432	26		159		
05/06/2013	07:23	FOUJF	TM7	UFGO PARIS-CDG	1	1	26	432	26		159		
05/06/2013	10:10	FOUJF	TM8	UFGO PARIS-CDG	1	1h	26	432	26		159		
05/06/2013	07:30	FOUJF	TM7	UFGO PARIS-CDG	1	1	26	432	26		159		
05/06/2013	10:02	FOUJF	TM8	UFGO PARIS-CDG	1	1h	26	432	26		159		
05/06/2013	11:01	FOUJF	TM7	UFGO PARIS-CDG	1	1	26	432	26		159		
05/06/2013	10:01	FOUJF	TM8	UFGO PARIS-CDG	1	20h	26	432	26		159		
05/06/2013	07:00	FOUJF	TM7	UFGO PARIS-CDG	1	1	26	432	26		159		
07/06/2013	10:00	FOUJF	TM8	UFGO PARIS-CDG	1	1h	26	432	26		159		
08/06/2013	07:12	FOUJF	TM7	UFGO PARIS-CDG	1	1	26	432	26		159		

Facturation

Facturation au comptant

But

A partir d'une saisie rapide de mouvements aériens, produire et imprimer des factures au comptant.

Données gérées

- Immatriculation
- Client
- Mouvements aériens
- Factures au comptant



- La saisie des informations de trafic génère automatiquement l'enregistrement de 2 mouvements aériens (arrivée et départ + éventuels vols locaux).
- Une seule fenêtre pour saisir et imprimer une facture au comptant.
- Le calcul des redevances et autres prestations à facturer est automatique.

Facturation des clients en compte

But

A partir des mouvements aériens enregistrés dans la période souhaitée :

- valorisation des mouvements aériens ;
- impression des états de contrôle de facturation ;
- impression des factures.

Principes

La liste des clients à facturer est affichée automatiquement.

En faisant un clic droit sur un client, vous pouvez voir ses mouvements aériens et les modifier si besoin. Vous pouvez aussi lui imprimer un relevé de mouvements.

Le calcul des redevances est automatique et il applique les éventuelles conditions spécifiques enregistrées dans les fiches clients (voir clients -> prix nets et remises).



- La personnalisation des factures est faite à partir d'un modèle dessiné à l'aide de Microsoft Word ©.
- Les redevances peuvent être regroupées sur les factures.
- La facturation de plusieurs clients sur une seule et même facture est possible.

Facturation domaniale

But

Permet de facturer automatiquement des clients sur une période. Les factures sont donc émises par avance en fonction d'une convention.

Données gérées

- Période de facturation (n mois)
- Prestations facturées
- Conventions
- Validité de la convention
- Changement d'état (émission de facture ou d'avoir complémentaire)



La personnalisation des factures est faite à partir d'un modèle dessiné à l'aide de Microsoft Word ©.

Statistiques

Statistiques de trafic

But

Calculer, consulter et imprimer les statistiques de trafic.

Principe

Plusieurs programmes de statistiques de trafic sont disponibles dans Airport Manager. Ils fonctionnent tous sur le même principe et permettent d'obtenir les répartitions suivantes :

- par nature de vol ;
- par nationalité ;
- par exploitant / client ;
- par région ;
- par type d'aéronef.

Comme le montre le masque d'écran ci-dessous, 2 onglets permettent d'obtenir les résultats suivants :

- cumuls mensuels, annuels et glissants sur 12 mois et pour chacun d'eux, le % d'évolution avec l'année précédente ;
- détail des 12 mois de l'année.



Les graphiques sont obtenus automatiquement en cliquant 2 fois sur une rubrique.

Statistiques financières

But

Calculer, consulter et imprimer des statistiques financières.

Principe

Plusieurs programmes de statistiques financières sont disponibles dans Airport Manager :

- évolution des chiffres d'affaires des 12 mois de l'année en cours ;
- chiffres d'affaires par produit ;
- chiffres d'affaires des meilleurs clients.



Graphiques par produit et par exploitant peuvent être obtenus en quelques clics.

Statistiques aviation civile

But

Calculer, consulter et imprimer les statistiques destinées à l'aviation civile.

Principe

Plusieurs programmes de ces statistiques sont disponibles dans Airport Manager :

- formulaire mensuel des mouvements non commerciaux ;
- décompte des vols pour les besoins de la navigation aérienne ;
- résultats généraux de trafic ;
- statistiques de lignes régulières et saisonnières ;
- statistiques de trafic régulier et non régulier.



Les statistiques destinées à l'aviation civile peuvent être automatiquement diffusées sur internet via notre serveur.

Interface comptable

Etat des ventes

But

Consulter et imprimer l'état des ventes.

Principe

En classant la liste des factures et avoirs imprimés, l'utilisateur peut imprimer un état faisant apparaître les sous totaux par mode de paiement.

Date	Statut	Facture	Client	Compte	Montant HT	Total HT	Total TVA	TTC	Montant à payer	Total TTC	Total HT	Total TVA	Total TTC
14/02/2013	FAC	120006	PNL1802	T10003	15,41 €	15,41 €	3,08 €	18,49 €	0,00 €	18,49 €	15,41 €	3,08 €	18,49 €
15/02/2013	FAC	120006	PNL1802	T10003	8,38 €	8,38 €	1,68 €	10,06 €	0,00 €	10,06 €	8,38 €	1,68 €	10,06 €
16/02/2013	FAC	120006	PNL1802	T10003	8,38 €	8,38 €	1,68 €	10,06 €	0,00 €	10,06 €	8,38 €	1,68 €	10,06 €
17/02/2013	FAC	120006	PNL1802	T10003	8,38 €	8,38 €	1,68 €	10,06 €	0,00 €	10,06 €	8,38 €	1,68 €	10,06 €
18/02/2013	FAC	120006	PNL1802	T10003	8,38 €	8,38 €	1,68 €	10,06 €	0,00 €	10,06 €	8,38 €	1,68 €	10,06 €
19/02/2013	FAC	120006	PNL1802	T10003	8,38 €	8,38 €	1,68 €	10,06 €	0,00 €	10,06 €	8,38 €	1,68 €	10,06 €
20/02/2013	FAC	120006	PNL1802	T10003	8,38 €	8,38 €	1,68 €	10,06 €	0,00 €	10,06 €	8,38 €	1,68 €	10,06 €
21/02/2013	FAC	120006	PNL1802	T10003	8,38 €	8,38 €	1,68 €	10,06 €	0,00 €	10,06 €	8,38 €	1,68 €	10,06 €
22/02/2013	FAC	120006	PNL1802	T10003	8,38 €	8,38 €	1,68 €	10,06 €	0,00 €	10,06 €	8,38 €	1,68 €	10,06 €
23/02/2013	FAC	120006	PNL1802	T10003	8,38 €	8,38 €	1,68 €	10,06 €	0,00 €	10,06 €	8,38 €	1,68 €	10,06 €
24/02/2013	FAC	120006	PNL1802	T10003	8,38 €	8,38 €	1,68 €	10,06 €	0,00 €	10,06 €	8,38 €	1,68 €	10,06 €
25/02/2013	FAC	120006	PNL1802	T10003	8,38 €	8,38 €	1,68 €	10,06 €	0,00 €	10,06 €	8,38 €	1,68 €	10,06 €
26/02/2013	FAC	120006	PNL1802	T10003	8,38 €	8,38 €	1,68 €	10,06 €	0,00 €	10,06 €	8,38 €	1,68 €	10,06 €
27/02/2013	FAC	120006	PNL1802	T10003	8,38 €	8,38 €	1,68 €	10,06 €	0,00 €	10,06 €	8,38 €	1,68 €	10,06 €
28/02/2013	FAC	120006	PNL1802	T10003	8,38 €	8,38 €	1,68 €	10,06 €	0,00 €	10,06 €	8,38 €	1,68 €	10,06 €
29/02/2013	FAC	120006	PNL1802	T10003	8,38 €	8,38 €	1,68 €	10,06 €	0,00 €	10,06 €	8,38 €	1,68 €	10,06 €
30/02/2013	FAC	120006	PNL1802	T10003	8,38 €	8,38 €	1,68 €	10,06 €	0,00 €	10,06 €	8,38 €	1,68 €	10,06 €
Total HT											138,25 €	28,21 €	166,46 €
Total TVA											28,21 €	56,42 €	84,63 €
Total TTC											166,46 €	34,06 €	200,52 €

Ventilation comptable

But

Générer un journal comptable des ventes à partir des factures et avoirs imprimés dans le mois.

Principe

A partir d'une table d'affectation des comptes, ce programme analyse toutes les factures et avoirs du mois, puis génère les écritures comptables dans le ou les différents journaux de ventes.

Code	Description	Montant
7062722000	ABT	13,4
7061152000	FMR	1,0
7580000000	PRO	7,0
7062582000	GAT	19,4
7062822000	CLO	4,0
7062712000	PAR	14,0
7580000000	AUT	14,0
7910010000	TRC	4,0
7718100000	E-P	14,0
7000000270	AVI	1,0
7062582000	CAS	4,0
7062631000	LRE	1,0
7062711000	PKG	11,0
7061312000	TDI	1,0
7062541000	VAL	1,0
7062531000	VAR	1,0
7580000000	ASC	1,0
7062711000	FDX	1,0
7062711000	TPF	1,0

Comptes génériques

Les No de compte peuvent contenir les caractères de substitution suivants :

- S** 1 = soumis à TVA, 0 = Exonéré de TVA
- X** Régime TVA : 0 = Soumis, 1 = Exo UE, 2 = Exo hors UE, 3 = Exo France (CGI 262/A1-4)
- T** Remplacé par le code TVA (0, 1, ...)
- N** Remplacé par l'indice comptable de la nationalité
- Z** Traitement spécifique Apepu

ICV	Institué	Compte No
ABT	ABONNEMENT PARKING P2	7062722000
FMR	PAV with REDUCED MOBILITY	7061152000
PRO	PRODUITS DIVERS GESTION COURANTE	7580000000
GAT	COMMIS* GATE RYR	7062582000
CLO	CHARGES LOCATIVES	7062822000
PAR	RECETTES PARKING CLIENTS	7062712000
AUT	AUTRES PRODUITS	7580000000
TRC	TRANSFERT DE CHARGES	7910010000
E-P	AUTRES PROD. EXCEPT. S/ OP* DE GESTION	7718100000
AVI	AVITAILLEMENT	7000000270
CAS	FRAIS DE SERVICES - A5	7062582000
LRE	LOCATION RESTAURANT	7062631000
PKG	RECETTES PARKING PUBLIC	7062711000
TDI	VIDE-TOILETTES	7061312000
VAL	PART VARIABLE LOUEURS	7062541000
VAR	PART VARIABLE RESTAU	7062531000
ASC	ASCENSEUR AEROGARE	7580000000
FDX	FRAIS FIXES	
TPF	TAXES PARAFISCALES	

Le paramétrage des comptes de ventilation repose sur une table d'affectation comme le montre la figure ci-dessus.

Exportation comptable des journaux

But

Exporter le ou les journaux de vente et créer un fichier texte pouvant être lu par le logiciel de comptabilité Lineal © (ou les logiciels Cegid, Corail ...).

Principe

L'exportation consiste en la création d'un fichier texte dont le format est conforme aux spécificités de l'éditeur du logiciel de comptabilité.

Le programme procède à la création de ce fichier texte et le place dans le sous répertoire airport\export\compta. Il peut être automatiquement envoyé par mail, accompagné du journal correspondant au format PDF.

- Des interfaces spécifiques aux autres éditeurs de logiciels de comptabilité ont été développées.
- Des interfaces spécifiques peuvent être créées sur simple demande.

From:

<https://edgeairport.alwaysdata.net/wiki/> - **Documentation Embross (ex Edge Airport)**

Permanent link:

<https://edgeairport.alwaysdata.net/wiki/doku.php?id=solutions:aminvoicing&rev=1496327819> 

Last update: **01/06/2017 16:36**

Edge Airport France

Airport Manager Solutions

Phone: +33 553 801 366

Service commercial : contact@edge-airport.com

Support technique : support@edge-airport.com

Edge Airport France SAS au capital de 150 000 €

RCS Bergerac 529 125 346 Les Lèches TVA : FR53529125346 / EORI : FR52912534600039

Tel : +33(0)553 801 366 contact@edge-airport.com www.edge-airport.com