

AMInvoicing

Edge Airport France

Table des matières

AMInvoicing

Fichiers

 Données techniques

 But

 Données gérées

 Pistes, natures de vol

 But

 Données gérées

 Levers / Couchers de soleil

 But

 Données gérées

 Clients

 But

 Données gérées

 Types d'aéronefs et immatriculations

 But

 Données gérées

Tarifs

 Redevances aéronautiques

 But

 Données gérées

 Redevances domaniales et aéronautiques

 But

 Données gérées

Trafic aérien

 Programme de vols réguliers

 But

 Données gérées

 Validation des vols

 But

 Données gérées

 Mouvements aériens

 But

 Données gérées

 Relevé des mouvements aériens

 But

 Données gérées

Facturation

 Facturation au comptant

 But

 Données gérées

 Facturation des clients en compte

 But

 Principes

 Facturation domaniale

 But

Données gérées	
Factures pro forma	
But	
Principe	
Statistiques	
Statistiques de trafic	
But	
Principe	
Statistiques financières	
But	
Principe	
Statistiques aviation civile	
But	
Principe	
Interface comptable	
Etat des ventes	
But	
Principe	
Ventilation comptable	
But	
Principe	
Exportation comptable des journaux	
But	
Principe	
Edge Airport France	

AMInvoicing



Vous avez préparé ...	- Les programmes de vol été / hiver : - programme des vols réguliers ; - dossiers de vol (prévision et préparation des vols non réguliers).
Airport Manager calcule ...	- Prévisions de vol : - génération et affichage des vols du jour ; - validation par un simple clic des vols à l'arrivée ou au départ ; - gestion des irrégularités commerciales (DL, CNL, etc...) ; - création automatique des mouvements aériens.
Vous saisissez :	- L'enregistrement du trafic aérien : - les mouvements aériens et les vols locaux ; - la répartition des passagers et du fret par escale ; - les prestations et services rendus (dégivrage, nettoyage, GPU, etc...).
	Vous obtenez
Traitements quotidiens	- Notifications de vol (douanes, DGAC, police des frontières, ...) - Rapport d'activité quotidienne (mouvements, passagers et fret) - Résultats de trafic du jour (vols prévus, réels, sièges offerts, pax, ...) - Listes quotidiennes de mouvements aériens - Rapport quotidien des prestations et services rendus
Airport Manager calcule ...	La facturation : - relevés de mouvements aériens ; - facturation au comptant ou périodique des redevances aéronautiques, des carburants et autres prestations ou services ; - facturation des militaires (bons modèle A, B et C) ; - facturation domaniale
Statistiques mensuelles	Les statistiques : - statistiques aviation civile (DGAC) ; - statistiques générales avec graphiques de gestion ; - statistiques par nature de vol, par nationalité, par pays, par type d'aéronef, par exploitant, par région ; - statistiques de trafic par jour de la semaine (du lundi au dimanche) ; - pointes horaires de trafic en nombre de mouvements, passagers et fret ; - statistiques ACI ; - statistiques SSLIA ; - statistiques UCCEGA.
Statistiques annuelles	L'interface comptable : - génération des journaux de vente en comptabilité ; - création d'un fichier d'exportation au format texte ; - fichiers d'exportation comptable (Linéal ©, Cegid ©, etc...).

Fichiers

Données techniques

But

Créer, consulter, modifier, voire supprimer les données techniques propres à l'aéroport.

Données gérées

- Aéroports

- Pays
- Régions
- Nationalités

(PAYS) LISTE DES PAYS 1.0.1

Ajouter (F2) Supprimer (F4) Outils Enregistrer (F8) Quitter

Code: ML Nationalité: INTERNATIONAL

GUYANE

Région: ASIE / PACIFIQUE

Code	Pays	NAT	RG1	RG2
NF	FUJI	INT	5	
OH	FINLANDE	CEE	2	1
EF	FINLANDE	CEE	2	1
FR	FRANCE	NAT	1	0
• LF	FRANCE	NAT	1	0
FD	GABON	INT	7	
DG	GHANA	INT	7	
EG	GRANDE BRETAGNE	CEE	0	0
BG	GROENLAND (DANEMARK)	NAT	1	
MG	GUATEMALA	INT	4	
GU	GUINEE	INT	7	

(AER) AEROPORTS 21.1.11

Ajouter (F2) Supprimer (F4) Enregistrer Exporter Quitter

Le 26/07/2013

Modèle à imprimer: LISTE DES AEROPORTS

Rechercher: Code DAO Code IATA AEROPORT

DAO	IATA	Aéroport	English	Arabe	Pays
KAMA	AMA	AMARILLO			KA
MAAS	ASM	ASMAJA			MA
LRBM	BY	BIA MARI			LR
LFPM	SBK	BERNAY (ST MARTIN)			LF
LFGA	CHR	COLMAR (HOUSSEN)			LF
LFSC	SF	COLMAR (MEYENHEIM)			LF
LFAD	XCP	COMPIEGNE MARGNY			LF
DK39	DK3	DEVERS DANEMARK			DK
BH39	MAS	DEVERS MAROC			BH
SBFZ		FORTALEZA/PINTO MARTINS			SB
EGHE	ISC	ISLES OF SCILLY (ST MARYS)			EG
ESMD	KLR	KALMAN			ES
ODAN	KAM	KAMAPAN			OD
LFDO	FB	LILLE (MARCO)			LF
LFDC	FB	LILLEVILLE (JORDANNE)			LF

La base de données fournie avec Airport Manager contient plus de 2000 aéroports et pays.

Pistes, natures de vol

But

Créer, consulter, modifier, voire supprimer les données techniques propres à l'aéroport.

Données gérées

- Pistes
- Parkings avions

- Horaires ATS
- Natures de vol

(RWY) PISTES / RUNWAY 3.0.1

Ajouter (F2) Supprimer (F4) Enregistrer (F8) Quitter

Piste	Piste / Runway
A	28
B	10
C	28 Herbe
D	10 Herbe
H	Hélicoptères

(NAV) NATURES DES VOLS 213.31

Ajouter (F2) Supprimer (F4) Enregistrer (F8) Quitter

Code
CMX Libellé de la nature de vol
AUTRES COMMERCIAUX

Code	Nature de vol	CMX	Analytique	Règle de vol	DGAC
ACB	AERDCLUB	<input type="checkbox"/>			V
AFF	AVIATION AFFAIRES	<input type="checkbox"/>		I	P
CAR	CARGO	<input checked="" type="checkbox"/>		I	C
CHA	CHARTERS	<input checked="" type="checkbox"/>		I	M
CMX	AUTRES COMMERCIAUX	<input checked="" type="checkbox"/>		I	C
DVT	DEFOUTEMENT	<input checked="" type="checkbox"/>		I	M
EPI	ECOLES DE PILOTAGE	<input type="checkbox"/>		V	V
EVA	EVASAN	<input type="checkbox"/>		I	T
MEP	MISES EN PLACE	<input type="checkbox"/>		I	I
MIE	MILITAIRES ETRANGERS	<input type="checkbox"/>		I	V
MIF	MILITAIRES FRANCAIS	<input type="checkbox"/>		I	V
OFE	OFFICIELS ETRANGERS	<input type="checkbox"/>		I	O
OFF	OFFICIELS FRANCAIS	<input type="checkbox"/>		I	O
PVE	PRIVES ETRANGERS	<input type="checkbox"/>		V	V
PVF	PRIVES FRANCAIS	<input type="checkbox"/>			V
REG	REGULIER	<input checked="" type="checkbox"/>		I	M
TNG	VOLS D'ENTRAINEMENT	<input type="checkbox"/>			E
TRA	TRAVAIL AERIEN	<input type="checkbox"/>			T

La personnalisation des données est un des points forts.

Levers / Couchers de soleil

But

Consulter, calculer les levers et couchers de soleil.

Données gérées

- Coordonnées géographiques
- Altitude
- Heures en TU

Date	LS - 30	CS + 30	
vendredi 05 juil. 2013	03:23	20:26	<input type="checkbox"/>
samedi 06 juil. 2013	03:24	20:25	<input type="checkbox"/>
dimanche 07 juil. 2013	03:25	20:25	<input type="checkbox"/>
lundi 08 juil. 2013	03:26	20:24	<input type="checkbox"/>
mardi 09 juil. 2013	03:27	20:24	<input type="checkbox"/>
mercredi 10 juil. 2013	03:27	20:23	<input type="checkbox"/>
jeudi 11 juil. 2013	03:28	20:22	<input type="checkbox"/>
vendredi 12 juil. 2013	03:29	20:22	<input type="checkbox"/>
samedi 13 juil. 2013	03:30	20:21	<input type="checkbox"/>
dimanche 14 juil. 2013	03:31	20:20	<input type="checkbox"/>
lundi 15 juil. 2013	03:32	20:19	<input type="checkbox"/>
mardi 16 juil. 2013	03:33	20:18	<input type="checkbox"/>
mercredi 17 juil. 2013	03:35	20:17	<input type="checkbox"/>
jeudi 18 juil. 2013	03:36	20:16	<input type="checkbox"/>
vendredi 19 juil. 2013	03:37	20:15	<input type="checkbox"/>
samedi 20 juil. 2013	03:38	20:14	<input type="checkbox"/>

Clients

But

Créer, consulter, modifier, voire supprimer des fichiers clients.

Données gérées

- Nom, coordonnées des clients, et mode de règlement
- Adresses de facturation
- Répertoire téléphonique
- Prix nets et forfaits
- Tiers à facturer
- Redevances domaniales à facturer
- Crédit client (Crédit d'atterrissages - forfait de n touchées)
- Historique des factures et avoirs

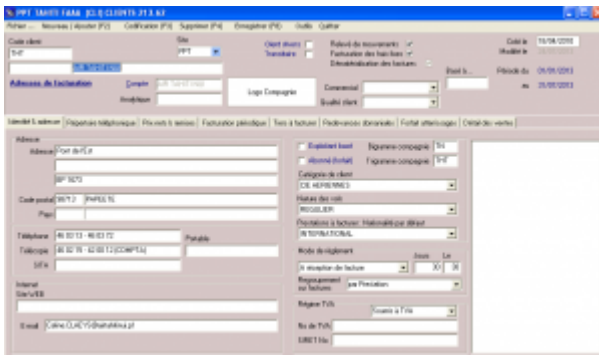

Chaque client est identifié par 2 codes :

- son code client composé de 1 à 10 caractères alphanumériques ;
- son n° de compte comptable.

Airport Manager propose une aide pour la codification des clients.

L'option « outils » du menu offre une fonction permettant la fusion de plusieurs fiches clients en une seule (utile lorsque plusieurs fiches ont été créées pour un même client).

L'onglet « prix nets et remises » permet d'enregistrer des prix et des conditions tarifaires spécifiques à chaque client.

L'onglet « Tiers à facturer » est utilisé lorsque certaines prestations doivent être facturées automatiquement à un ou plusieurs autres clients.

L'onglet « Redevances domaniales » permet d'enregistrer des conventions sur une période ajustable. Cela permet une édition automatique des factures associées.

Types d'aéronefs et immatriculations

But

Créer, consulter, modifier, voire supprimer des immatriculations et des types d'aéronefs.

Données gérées

- Immatriculation

- Type d'aéronef
- Masse maximale au décollage (MTOW)
- Données statistiques (propulsion, nombre de moteurs, sièges, ...).

Code	Libellé	Type d'aéronef	Famille d'aéronef	MTOW (kg)	Nombre de moteurs	Propulsion	Turboprop	Turboréacteur	Autres	Statut
1001	BOEING 737-400	JET	BOEING 737	70000	4	JET				Actif
1002	BOEING 737-800	JET	BOEING 737	78000	4	JET				Actif
1003	BOEING 737-900	JET	BOEING 737	80000	4	JET				Actif
1004	BOEING 787-9	JET	BOEING 787	240000	3	JET				Actif
1005	BOEING 787-10	JET	BOEING 787	254000	3	JET				Actif

IMMAT : FGSRJ

Exploitant : ACADA

Type : DR40

MTOW (T) : 1

Marque : ROBIN

Nouveau client

Nom de l'exploitant : ACADA

Type d'aéronef : ROBIN DR 400

Famille d'aéronef : AVIONS

Moteurs : 1

Propulsion : PISTONS

Turboprop : 0

CFG Cabine : 4

Sièges offerts : 4

Assistance : 1

Classe d'aéronef : 1

Acoustique : 1

Plus de 1700 types d'aéronefs codifiés OACI sont initialisés dans la base de données.

La MTOW de chaque immatriculation peut être modifiée sans changer celle contenue dans le type d'aéronef.

Tarifs

Redevances aéronautiques

But

Créer, consulter, modifier, paramétrer, voire supprimer les redevances aéronautiques et leurs tarifs.

Données gérées

- Redevances aéronautiques
- Grilles de prix avec leurs conditions d'application
- Remises conditionnelles
- Majorations



Redevances domaniales et aéronautiques

But

Créer, consulter, modifier, paramétrer, voire supprimer les redevances aéronautiques et leurs tarifs.

Données gérées

- Redevances domaniales
- Redevances et prestations aéronautiques
- Textes descriptifs
- Prix et TVA

- Eté / Hiver : vous pouvez définir les dates de validité de ces 2 programmes. Cependant, les dates d'effet de chaque n° de vol peuvent être modifiées individuellement.
- Délestage : concerne les vols qui n'auront pas lieu entre 2 dates.
- Escales : permet d'enregistrer l'éventuelle liste des escales d'un n° de vol.
- Les programmes de vol peuvent être importés depuis les messages IATA, SITA ou ARINC lorsque la compagnie les diffuse par cette voie. Cela nécessite d'attacher une adresse IATA au téléaffichage (exemple CDGASXA).

Validation des vols

But

- Afficher, voire compléter la prévision des vols du jour, calculée à partir du programme des vols réguliers.
- Ajouter des prévisions de vols supplémentaires (charters, mise en place, etc...).
- Valider les vols en temps réel en renseignant immatriculation, heures blocs, passagers et fret.
- Renseigner les informations transmises au téléaffichage.

Données gérées

- Prévisions de vol
- Informations de téléaffichage
- Génération automatique des mouvements aériens
- Gestion des irrégularités commerciales (retards et vols annulés)

The screenshot displays the LOCAL Time software interface. At the top, there is a header with 'LOCAL Time' and 'LOCAL' buttons. Below this is a table with multiple columns, including flight numbers, dates, times, and status indicators. The table is populated with data for various flights, with some rows highlighted in green and others in blue. On the right side of the interface, there are several control panels and buttons, including 'LOCAL Time', 'LOCAL', and 'LOCAL' buttons, along with a 'LOCAL Time' button. The overall layout is typical of a flight management system interface.

imprimer soit une facture pro forma, soit une facture au comptant.

- Passagers et fret peuvent être répartis par escale.

TAHITI FAHA
MOUVEMENTS AERIENS ET RENSEIGNEMENTS COMMERCIAUX
Passés du 22.06.2013 au 22.06.2013

Date	Heure	Invent	Milevol	Compagnie	Aéroport	Séjour	PASSAGERS AEROPART			FRET EN KG	
							Adulte	Enfant	Compl	Tronca	Col
D 22/06/2013	00:00	FO108	V7417	VFA	NTEV BOMBOA	44	34			252	11
A 22/06/2013	00:00	FO101	V7107	VFA	NTEV BOMBOA	10				22	11
D 22/06/2013	00:12	FR221		ACHTTA	NTEV TAHITIAA	4					
D 22/06/2013	00:20	FO108	V7121	VFA	NTEV BOMBOA	48					
D 22/06/2013	00:30	FR221		IMPRVY	NTEV TAHITIAA	5					
A 22/06/2013	01:07	FR221		ACHTTA	NTEV TAHITIAA	4					
A 22/06/2013	01:22	FO107	V7544	VFA	NTEV BOMBOA	44				12	1
A 22/06/2013	01:37	FO100	V7860	VFA	NTEV AHE	49				38	1
D 22/06/2013	01:46	FO107	AMCCHRI	NHL	NTEV TAHITIAA	19					
D 22/06/2013	01:49	FO201		ESPTA	NTEV TAHITIAA	4					
A 22/06/2013	01:54	FO107	AMCCHRI	NHL	NTEV TAHITIAA	19					
A 22/06/2013	01:56	FO201		ESPTA	NTEV TAHITIAA	4					
A 22/06/2013	02:06	FO100	V7822	VFA	NTEV BOMBOA	66				68	
A 22/06/2013	02:25	FO401	V7442	VFA	NTEV BOMBOA	44				78	20
D 22/06/2013	02:31	FO101	V7880	VFA	NTEV BOMBOA	44				376	
D 22/06/2013	02:45	FA202		CVTATA	NTEV TAHITIAA	5					
A 22/06/2013	02:48	FA202		POVITA	NTEV TAHITIAA	5					
A 22/06/2013	02:52	FO101	V7562	VFA	NTEV BOMBOA	44				10	2
A 22/06/2013	02:56	FO100	V7333	VFA	NTEV BOMBOA	44				14	20
A 22/06/2013	03:00	FO101	V7417	VFA	NTEV BOMBOA	66				2	
D 22/06/2013	03:00	FO100	V7510	VFA	NTEV BOMBOA	44				418	
A 22/06/2013	03:02	FO100	V7931	VFA	NTEV BOMBOA	66				50	38
A 22/06/2013	03:13	FR221	IMPRVY	NTEV TAHITIAA	5						
A 22/06/2013	03:20	FO101	V7319	VFA	NTEV BOMBOA	10					
A 22/06/2013	03:26	FO108	V7321	VFA	NTEV BOMBOA	48				162	

Relevé des mouvements aériens

But

Afficher et imprimer des relevés de mouvements aériens.

Données gérées

- Liste des clients mouvementés dans la période
- Relevés de mouvements aériens déclinés en plusieurs modèles à imprimer

PPF 2006 01/01/01 01/01/01 01/01/01 01/01/01 01/01/01

RELEVÉ DES MOUVEMENTS AERIENS

DATE: 30/06/2013

PERIODE: 01/06/2013 - 30/06/2013

RELEVÉ DES MOUVEMENTS AERIENS

Code	Avion	Marque	Modèle	Matr. imm.	Statut	Statut
1	ATR	ATR	ATR 72-600	111	111	111
2	ATR	ATR	ATR 72-600	112	112	112
3	ATR	ATR	ATR 72-600	113	113	113
4	ATR	ATR	ATR 72-600	114	114	114
5	ATR	ATR	ATR 72-600	115	115	115
6	ATR	ATR	ATR 72-600	116	116	116
7	ATR	ATR	ATR 72-600	117	117	117
8	ATR	ATR	ATR 72-600	118	118	118
9	ATR	ATR	ATR 72-600	119	119	119
10	ATR	ATR	ATR 72-600	120	120	120

- Plusieurs modèles de relevés peuvent être imprimés.
- Possibilité de générer des fichiers PDF.

TAHITI AAAA PPT Aéroport International de TAHITI AAAA

RELEVÉ DES MOUVEMENTS AERIENS

AIR TAHITI NUI

Port de l'Etat

98713 Papeete

Période du 01/06/2013 au 30/06/2013

08:00:00 à 00:00:00

Date	Heure	Aéroport	No de vol	Destin / Aéroport	ATT	BAL	ARRIVES			DEPART			Poids kg
							Plac	Pass	Frete	Plac	Thermet	Frete	
01/06/2013	14:00	FOUJF	TM01	NZAX AUCKLAND	1	1	26	408					
01/06/2013	17:00	FOUJF	TM01	NZAX AUCKLAND	1	1	25	395		227	6	4025	
02/06/2013	07:17	FOUJF	TM02	NZAX AUCKLAND	1	1	26	397		227	6	4025	
02/06/2013	09:27	FOUJF	TM02	NZAX AUCKLAND	1	1	25	395		227	6	4025	
03/06/2013	16:28	FOUJF	TM11	NZAX AUCKLAND	1	1	26	402		227	6	4025	
04/06/2013	08:16	FOUJF	TM2	NZAX AUCKLAND	1	1	15	244		227	6	4025	
05/06/2013	11:02	FOUJF	TM7	UFGO PARO-CDO	1	1	100	2014					
			0	NZAX AUCKLAND			70	0					
			0	NZAX AUCKLAND			118	2014					
06/06/2013	17:17	FOUJF	TM01	NZAX AUCKLAND	1	1	26	397		227	6	4025	
06/06/2013	07:17	FOUJF	TM01	NZAX AUCKLAND	1	1	26	397		227	6	4025	
06/06/2013	10:02	FOUJF	TM8	UFGO PARO-CDO	1	1	115	2315		227	6	4025	
			0	NZAX AUCKLAND			0	0		151	0	1514	0
			0	NZAX AUCKLAND			0	0		141	0	1414	0
10/06/2013	07:20	FOUJF	TM7	UFGO PARO-CDO	1	1	100	2014					
			0	NZAX AUCKLAND			80	1661					
			0	NZAX AUCKLAND			102	2049					
10/06/2013	10:10	FOUJF	TM8	UFGO PARO-CDO	1	1	115	2315		227	6	4025	
			0	NZAX AUCKLAND			0	0		141	0	1414	0
			0	NZAX AUCKLAND			0	0		123	0	1234	0
12/06/2013	07:30	FOUJF	TM7	UFGO PARO-CDO	1	1	100	2014					
			0	NZAX AUCKLAND			0	0		1000	0	1000	0
			0	NZAX AUCKLAND			0	0		1387	0	1387	0
12/06/2013	10:02	FOUJF	TM01	NZAX AUCKLAND	1	1	26	397		227	6	4025	
14/06/2013	11:01	FOUJF	TM7	UFGO PARO-CDO	1	1	100	2014					
			0	NZAX AUCKLAND			107	2199					
			0	NZAX AUCKLAND			112	2320					
16/06/2013	10:01	FOUJF	TM8	UFGO PARO-CDO	1	1	115	2315		227	6	4025	
			0	NZAX AUCKLAND			0	0		151	0	1514	0
			0	NZAX AUCKLAND			0	0		118	0	1184	0
17/06/2013	07:00	FOUJF	TM7	UFGO PARO-CDO	1	1	100	2014					
			0	NZAX AUCKLAND			114	2300					
			0	NZAX AUCKLAND			104	212					
17/06/2013	10:00	FOUJF	TM8	UFGO PARO-CDO	1	1	115	2315		227	6	4025	
			0	NZAX AUCKLAND			0	0		141	0	1414	0
			0	NZAX AUCKLAND			0	0		110	0	1104	0
18/06/2013	07:12	FOUJF	TM7	UFGO PARO-CDO	1	1	100	2014					

Facturation

Facturation au comptant

But

A partir d'une saisie rapide de mouvements aériens, produire et imprimer des factures au comptant.

Données gérées

- Immatriculation
- Client
- Mouvements aériens
- Factures au comptant



- La saisie des informations de trafic génère automatiquement l'enregistrement de 2 mouvements aériens (arrivée et départ + éventuels vols locaux).
- Une seule fenêtre pour saisir et imprimer une facture au comptant.
- Le calcul des redevances et autres prestations à facturer est automatique.

Facturation des clients en compte

But

A partir des mouvements aériens enregistrés dans la période souhaitée :

- valorisation des mouvements aériens ;
- impression des états de contrôle de facturation ;
- impression des factures.

Principes

La liste des clients à facturer est affichée automatiquement.

En faisant un clic droit sur un client, vous pouvez voir ses mouvements aériens et les modifier si besoin. Vous pouvez aussi lui imprimer un relevé de mouvements.

Le calcul des redevances est automatique et il applique les éventuelles conditions spécifiques enregistrées dans les fiches clients (voir clients -> prix nets et remises).



- La personnalisation des factures est faite à partir d'un modèle dessiné à l'aide de Microsoft Word ©.
- Les redevances peuvent être regroupées sur les factures.
- La facturation de plusieurs clients sur une seule et même facture est possible.

Facturation domaniale

But

Permet de facturer automatiquement des clients sur une période. Les factures sont donc émises par avance en fonction d'une convention.

Données gérées

- Période de facturation (n mois)
- Prestations facturées
- Conventions
- Validité de la convention
- Changement d'état (émission de facture ou d'avoir complémentaire)

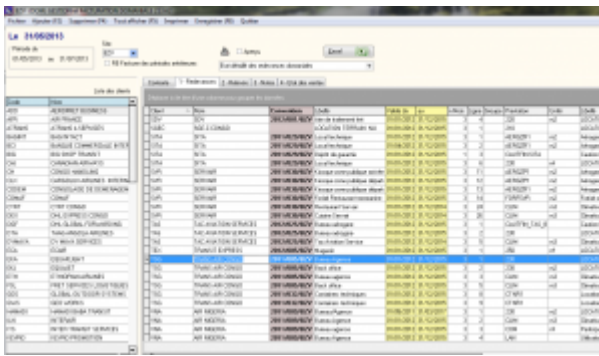

Date	Time	Destination	Statut
2023-06-10	06:00	Paris	OK
2023-06-10	07:00	Paris	OK
2023-06-10	08:00	Paris	OK
2023-06-10	09:00	Paris	OK
2023-06-10	10:00	Paris	OK
2023-06-10	11:00	Paris	OK
2023-06-10	12:00	Paris	OK
2023-06-10	13:00	Paris	OK
2023-06-10	14:00	Paris	OK
2023-06-10	15:00	Paris	OK
2023-06-10	16:00	Paris	OK
2023-06-10	17:00	Paris	OK
2023-06-10	18:00	Paris	OK
2023-06-10	19:00	Paris	OK
2023-06-10	20:00	Paris	OK
2023-06-10	21:00	Paris	OK
2023-06-10	22:00	Paris	OK
2023-06-10	23:00	Paris	OK



- La convention donnant lieu à une facturation domaniale peut s'établir directement dans la fiche client.
- Un document type de facturation domaniale est personnalisé avec Microsoft Word ©.

Factures pro forma

But

Calculer et imprimer des factures pro forma.

Principe

- Saisie manuelle d'une facture
- Calculée et générée automatiquement à partir d'une prévision de vol
- Calculée et générée automatiquement à partir des mouvements aériens



La personnalisation des factures est faite à partir d'un modèle dessiné à l'aide de Microsoft Word ©.

Statistiques

Statistiques de trafic

But

Calculer, consulter et imprimer les statistiques de trafic.

Principe

Plusieurs programmes de statistiques de trafic sont disponibles dans Airport Manager. Ils fonctionnent tous sur le même principe et permettent d'obtenir les répartitions suivantes :

- par nature de vol ;
- par nationalité ;
- par exploitant / client ;
- par région ;
- par type d'aéronef.

Comme le montre le masque d'écran ci-dessous, 2 onglets permettent d'obtenir les résultats suivants :

- cumuls mensuels, annuels et glissants sur 12 mois et pour chacun d'eux, le % d'évolution avec l'année précédente ;
- détail des 12 mois de l'année.



Les graphiques sont obtenus automatiquement en cliquant 2 fois sur une rubrique.

Statistiques financières

But

Calculer, consulter et imprimer des statistiques financières.

Principe

Plusieurs programmes de statistiques financières sont disponibles dans Airport Manager :

- évolution des chiffres d'affaires des 12 mois de l'année en cours ;
- chiffres d'affaires par produit ;
- chiffres d'affaires des meilleurs clients.



Compte	Libellé	Montant	Montant	Montant
7062722000	ABT	10000	10000	10000
7061152000	FMR	10000	10000	10000
7580000000	PRO	10000	10000	10000
7062582000	GAT	10000	10000	10000
7062822000	CLO	10000	10000	10000
7062712000	PAR	10000	10000	10000
7580000000	AUT	10000	10000	10000
7910010000	TRC	10000	10000	10000
7718100000	E-IP	10000	10000	10000
7000000270	AVI	10000	10000	10000
7062582000	CAS	10000	10000	10000
7062631000	LRE	10000	10000	10000
7062711000	PKG	10000	10000	10000
7061312000	TDI	10000	10000	10000
7062541000	VAL	10000	10000	10000
7062531000	VAR	10000	10000	10000
7580000000	ASC	10000	10000	10000
	FDX	10000	10000	10000
	TPF	10000	10000	10000

Comptes génériques

Les No de compte peuvent contenir les caractères de substitution suivants :

- S** 1 = soumis à TVA, 0 = Exonéré de TVA
- X** Régime TVA : 0 = Soumis, 1 = Exo UE, 2 = Exo hors UE, 3 = Exo France (CGI 262/1-4)
- T** Remplacé par le code TVA [0, 1, ...]
- N** Remplacé par l'indice comptable de la nationalité
- Z** Traitement spécifique Apspu

ICV	Intitulé	Compte No
ABT	ABONNEMENT PARKING P2	7062722000
FMR	PAV with REDUCED MOBILITY	7061152000
PRO	PRODUITS DIVERS GESTION COURANTE	7580000000
GAT	COMMIS* GATE RYR	7062582000
CLO	CHARGES LOCATIVES	7062822000
PAR	RECETTES PARKING CLIENTS	7062712000
AUT	AUTRES PRODUITS	7580000000
TRC	TRANSFERT DE CHARGES	7910010000
E-IP	AUTRES PROD. EXCEPT. S/ OP* DE GESTION	7718100000
AVI	AVITAILLEMENT	7000000270
CAS	FRAIS DE SERVICES - A5	7062582000
LRE	LOCATION RESTAURANT	7062631000
PKG	RECETTES PARKING PUBLIC	7062711000
TDI	VIDE-TOILETTES	7061312000
VAL	PART VARIABLE LOUEURS	7062541000
VAR	PART VARIABLE RESTAU	7062531000
ASC	ASCENSEUR AEROGARE	7580000000
FDX	FRAIS FIXES	
TPF	TAXES PARAFISCALES	

Le paramétrage des comptes de ventilation repose sur une table d'affectation comme le montre la figure ci-dessus.

Exportation comptable des journaux

But

Exporter le ou les journaux de vente et créer un fichier texte pouvant être lu par le logiciel de comptabilité Lineal © (ou les logiciels Cegid, Corail ...).

Principe

L'exportation consiste en la création d'un fichier texte dont le format est conforme aux spécificités de l'éditeur du logiciel de comptabilité.

Le programme procède à la création de ce fichier texte et le place dans le sous répertoire airport\export\compta. Il peut être automatiquement envoyé par mail, accompagné du journal correspondant au format PDF.

- Des interfaces spécifiques aux autres éditeurs de logiciels de comptabilité ont été développées.
- Des interfaces spécifiques peuvent être créées sur simple demande.

From:
<https://edgeairport.alwaysdata.net/wiki/> - **Documentation Embross (ex Edge Airport)**

Permanent link:
<https://edgeairport.alwaysdata.net/wiki/doku.php?id=solutions:aminvoicing&rev=1496302057> 

Last update: **01/06/2017 09:27**

Edge Airport France

Airport Manager Solutions

Phone: +33 553 801 366

Service commercial : contact@edge-airport.com

Support technique : support@edge-airport.com

Edge Airport France SAS au capital de 150 000 €

RCS Bergerac 529 125 346 Les Lèches TVA : FR53529125346 / EORI : FR52912534600039

Tel : +33(0)553 801 366 contact@edge-airport.com www.edge-airport.com