

AMInvoicing

Edge Airport France

Table des matières

AMInvoicing

Fichiers

 Données techniques

 But

 Données gérées

 Pistes, natures de vol

 But

 Données gérées

 Levers / Couchers de soleil

 But

 Données gérées

 Clients

 But

 Données gérées

 Types d'aéronefs et immatriculations

 But

 Données gérées

Tarifs

 Redevances aéronautiques

 But

 Données gérées

 Redevances domaniales et aéronautiques

 But

 Données gérées

Trafic aérien

 Programme de vols réguliers

 But

 Données gérées

 Validation des vols

 But

 Données gérées

 Mouvements aériens

 But

 Données gérées

 Relevé des mouvements aériens

 But

 Données gérées

Facturation

 Facturation au comptant

 But

 Données gérées

 Facturation des clients en compte

 But

 Principes

 Facturation domaniale

 But

Données gérées	
Factures pro forma	
But	
Principe	
Statistiques	
Statistiques de trafic	
But	
Principe	
Statistiques financières	
But	
Principe	
Statistiques aviation civile	
But	
Principe	
Interface comptable	
Etat des ventes	
But	
Principe	
Ventilation comptable	
But	
Principe	
Exportation comptable des journaux	
But	
Principe	
Edge Airport France	

AMInvoicing



Vous avez préparé ...	- Les programmes de vol été / hiver : - programme des vols réguliers ; - dossiers de vol (prévision et préparation des vols non réguliers).
Airport Manager calcule ...	- Prévisions de vol : - génération et affichage des vols du jour ; - validation par un simple clic des vols à l'arrivée ou au départ ; - gestion des irrégularités commerciales (DL, CNL, etc...) ; - création automatique des mouvements aériens.
Vous saisissez :	- L'enregistrement du trafic aérien : - les mouvements aériens et les vols locaux ; - la répartition des passagers et du fret par escale ; - les prestations et services rendus (dégivrage, nettoyage, GPU, etc...).
	Vous obtenez
Traitements quotidiens	- Notifications de vol (douanes, DGAC, police des frontières, ...) - Rapport d'activité quotidienne (mouvements, passagers et fret) - Résultats de trafic du jour (vols prévus, réels, sièges offerts, pax, ...) - Listes quotidiennes de mouvements aériens - Rapport quotidien des prestations et services rendus
Airport Manager calcule ...	La facturation : - relevés de mouvements aériens ; - facturation au comptant ou périodique des redevances aéronautiques, des carburants et autres prestations ou services ; - facturation des militaires (bons modèle A, B et C) ; - facturation domaniale
Statistiques mensuelles	Les statistiques : - statistiques aviation civile (DGAC) ; - statistiques générales avec graphiques de gestion ; - statistiques par nature de vol, par nationalité, par pays, par type d'aéronef, par exploitant, par région ; - statistiques de trafic par jour de la semaine (du lundi au dimanche) ; - pointes horaires de trafic en nombre de mouvements, passagers et fret ; - statistiques ACI ; - statistiques SSLIA ; - statistiques UCCEGA.
Statistiques annuelles	L'interface comptable : - génération des journaux de vente en comptabilité ; - création d'un fichier d'exportation au format texte ; - fichiers d'exportation comptable (Linéal ©, Cegid ©, etc...).

Fichiers

Données techniques

But

Créer, consulter, modifier, voire supprimer les données techniques propres à l'aéroport.

Données gérées

- Aéroports

- Pays
- Régions
- Nationalités

(PAYS) LISTE DES PAYS 1.0.1

Ajouter (F2) Supprimer (F4) Outils Enregistrer (F8) Quitter

Code: ML Nationalité: INTERNATIONAL

GUYANE

Région: ASIE / PACIFIQUE

Code	Pays	NAT	RG1	RG2
NF	FUJI	INT	5	
OH	FINLANDE	CEE	2	1
EF	FINLANDE	CEE	2	1
FR	FRANCE	NAT	1	0
• LF	FRANCE	NAT	1	0
FD	GABON	INT	7	
DG	GHANA	INT	7	
EG	GRANDE BRETAGNE	CEE	0	0
BG	GROENLAND (DANEMARK)	NAT	1	
MG	GUATEMALA	INT	4	
GU	GUINEE	INT	7	

(AER) AEROPORTS 21.1.11

Ajouter (F2) Supprimer (F4) Enregistrer Exporter Quitter

Le 26/07/2013

Modèle à imprimer: LISTE DES AEROPORTS

Rechercher: Code DAO Code IATA AEROPORT

DAO	IATA	Aéroport	English	Arabe	Pays
KA	AMA	AMARILLO			KA
MA	ASM	ASMAJA			MA
LR	BBY	BBA MARI			LR
LF	SBK	BERNAY (ST MARTIN)			LF
LF	CHR	COLMAR (HOUSSEN)			LF
LF	SF	COLMAR (MEYENHEIM)			LF
LF	XCP	COPIEGNE MARGNY			LF
DK	DK3	DEVERS DANEMARK			DK
BH	MAS	DEVERS MAROC			BH
SB		FORTALEZA/PINTO MARTINS			SB
EG	ISC	ISLES OF SCILLY (ST MARYS)			EG
ES	KLR	KALMAN			ES
DD	KAM	KAMAPAN			DD
LF	FB	LILLE (PARCQ)			LF
LF	FB	LILLEVILLE (JORDENHARE)			LF

La base de données fournie avec Airport Manager contient plus de 2000 aéroports et pays.

Pistes, natures de vol

But

Créer, consulter, modifier, voire supprimer les données techniques propres à l'aéroport.

Données gérées

- Pistes
- Parkings avions

- Horaires ATS
- Natures de vol

(RWY) PISTES / RUNWAY 3.0.1

Ajouter (F2) Supprimer (F4) Enregistrer (F8) Quitter

Piste	Piste / Runway
A	28
B	10
C	28 Herbe
D	10 Herbe
H	Hélicoptères

(NAV) NATURES DES VOLS 213.31

Ajouter (F2) Supprimer (F4) Enregistrer (F8) Quitter

Code
CMX Libellé de la nature de vol
AUTRES COMMERCIAUX

Code	Nature de vol	CMX	Analytique	Règle de vol	DGAC
ACB	AERDCLUB	<input type="checkbox"/>			V
AFF	AVIATION AFFAIRES	<input type="checkbox"/>		I	P
CAR	CARGO	<input checked="" type="checkbox"/>		I	C
CHA	CHARTERS	<input checked="" type="checkbox"/>		I	M
CMX	AUTRES COMMERCIAUX	<input checked="" type="checkbox"/>		I	C
DVT	DEFOUTEMENT	<input checked="" type="checkbox"/>		I	M
EPI	ECOLES DE PILOTAGE	<input type="checkbox"/>		V	V
EVA	EVASAN	<input type="checkbox"/>		I	T
MEP	MISES EN PLACE	<input type="checkbox"/>		I	I
MIE	MILITAIRES ETRANGERS	<input type="checkbox"/>		I	V
MIF	MILITAIRES FRANCAIS	<input type="checkbox"/>		I	V
OFE	OFFICIELS ETRANGERS	<input type="checkbox"/>		I	O
OFF	OFFICIELS FRANCAIS	<input type="checkbox"/>		I	O
PVE	PRIVES ETRANGERS	<input type="checkbox"/>		V	V
PVF	PRIVES FRANCAIS	<input type="checkbox"/>			V
REG	REGULIER	<input checked="" type="checkbox"/>		I	M
TNG	VOLS D'ENTRAINEMENT	<input type="checkbox"/>			E
TRA	TRAVAIL AERIEN	<input type="checkbox"/>			T

La personnalisation des données est un des points forts.

Levers / Couchers de soleil

But

Consulter, calculer les levers et couchers de soleil.

Données gérées

- Coordonnées géographiques
- Altitude
- Heures en TU

Date	LS - 30	CS + 30	
vendredi 05 juil. 2013	03:23	20:26	<input type="checkbox"/>
samedi 06 juil. 2013	03:24	20:25	<input type="checkbox"/>
dimanche 07 juil. 2013	03:25	20:25	<input type="checkbox"/>
lundi 08 juil. 2013	03:26	20:24	<input type="checkbox"/>
mardi 09 juil. 2013	03:27	20:24	<input type="checkbox"/>
mercredi 10 juil. 2013	03:27	20:23	<input type="checkbox"/>
jeudi 11 juil. 2013	03:28	20:22	<input type="checkbox"/>
vendredi 12 juil. 2013	03:29	20:22	<input type="checkbox"/>
samedi 13 juil. 2013	03:30	20:21	<input type="checkbox"/>
dimanche 14 juil. 2013	03:31	20:20	<input type="checkbox"/>
lundi 15 juil. 2013	03:32	20:19	<input type="checkbox"/>
mardi 16 juil. 2013	03:33	20:18	<input type="checkbox"/>
mercredi 17 juil. 2013	03:35	20:17	<input type="checkbox"/>
jeudi 18 juil. 2013	03:36	20:16	<input type="checkbox"/>
vendredi 19 juil. 2013	03:37	20:15	<input type="checkbox"/>
samedi 20 juil. 2013	03:38	20:14	<input type="checkbox"/>

Clients

But

Créer, consulter, modifier, voire supprimer des fichiers clients.

Données gérées

- Nom, coordonnées des clients, et mode de règlement
- Adresses de facturation
- Répertoire téléphonique
- Prix nets et forfaits
- Tiers à facturer
- Redevances domaniales à facturer
- Crédit client (Crédit d'atterrissages - forfait de n touchées)
- Historique des factures et avoirs

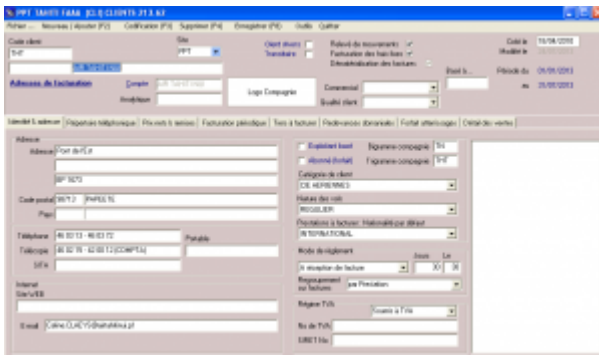

Chaque client est identifié par 2 codes :

- son code client composé de 1 à 10 caractères alphanumériques ;
- son n° de compte comptable.

Airport Manager propose une aide pour la codification des clients.

L'option « outils » du menu offre une fonction permettant la fusion de plusieurs fiches clients en une seule (utile lorsque plusieurs fiches ont été créées pour un même client).

L'onglet « prix nets et remises » permet d'enregistrer des prix et des conditions tarifaires spécifiques à chaque client.

L'onglet « Tiers à facturer » est utilisé lorsque certaines prestations doivent être facturées automatiquement à un ou plusieurs autres clients.

L'onglet « Redevances domaniales » permet d'enregistrer des conventions sur une période ajustable. Cela permet une édition automatique des factures associées.

Types d'aéronefs et immatriculations

But

Créer, consulter, modifier, voire supprimer des immatriculations et des types d'aéronefs.

Données gérées

- Immatriculation

- Type d'aéronef
- Masse maximale au décollage (MTOW)
- Données statistiques (propulsion, nombre de moteurs, sièges, ...).

Code	Nom	Type	Famille	Constructeur	Capacité	MTOW (kg)	Moteurs	Propulsion	Turboprop	Turboréacteur	Autres
1001	ATR 72-600	ATR	ATR	ATR	70	78000	2	PISTONS			
1002	ATR 72-600	ATR	ATR	ATR	70	78000	2	PISTONS			
1003	ATR 72-600	ATR	ATR	ATR	70	78000	2	PISTONS			
1004	ATR 72-600	ATR	ATR	ATR	70	78000	2	PISTONS			
1005	ATR 72-600	ATR	ATR	ATR	70	78000	2	PISTONS			

IMMAT (FGSRI)

Exploitant: ACADIA

Type: DR40

MTOW (T): 1

Marque: ROBIN

Nouveau client

Nom de l'exploitant: ACADIA

Type d'aéronef: ROBIN DR 400

Famille d'aéronef: AVIONS

Moteurs: 1

Propulsion: PISTONS

Turboprop: 0

CFG Cabine: 4

Sièges offerts: 4

Assistance: 1

Personnel navigants: P.N.T. 1, P.N.C. 1

Classe d'aéronef: [dropdown]

Acoustique: [dropdown]

Plus de 1700 types d'aéronefs codifiés OACI sont initialisés dans la base de données.

La MTOW de chaque immatriculation peut être modifiée sans changer celle contenue dans le type d'aéronef.

Tarifs

Redevances aéronautiques

But

Créer, consulter, modifier, paramétrer, voire supprimer les redevances aéronautiques et leurs tarifs.

Données gérées

- Redevances aéronautiques
- Grilles de prix avec leurs conditions d'application
- Remises conditionnelles
- Majorations



Redevances domaniales et aéronautiques

But

Créer, consulter, modifier, paramétrer, voire supprimer les redevances aéronautiques et leurs tarifs.

Données gérées

- Redevances domaniales
- Redevances et prestations aéronautiques
- Textes descriptifs
- Prix et TVA

Code	Désignation	Unité	Prix	Statut
2142902	FANGAR	0.000 PERLECTUFEE	349	1
2142903	FANGAR	0.000	349	1
2142904	FANGAR	0.000	349	1
2142905	FANGAR	0.000	349	1
2142906	FANGAR	0.000	349	1
2142907	FANGAR	0.000	349	1
2142908	FANGAR	0.000	349	1
2142909	FANGAR	0.000	349	1
2142910	FANGAR	0.000	349	1
2142911	FANGAR	0.000	349	1
2142912	FANGAR	0.000	349	1
2142913	FANGAR	0.000	349	1
2142914	FANGAR	0.000	349	1
2142915	FANGAR	0.000	349	1
2142916	FANGAR	0.000	349	1
2142917	FANGAR	0.000	349	1
2142918	FANGAR	0.000	349	1
2142919	FANGAR	0.000	349	1
2142920	FANGAR	0.000	349	1
2142921	FANGAR	0.000	349	1
2142922	FANGAR	0.000	349	1
2142923	FANGAR	0.000	349	1
2142924	FANGAR	0.000	349	1
2142925	FANGAR	0.000	349	1
2142926	FANGAR	0.000	349	1
2142927	FANGAR	0.000	349	1
2142928	FANGAR	0.000	349	1
2142929	FANGAR	0.000	349	1
2142930	FANGAR	0.000	349	1
2142931	FANGAR	0.000	349	1
2142932	FANGAR	0.000	349	1
2142933	FANGAR	0.000	349	1
2142934	FANGAR	0.000	349	1
2142935	FANGAR	0.000	349	1
2142936	FANGAR	0.000	349	1
2142937	FANGAR	0.000	349	1
2142938	FANGAR	0.000	349	1
2142939	FANGAR	0.000	349	1
2142940	FANGAR	0.000	349	1
2142941	FANGAR	0.000	349	1
2142942	FANGAR	0.000	349	1
2142943	FANGAR	0.000	349	1
2142944	FANGAR	0.000	349	1
2142945	FANGAR	0.000	349	1
2142946	FANGAR	0.000	349	1
2142947	FANGAR	0.000	349	1
2142948	FANGAR	0.000	349	1
2142949	FANGAR	0.000	349	1
2142950	FANGAR	0.000	349	1
2142951	FANGAR	0.000	349	1
2142952	FANGAR	0.000	349	1
2142953	FANGAR	0.000	349	1
2142954	FANGAR	0.000	349	1
2142955	FANGAR	0.000	349	1
2142956	FANGAR	0.000	349	1
2142957	FANGAR	0.000	349	1
2142958	FANGAR	0.000	349	1
2142959	FANGAR	0.000	349	1
2142960	FANGAR	0.000	349	1
2142961	FANGAR	0.000	349	1
2142962	FANGAR	0.000	349	1
2142963	FANGAR	0.000	349	1
2142964	FANGAR	0.000	349	1
2142965	FANGAR	0.000	349	1
2142966	FANGAR	0.000	349	1
2142967	FANGAR	0.000	349	1
2142968	FANGAR	0.000	349	1
2142969	FANGAR	0.000	349	1
2142970	FANGAR	0.000	349	1
2142971	FANGAR	0.000	349	1
2142972	FANGAR	0.000	349	1
2142973	FANGAR	0.000	349	1
2142974	FANGAR	0.000	349	1
2142975	FANGAR	0.000	349	1
2142976	FANGAR	0.000	349	1
2142977	FANGAR	0.000	349	1
2142978	FANGAR	0.000	349	1
2142979	FANGAR	0.000	349	1
2142980	FANGAR	0.000	349	1
2142981	FANGAR	0.000	349	1
2142982	FANGAR	0.000	349	1
2142983	FANGAR	0.000	349	1
2142984	FANGAR	0.000	349	1
2142985	FANGAR	0.000	349	1
2142986	FANGAR	0.000	349	1
2142987	FANGAR	0.000	349	1
2142988	FANGAR	0.000	349	1
2142989	FANGAR	0.000	349	1
2142990	FANGAR	0.000	349	1
2142991	FANGAR	0.000	349	1
2142992	FANGAR	0.000	349	1
2142993	FANGAR	0.000	349	1
2142994	FANGAR	0.000	349	1
2142995	FANGAR	0.000	349	1
2142996	FANGAR	0.000	349	1
2142997	FANGAR	0.000	349	1
2142998	FANGAR	0.000	349	1
2142999	FANGAR	0.000	349	1

Vous pouvez inscrire les redevances domaniales à facturer dans chaque fiche client concernée. La colonne « n mois » indique la périodicité de facturation.

Trafic aérien

Programme de vols réguliers

But

Créer, consulter, modifier, paramétrer, supprimer les programmes de vol été / hiver.

Données gérées

- Programmes de vols (été / hiver) et dates d'effet
- Listes des n° de vol : horaires, provenance destination, jours de validité
- Délestages
- Escales
- Informations téléaffichage

N° de vol	Provenance	Destination	Date
1000	CDG	LYN	10/06/2026
1001	CDG	LYN	11/06/2026
1002	CDG	LYN	12/06/2026
1003	CDG	LYN	13/06/2026
1004	CDG	LYN	14/06/2026
1005	CDG	LYN	15/06/2026
1006	CDG	LYN	16/06/2026
1007	CDG	LYN	17/06/2026
1008	CDG	LYN	18/06/2026
1009	CDG	LYN	19/06/2026
1010	CDG	LYN	20/06/2026
1011	CDG	LYN	21/06/2026
1012	CDG	LYN	22/06/2026
1013	CDG	LYN	23/06/2026
1014	CDG	LYN	24/06/2026
1015	CDG	LYN	25/06/2026
1016	CDG	LYN	26/06/2026
1017	CDG	LYN	27/06/2026
1018	CDG	LYN	28/06/2026
1019	CDG	LYN	29/06/2026
1020	CDG	LYN	30/06/2026
1021	CDG	LYN	01/07/2026
1022	CDG	LYN	02/07/2026
1023	CDG	LYN	03/07/2026
1024	CDG	LYN	04/07/2026
1025	CDG	LYN	05/07/2026
1026	CDG	LYN	06/07/2026
1027	CDG	LYN	07/07/2026
1028	CDG	LYN	08/07/2026
1029	CDG	LYN	09/07/2026
1030	CDG	LYN	10/07/2026
1031	CDG	LYN	11/07/2026
1032	CDG	LYN	12/07/2026
1033	CDG	LYN	13/07/2026
1034	CDG	LYN	14/07/2026
1035	CDG	LYN	15/07/2026
1036	CDG	LYN	16/07/2026
1037	CDG	LYN	17/07/2026
1038	CDG	LYN	18/07/2026
1039	CDG	LYN	19/07/2026
1040	CDG	LYN	20/07/2026
1041	CDG	LYN	21/07/2026
1042	CDG	LYN	22/07/2026
1043	CDG	LYN	23/07/2026
1044	CDG	LYN	24/07/2026
1045	CDG	LYN	25/07/2026
1046	CDG	LYN	26/07/2026
1047	CDG	LYN	27/07/2026
1048	CDG	LYN	28/07/2026
1049	CDG	LYN	29/07/2026
1050	CDG	LYN	30/07/2026
1051	CDG	LYN	31/07/2026

Vous pouvez inscrire les redevances domaniales à facturer dans chaque fiche client concernée. La colonne « n mois » indique la périodicité de facturation.

- Eté / Hiver : vous pouvez définir les dates de validité de ces 2 programmes. Cependant, les dates d'effet de chaque n° de vol peuvent être modifiées individuellement.
- Délestage : concerne les vols qui n'auront pas lieu entre 2 dates.
- Escales : permet d'enregistrer l'éventuelle liste des escales d'un n° de vol.
- Les programmes de vol peuvent être importés depuis les messages IATA, SITA ou ARINC lorsque la compagnie les diffuse par cette voie. Cela nécessite d'attacher une adresse IATA au téléaffichage (exemple CDGASXA).

Validation des vols

But

- Afficher, voire compléter la prévision des vols du jour, calculée à partir du programme des vols réguliers.
- Ajouter des prévisions de vols supplémentaires (charters, mise en place, etc...).
- Valider les vols en temps réel en renseignant immatriculation, heures blocs, passagers et fret.
- Renseigner les informations transmises au téléaffichage.

Données gérées

- Prévisions de vol
- Informations de téléaffichage
- Génération automatique des mouvements aériens
- Gestion des irrégularités commerciales (retards et vols annulés)

The screenshot displays the LOCAL Time software interface. It features a main table with columns for flight details such as flight number, date, time, and status. The interface includes a top navigation bar with the 'LOCAL Time' logo and various menu options. A sidebar on the right contains additional controls and filters. The table data is organized into rows, with some rows highlighted in blue and others in yellow, indicating different flight statuses or categories.

- Informations de téléaffichage : utilisée avec **Airport Manager FIDS**.
- Irrégularités commerciales : retards et vols annulés (CNL) sont automatiquement mémorisés.
- Gestion des horaires estimés ainsi que les différentes informations du vol (portes, hall...).
- Escales : permet d'enregistrer l'éventuelle liste des escales d'un n° de vol.

Mouvements aériens

But

- Compléter et / ou saisir les « strips » de l'aviation civile ainsi que les prestations à facturer.
- Saisir les débits carburants et éventuellement les facturer au comptant.
- Calculer et imprimer des factures au comptant.
- Imprimer des relevés de mouvements aériens.

Données gérées

- Mouvements aériens et escales, passagers, fret, données aviation civile
- Débits carburants et factures
- Prestations à facturer
- Factures au comptant



- Tri et classement des données : des fonctions simples et puissantes vous permettent de trier et de classer les mouvements aériens.
- Factures pro forma et factures au comptant : en sélectionnant un ou plusieurs mouvements aériens, vous pouvez calculer et

imprimer soit une facture pro forma, soit une facture au comptant.

- Passagers et fret peuvent être répartis par escale.

TAHITI FAHA
MOUVEMENTS AERIENS ET RENSEIGNEMENTS COMMERCIAUX
Passés du 22.06.2013 au 22.06.2013

Date	Heure	Invent	Milevol	Compagnie	Aéroport	Séjour	PASSAGERS AEROPART			FRET EN KG	
							Adulte	Enfant	Compl	Tronca	Col
D 22/06/2013	00:00	FO108	V7417	VFA	NTEE BOMBOGA	66	34			292	11
A 22/06/2013	00:00	FO101	V7107	VFA	NTEO AHAFAG	10				22	11
D 22/06/2013	00:12	FR221		ACHTTA	NTEA TAHITARA	4					
D 22/06/2013	00:20	FO108	V7121	VFA	NTEP BALUPITI	40					
D 22/06/2013	00:30	FR221		IMPRVY	NTEA TAHITARA	5					
A 22/06/2013	01:07	FR221		ACHTTA	NTEA TAHITARA	4					
A 22/06/2013	01:22	FO107	V7544	VFA	NTEM ROOCEA	66	10			10	1
A 22/06/2013	01:37	FO100	V7860	VFA	NTEE AHE	40	24			30	
D 22/06/2013	01:46	FO107	AMECHRI	NHL	NTEA TAHITARA	19					
D 22/06/2013	01:49	FO201		ESPTA	NTEA TAHITARA	4					
A 22/06/2013	01:54	FO107	AMECHRI	NHL	NTEA TAHITARA	19					
A 22/06/2013	01:56	FO201		ESPTA	NTEA TAHITARA	4					
A 22/06/2013	02:06	FO100	V7822	VFA	NTEO HANUMIA	66	59			00	
A 22/06/2013	02:25	FO400		MOOTBA	NTEE TECTAROA	0					
D 22/06/2013	02:25	FO107	V7442	VFA	NTEB BOMBOGA	66	66			70	20
A 22/06/2013	02:31	FO101	V7880	VFA	NTEC THERAU	66	10			396	
D 22/06/2013	02:45	FA200		SUPITAA	NTEA TAHITARA	0					
A 22/06/2013	02:48	FA200		POHITA	NTEA TAHITARA	0					
A 22/06/2013	02:52	FO101	V7562	VFA	NTEB BARRISON	66	24			10	2
A 22/06/2013	02:56	FO100	V7333	VFA	NTEP BALUPITI	40	43			16	20
A 22/06/2013	03:00	FO100	V7417	VFA	NTEM ROOCEA	66	62			2	
D 22/06/2013	03:00	FO100	V7510	VFA	NTEB BARRISON	66	10			418	30
A 22/06/2013	03:02	FO100	V7931	VFA	NTEV BALUVAE	66	10			10	30
A 22/06/2013	03:13	FR221	IMPRVY	NTEA TAHITARA	5						
A 22/06/2013	03:20	FO100	V7319	VFA	NTEO HAO	10	0				
A 22/06/2013	03:26	FO108	V7021	VFA	NTEH HUAHINE	40	07			162	

Relevé des mouvements aériens

But

Afficher et imprimer des relevés de mouvements aériens.

Données gérées

- Liste des clients mouvementés dans la période
- Relevés de mouvements aériens déclinés en plusieurs modèles à imprimer

Données gérées

- Immatriculation
- Client
- Mouvements aériens
- Factures au comptant



- La saisie des informations de trafic génère automatiquement l'enregistrement de 2 mouvements aériens (arrivée et départ + éventuels vols locaux).
- Une seule fenêtre pour saisir et imprimer une facture au comptant.
- Le calcul des redevances et autres prestations à facturer est automatique.

Facturation des clients en compte

But

A partir des mouvements aériens enregistrés dans la période souhaitée :

- valorisation des mouvements aériens ;
- impression des états de contrôle de facturation ;
- impression des factures.

Principes

La liste des clients à facturer est affichée automatiquement.

En faisant un clic droit sur un client, vous pouvez voir ses mouvements aériens et les modifier si besoin. Vous pouvez aussi lui imprimer un relevé de mouvements.

Le calcul des redevances est automatique et il applique les éventuelles conditions spécifiques enregistrées dans les fiches clients (voir clients -> prix nets et remises).



- La personnalisation des factures est faite à partir d'un modèle dessiné à l'aide de Microsoft Word ©.
- Les redevances peuvent être regroupées sur les factures.
- La facturation de plusieurs clients sur une seule et même facture est possible.

Facturation domaniale

But

Permet de facturer automatiquement des clients sur une période. Les factures sont donc émises par avance en fonction d'une convention.

Données gérées

- Période de facturation (n mois)
- Prestations facturées
- Conventions
- Validité de la convention
- Changement d'état (émission de facture ou d'avoir complémentaire)

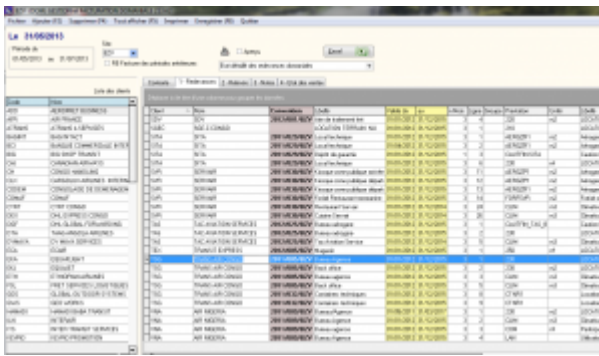

Date	Time	Destination	Statut	Statut	Statut	Statut	Statut
2024-06-10	06:00	Paris	OK	OK	OK	OK	OK
2024-06-10	07:00	Paris	OK	OK	OK	OK	OK
2024-06-10	08:00	Paris	OK	OK	OK	OK	OK
2024-06-10	09:00	Paris	OK	OK	OK	OK	OK
2024-06-10	10:00	Paris	OK	OK	OK	OK	OK
2024-06-10	11:00	Paris	OK	OK	OK	OK	OK
2024-06-10	12:00	Paris	OK	OK	OK	OK	OK
2024-06-10	13:00	Paris	OK	OK	OK	OK	OK
2024-06-10	14:00	Paris	OK	OK	OK	OK	OK
2024-06-10	15:00	Paris	OK	OK	OK	OK	OK
2024-06-10	16:00	Paris	OK	OK	OK	OK	OK
2024-06-10	17:00	Paris	OK	OK	OK	OK	OK
2024-06-10	18:00	Paris	OK	OK	OK	OK	OK
2024-06-10	19:00	Paris	OK	OK	OK	OK	OK
2024-06-10	20:00	Paris	OK	OK	OK	OK	OK
2024-06-10	21:00	Paris	OK	OK	OK	OK	OK
2024-06-10	22:00	Paris	OK	OK	OK	OK	OK
2024-06-10	23:00	Paris	OK	OK	OK	OK	OK



- La convention donnant lieu à une facturation domaniale peut s'établir directement dans la fiche client.
- Un document type de facturation domaniale est personnalisé avec Microsoft Word ©.

Factures pro forma

But

Calculer et imprimer des factures pro forma.

Principe

- Saisie manuelle d'une facture
- Calculée et générée automatiquement à partir d'une prévision de vol
- Calculée et générée automatiquement à partir des mouvements aériens



La personnalisation des factures est faite à partir d'un modèle dessiné à l'aide de Microsoft Word ©.

Statistiques

Statistiques de trafic

But

Calculer, consulter et imprimer les statistiques de trafic.

Principe

Plusieurs programmes de statistiques de trafic sont disponibles dans Airport Manager. Ils fonctionnent tous sur le même principe et permettent d'obtenir les répartitions suivantes :

- par nature de vol ;
- par nationalité ;
- par exploitant / client ;
- par région ;
- par type d'aéronef.

Comme le montre le masque d'écran ci-dessous, 2 onglets permettent d'obtenir les résultats suivants :

- cumuls mensuels, annuels et glissants sur 12 mois et pour chacun d'eux, le % d'évolution avec l'année précédente ;
- détail des 12 mois de l'année.

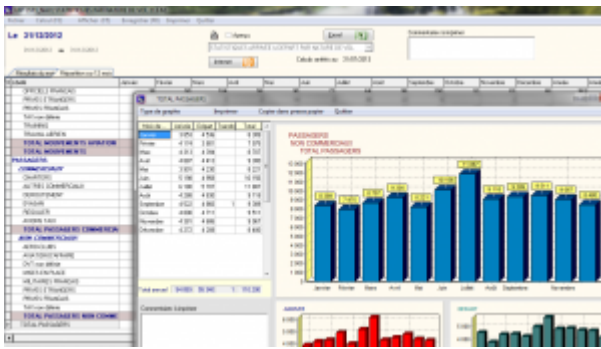

Les graphiques sont obtenus automatiquement en cliquant 2 fois sur une rubrique.

Statistiques financières

But

Calculer, consulter et imprimer des statistiques financières.

Principe

Plusieurs programmes de statistiques financières sont disponibles dans Airport Manager :

- évolution des chiffres d'affaires des 12 mois de l'année en cours ;
- chiffres d'affaires par produit ;
- chiffres d'affaires des meilleurs clients.



Graphiques par produit et par exploitant peuvent être obtenus en quelques clics.

Statistiques aviation civile

But

Calculer, consulter et imprimer les statistiques destinées à l'aviation civile.

Principe

Plusieurs programmes de ces statistiques sont disponibles dans Airport Manager :

- formulaire mensuel des mouvements non commerciaux ;
- décompte des vols pour les besoins de la navigation aérienne ;
- résultats généraux de trafic ;
- statistiques de lignes régulières et saisonnières ;
- statistiques de trafic régulier et non régulier.



Les statistiques destinées à l'aviation civile peuvent être automatiquement diffusées sur internet via notre serveur.

Interface comptable

Etat des ventes

But

Consulter et imprimer l'état des ventes.

Compte	Libellé	Montant	Montant	Montant
7062722000	ABT	10000	10000	10000
7061152000	FMR	10000	10000	10000
7580000000	PRO	10000	10000	10000
7062582000	GAT	10000	10000	10000
7062822000	CLO	10000	10000	10000
7062712000	PAR	10000	10000	10000
7580000000	AUT	10000	10000	10000
7910010000	TRC	10000	10000	10000
7718100000	E-IP	10000	10000	10000
7000000270	AVI	10000	10000	10000
7062582000	CAS	10000	10000	10000
7062631000	LRE	10000	10000	10000
7062711000	PKG	10000	10000	10000
7061312000	TDI	10000	10000	10000
7062541000	VAL	10000	10000	10000
7062531000	VAR	10000	10000	10000
7580000000	ASC	10000	10000	10000
	FDX	10000	10000	10000
	TPF	10000	10000	10000

Comptes génériques

Les No de compte peuvent contenir les caractères de substitution suivants :

- S** 1 = soumis à TVA, 0 = Exonéré de TVA
- X** Régime TVA : 0 = Soumis, 1 = Exo UE, 2 = Exo hors UE, 3 = Exo France (CGI 262/1-4)
- T** Remplacé par le code TVA (0, 1, ...)
- N** Remplacé par l'indice comptable de la nationalité
- Z** Traitement spécifique Apepu

ICV	Institué	Compte No
ABT	ABONNEMENT PARKING P2	7062722000
FMR	PAV with REDUCED MOBILITY	7061152000
PRO	PRODUITS DIVERS GESTION COURANTE	7580000000
GAT	COMMIS* GATE RYR	7062582000
CLO	CHARGES LOCATIVES	7062822000
PAR	RECETTES PARKING CLIENTS	7062712000
AUT	AUTRES PRODUITS	7580000000
TRC	TRANSFERT DE CHARGES	7910010000
E-IP	AUTRES PROD. EXCEPT. S/ OP* DE GESTION	7718100000
AVI	AVITAILLEMENT	7000000270
CAS	FRAIS DE SERVICES - A5	7062582000
LRE	LOCATION RESTAURANT	7062631000
PKG	RECETTES PARKING PUBLIC	7062711000
TDI	VIDE-TOILETTES	7061312000
VAL	PART VARIABLE LOUEURS	7062541000
VAR	PART VARIABLE RESTAU	7062531000
ASC	ASCENSEUR AEROGARE	7580000000
FDX	FRAIS FIXES	
TPF	TAXES PARAFISCALES	

Le paramétrage des comptes de ventilation repose sur une table d'affectation comme le montre la figure ci-dessus.

Exportation comptable des journaux

But

Exporter le ou les journaux de vente et créer un fichier texte pouvant être lu par le logiciel de comptabilité Lineal © (ou les logiciels Cegid, Corail ...).

Principe

L'exportation consiste en la création d'un fichier texte dont le format est conforme aux spécificités de l'éditeur du logiciel de comptabilité.

Le programme procède à la création de ce fichier texte et le place dans le sous répertoire airport\export\compta. Il peut être automatiquement envoyé par mail, accompagné du journal correspondant au format PDF.



EGC (PG7_LIN) EXPORTATION COMPTABLE DES VENTES (Format Linéal) 2.1.6

Fichier Affichage du journal (F5) Export Inversé Imprimer Exportation (F8) Quitter

Le 31/05/2013

Envoyer par mail à _____

Période: Du 01/05/2013 au 31/05/2013

Journaux
JOURNAL DES VENTES @70

Sélection par No de pièce
 Pièces > au No _____
 et < au No _____

Afficher les pièces déjà exportées

Journal détaillé

Pièce No	Date	cat	Compte	Intitulé du compte	Libellé	DEBIT	CREDIT	Quantité	tva	Exo	T
969146	31/05/2013	G	445711	TVA COLLECTEE	AIRCRAFT GUARANTY TITLE CORP TRUS	18					
969146	31/05/2013	G	706310	ATTERRISSAGE NATION	AIRCRAFT GUARANTY TITLE CORP TRUS	6,9		2	1	0	
969146	31/05/2013	G	706330	STATIONNEMENT TRAFI	AIRCRAFT GUARANTY TITLE CORP TRUS	84,92		386	1	0	
969147	31/05/2013	C	02000087	AIRCRAFT GUARANTY CI	AIRCRAFT GUARANTY CORP TRUSTEE A	109,82					
969147	31/05/2013	G	445711	TVA COLLECTEE	AIRCRAFT GUARANTY CORP TRUSTEE A		18				
969147	31/05/2013	G	706310	ATTERRISSAGE NATION	AIRCRAFT GUARANTY CORP TRUSTEE A		6,9	2	1	0	
969147	31/05/2013	G	706330	STATIONNEMENT TRAFI	AIRC Cliquez sur le titre de la colonne pour classer les enregistrements.	84,92		386	1	0	
969148	31/05/2013	C	02000009	FLYBE LIMITED PURCHA	FLYBE LIMITED PURCHASE LEDGER ACCI	23 233,7					
969148	31/05/2013	G	706430	ASSISTANCE AEROPORT	FLYBE LIMITED PURCHASE LEDGER ACCI		7 705,18	47	1	1	
969148	31/05/2013	G	706310	ATTERRISSAGE NATION	FLYBE LIMITED PURCHASE LEDGER ACCI		3 233,89	47	1	1	
969148	31/05/2013	G	706320	BALISAGE TRAFIC NATIO	FLYBE LIMITED PURCHASE LEDGER ACCI		125,2	4	1	1	
969148	31/05/2013	G	706340	PASSAGERS TRAFIC NATI	FLYBE LIMITED PURCHASE LEDGER ACCI		12 169,43	2177	1	1	
969150	31/05/2013	C	02000070	RYANAIR	RYANAIR AIR F969150 REDEVANCES AER	83 642,65					
969150	31/05/2013	G	706430	ASSISTANCE AEROPORT	RYANAIR AIR F969150 REDEVANCES AER		3 514,28	22	1	1	
969150	31/05/2013	G	706310	ATTERRISSAGE NATION	RYANAIR AIR F969150 REDEVANCES AER		17 146,74	78	1	1	
969150	31/05/2013	G	706315	ATTERRISSAGE TRAFIC	RYANAIR AIR F969150 REDEVANCES AER		1 978,47	9	1	1	
969150	31/05/2013	G	706340	PASSAGERS TRAFIC NATI	RYANAIR AIR F969150 REDEVANCES AER		54 494,93	10073	1	1	
969150	31/05/2013	G	706345	PASSAGERS TRAFIC INT	RYANAIR AIR F969150 REDEVANCES AER		6 508,23	1203	1	1	

Débit: 159 014,40 Crédit: 159 014,40 Solde: 0,00

1. Des interfaces spécifiques aux autres éditeurs de logiciels de comptabilité ont été développées.
2. Des interfaces spécifiques peuvent être créées sur simple demande.

From: <https://edgeairport.alwaysdata.net/wiki/> - **Documentation Embross (ex Edge Airport)**

Permanent link: <https://edgeairport.alwaysdata.net/wiki/doku.php?id=solutions:aminvoicing&rev=1496301802>

Last update: **01/06/2017 09:23**

Edge Airport France

Airport Manager Solutions

Phone: +33 553 801 366

Service commercial : contact@edge-airport.com

Support technique : support@edge-airport.com

Edge Airport France SAS au capital de 150 000 €

RCS Bergerac 529 125 346 Les Lèches TVA : FR53529125346 / EORI : FR52912534600039

Tel : +33(0)553 801 366 contact@edge-airport.com www.edge-airport.com