

AMInvoicing

Edge Airport France

Table des matières

AMInvoicing
Fichiers
Données techniques
But
Données gérées
Pistes, natures de vol
But
Données gérées
Levers / Couchers de soleil
But
Données gérées
Clients
But
Données gérées
Types d'aéronefs et immatriculations
But
Données gérées
Tarifs
Redevances aéronautiques
But
Données gérées
Redevances domaniales et aéronautiques
But
Données gérées
Trafic aérien
Programme de vols réguliers
But
Données gérées
Validation des vols
But
Données gérées
Mouvements aériens
But
Données gérées
Relevé des mouvements aériens
But
Données gérées
Facturation
Facturation au comptant
But
Données gérées
Facturation des clients en compte
But
Principes
Facturation domaniale
But

Données gérées	
Factures pro forma	
But	
Principe	
Statistiques	
Statistiques de trafic	
But	
Principe	
Statistiques financières	
But	
Principe	
Statistiques aviation civile	
But	
Principe	
Interface comptable	
Etat des ventes	
But	
Principe	
Ventilation comptable	
But	
Principe	
Exportation comptable des journaux	
But	
Principe	
Edge Airport France	

AMInvoicing

Vous avez préparé ...	- Les programmes de vol été / hiver : - programme des vols réguliers ; - dossiers de vol (prévision et préparation des vols non réguliers).
Airport Manager calcule ...	- Prévisions de vol : - génération et affichage des vols du jour ; - validation par un simple clic des vols à l'arrivée ou au départ ; - gestion des irrégularités commerciales (DL, CNL, etc...) ; - création automatique des mouvements aériens.
Vous saisissez :	- L'enregistrement du trafic aérien : - les mouvements aériens et les vols locaux ; - la répartition des passagers et du fret par escale ; - les prestations et services rendus (dégivrage, nettoyage, GPU, etc...).
	Vous obtenez
Traitements quotidiens	- Notifications de vol (douanes, DGAC, police des frontières, ...) - Rapport d'activité quotidienne (mouvements, passagers et fret) - Résultats de trafic du jour (vols prévus, réels, sièges offerts, pax, ...) - Listes quotidiennes de mouvements aériens - Rapport quotidien des prestations et services rendus
Airport Manager calcule ...	La facturation : - relevés de mouvements aériens ; - facturation au comptant ou périodique des redevances aéronautiques, des carburants et autres prestations ou services ; - facturation des militaires (bons modèle A, B et C) ; - facturation domaniale
Statistiques mensuelles	Les statistiques : - statistiques aviation civile (DGAC) ; - statistiques générales avec graphiques de gestion ; - statistiques par nature de vol, par nationalité, par pays, par type d'aéronef, par exploitant, par région ; - statistiques de trafic par jour de la semaine (du lundi au dimanche) ; - pointes horaires de trafic en nombre de mouvements, passagers et fret ; - statistiques ACI ; - statistiques SSLIA ; - statistiques UCCEGA.
Statistiques annuelles	L'interface comptable : - génération des journaux de vente en comptabilité ; - création d'un fichier d'exportation au format texte ; - fichiers d'exportation comptable (Linéal ©, Cegid ©, etc...).

Fichiers

Données techniques

But

Créer, consulter, modifier, voire supprimer les données techniques propres à l'aéroport.

Données gérées

- Aéroports

- Pays
- Régions
- Nationalités

(PAYS) LISTE DES PAYS 1.0.1

Ajouter (F2) Supprimer (F4) Outils Enregistrer (F8) Quitter

Code: ML Nationalité: INTERNATIONAL

GUYANE

Région: ASIE / PACIFIQUE

Code	Pays	NAT	RG1	RG2
NF	FUJI	INT	5	
OH	FINLANDE	CEE	2	1
EF	FINLANDE	CEE	2	1
FR	FRANCE	NAT	1	0
LF	FRANCE	NAT	1	0
FD	GABON	INT	7	
DG	GHANA	INT	7	
EG	GRANDE BRETAGNE	CEE	0	0
BG	GRONLAND (DANEMARK)	NAT	1	
MG	GUATEMALA	INT	4	
GU	GUINEE	INT	7	

RLC (APT) AEROPORTS 21.3.11

Ajouter (F2) Supprimer (F4) Enregistrer Exporter Quitter

Le 26/07/2013

Modèle à imprimer: LISTE DES AEROPORTS

Rechercher: Code DAO Code IATA AEROPORT

DAO	IATA	Aéroport	English	Arabe	Pays
KAMA	AMA	AMARILLO			KA
MAAS	ASM	ASMAHA			MA
LRBM	BY	BIAH MARIE			LR
UFPD	BBK	BERNARD (ST MARTIN)			LF
UFGA	CHM	COLMAR (HOUSSEN)			LF
UFGC	3F	COLMAR (MEYENHEIM)			LF
UFGD	XOP	COMPIEGNE MARGNOY			LF
DK39	DK3	DEVERS DANEMARK			DK
DK39	MA3	DEVERS MAROC			DM
SBFZ		PORTALEZA PINTO MARTINS			SB
EGHE	ISC	ISLES OF SCILLY (ST MARTIN)			EG
ESMQ	KLR	KALMAN			ES
ODAN	KAM	KAMAPAN			OD
UFGD	FB3	LILLE (PARCO)			LF
UFGC	FB3	LUNEVILLE (JORDENHARE)			LF

La base de données fournie avec Airport Manager contient plus de 2000 aéroports et pays.

Pistes, natures de vol

But

Créer, consulter, modifier, voire supprimer les données techniques propres à l'aéroport.

Données gérées

- Pistes
- Parkings avions

- Horaires ATS
- Natures de vol

(RWY) PISTES / RUNWAY 3.0.1

Ajouter (F2) Supprimer (F4) Enregistrer (F8) Quitter

Piste	Piste / Runway
A	28
B	10
C	28 Herbe
D	10 Herbe
H	Hélicoptères

(NAV) NATURES DES VOLS 213.31

Ajouter (F2) Supprimer (F4) Enregistrer (F8) Quitter

Code: CMK Libellé de la nature de vol: AUTRES COMMERCIAUX

#	Code	Nature de vol	CMK	Analytique	Règle de vol	DGAC
	ACB	AERoclUB	<input type="checkbox"/>			V
	AFF	AVIATION AFFAIRES	<input type="checkbox"/>		I	P
	CAR	CARGO	<input checked="" type="checkbox"/>		I	C
	CHA	CHARTERS	<input checked="" type="checkbox"/>		I	M
	CMK	AUTRES COMMERCIAUX	<input checked="" type="checkbox"/>		I	C
	DVT	DEROUTEMENT	<input checked="" type="checkbox"/>		I	M
	EPI	ECOLES DE PILOTAGE	<input type="checkbox"/>		V	V
	EVA	EVASAN	<input type="checkbox"/>		I	T
	MEP	MISES EN PLACE	<input type="checkbox"/>		I	I
	MIE	MILITAIRES ETRANGERS	<input type="checkbox"/>		I	V
	MIF	MILITAIRES FRANCAIS	<input type="checkbox"/>		I	V
	OFE	OFFICIELS ETRANGERS	<input type="checkbox"/>		I	O
	OFF	OFFICIELS FRANCAIS	<input type="checkbox"/>		I	O
	PVE	PRIVES ETRANGERS	<input type="checkbox"/>		V	V
	PVF	PRIVES FRANCAIS	<input type="checkbox"/>			V
	REG	REGULIER	<input checked="" type="checkbox"/>		I	M
	TNG	VOLS D'ENTRAINEMENT	<input type="checkbox"/>			E
	TRA	TRAVAIL AERIEN	<input type="checkbox"/>			T

La personnalisation des données est un des points forts.

Levers / Couchers de soleil

But

Consulter, calculer les levers et couchers de soleil.

Données gérées

- Coordonnées géographiques
- Altitude
- Heures en TU

Date	LS - 30	CS + 30	
vendredi 05 jul. 2013	03:23	20:26	<input type="checkbox"/>
samedi 06 jul. 2013	03:24	20:25	<input type="checkbox"/>
dimanche 07 jul. 2013	03:25	20:25	<input type="checkbox"/>
lundi 08 jul. 2013	03:26	20:24	<input type="checkbox"/>
mardi 09 jul. 2013	03:27	20:24	<input type="checkbox"/>
mercredi 10 jul. 2013	03:27	20:23	<input type="checkbox"/>
jeudi 11 jul. 2013	03:28	20:22	<input type="checkbox"/>
vendredi 12 jul. 2013	03:29	20:22	<input type="checkbox"/>
samedi 13 jul. 2013	03:30	20:21	<input type="checkbox"/>
dimanche 14 jul. 2013	03:31	20:20	<input type="checkbox"/>
lundi 15 jul. 2013	03:32	20:19	<input type="checkbox"/>
mardi 16 jul. 2013	03:33	20:18	<input type="checkbox"/>
mercredi 17 jul. 2013	03:35	20:17	<input type="checkbox"/>
jeudi 18 jul. 2013	03:36	20:16	<input type="checkbox"/>
vendredi 19 jul. 2013	03:37	20:15	<input type="checkbox"/>
samedi 20 jul. 2013	03:38	20:14	<input type="checkbox"/>

Clients

But

Créer, consulter, modifier, voire supprimer des fichiers clients.

Données gérées

- Nom, coordonnées des clients, et mode de règlement
- Adresses de facturation
- Répertoire téléphonique
- Prix nets et forfaits
- Tiers à facturer
- Redevances domaniales à facturer
- Crédit client (Crédit d'atterrissages - forfait de n touchées)
- Historique des factures et avoirs

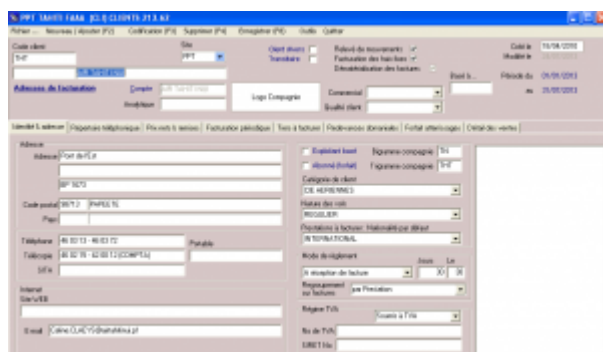

Chaque client est identifié par 2 codes :

- son code client composé de 1 à 10 caractères alphanumériques ;
- son n° de compte comptable.

Airport Manager propose une aide pour la codification des clients.

L'option « outils » du menu offre une fonction permettant la fusion de plusieurs fiches clients en une seule (utile lorsque plusieurs fiches ont été créées pour un même client).

L'onglet « prix nets et remises » permet d'enregistrer des prix et des conditions tarifaires spécifiques à chaque client.

L'onglet « Tiers à facturer » est utilisé lorsque certaines prestations doivent être facturées automatiquement à un ou plusieurs autres clients.

L'onglet « Redevances domaniales » permet d'enregistrer des conventions sur une période ajustable. Cela permet une édition automatique des factures associées.

Types d'aéronefs et immatriculations

But

Créer, consulter, modifier, voire supprimer des immatriculations et des types d'aéronefs.

Données gérées

- Immatriculation

- Type d'aéronef
- Masse maximale au décollage (MTOW)
- Données statistiques (propulsion, nombre de moteurs, sièges, ...).

Code	Type	Famille	Statistiques
1001	BOEING 747-400	747	400
1002	BOEING 777-300ER	777	300
1003	BOEING 787-9	787	9
1004	BOEING 737 MAX 8	737	8
1005	BOEING 737 MAX 7	737	7
1006	BOEING 737 MAX 8	737	8
1007	BOEING 737 MAX 8	737	8
1008	BOEING 737 MAX 8	737	8
1009	BOEING 737 MAX 8	737	8
1010	BOEING 737 MAX 8	737	8
1011	BOEING 737 MAX 8	737	8
1012	BOEING 737 MAX 8	737	8
1013	BOEING 737 MAX 8	737	8
1014	BOEING 737 MAX 8	737	8
1015	BOEING 737 MAX 8	737	8
1016	BOEING 737 MAX 8	737	8
1017	BOEING 737 MAX 8	737	8
1018	BOEING 737 MAX 8	737	8
1019	BOEING 737 MAX 8	737	8
1020	BOEING 737 MAX 8	737	8
1021	BOEING 737 MAX 8	737	8
1022	BOEING 737 MAX 8	737	8
1023	BOEING 737 MAX 8	737	8
1024	BOEING 737 MAX 8	737	8
1025	BOEING 737 MAX 8	737	8
1026	BOEING 737 MAX 8	737	8
1027	BOEING 737 MAX 8	737	8
1028	BOEING 737 MAX 8	737	8
1029	BOEING 737 MAX 8	737	8
1030	BOEING 737 MAX 8	737	8
1031	BOEING 737 MAX 8	737	8
1032	BOEING 737 MAX 8	737	8
1033	BOEING 737 MAX 8	737	8
1034	BOEING 737 MAX 8	737	8
1035	BOEING 737 MAX 8	737	8
1036	BOEING 737 MAX 8	737	8
1037	BOEING 737 MAX 8	737	8
1038	BOEING 737 MAX 8	737	8
1039	BOEING 737 MAX 8	737	8
1040	BOEING 737 MAX 8	737	8
1041	BOEING 737 MAX 8	737	8
1042	BOEING 737 MAX 8	737	8
1043	BOEING 737 MAX 8	737	8
1044	BOEING 737 MAX 8	737	8
1045	BOEING 737 MAX 8	737	8
1046	BOEING 737 MAX 8	737	8
1047	BOEING 737 MAX 8	737	8
1048	BOEING 737 MAX 8	737	8
1049	BOEING 737 MAX 8	737	8
1050	BOEING 737 MAX 8	737	8

PP7 (IMA) IMMATRICULATIONS 213.71

Ajouter (F2) Supprimer (F4) N.A.3. des mouvements Enregistrer (F6) Quitter

IMMAT: **FGSRI**

Exploitant: **ACADA**

Type: **DR40**

MTOW (T): **1**

Marque: **ROBIN**

Nouveau client

Nom de l'exploitant: **ACADA**

Type d'aéronef: **ROBIN DR 400**

Famille d'aéronef: **AVIONS**

Moteurs: **1**

Propulsion: **PISTONS**

Turbulences: **1**

CFG Cabine: **1**

Sièges offerts: **4**

Assistance: **1**

Classe d'aéronef: **1**

Acoustique: **1**

Plus de 1700 types d'aéronefs codifiés OACI sont initialisés dans la base de données.

La MTOW de chaque immatriculation peut être modifiée sans changer celle contenue dans le type d'aéronef.

Tarifs

Redevances aéronautiques

But

Créer, consulter, modifier, paramétrer, voire supprimer les redevances aéronautiques et leurs tarifs.

Données gérées

- Redevances aéronautiques
- Grilles de prix avec leurs conditions d'application
- Remises conditionnelles
- Majorations

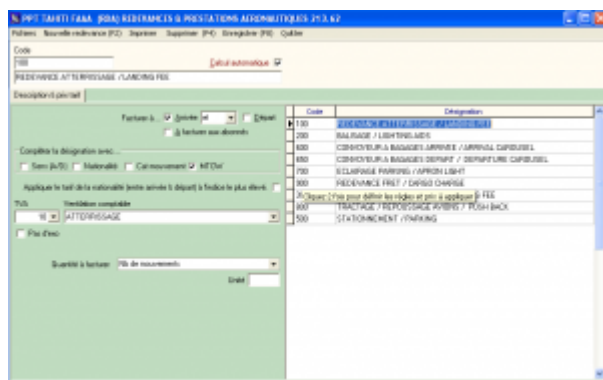
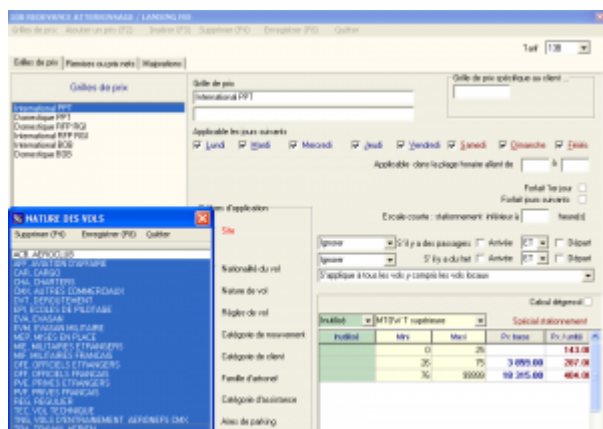
Redevances domaniales et aéronautiques

But

Créer, consulter, modifier, paramétrer, voire supprimer les redevances aéronautiques et leurs tarifs.

Données gérées

- Redevances domaniales
- Redevances et prestations aéronautiques
- Textes descriptifs
- Prix et TVA

- Eté / Hiver : vous pouvez définir les dates de validité de ces 2 programmes. Cependant, les dates d'effet de chaque n° de vol peuvent être modifiées individuellement.
- Délestage : concerne les vols qui n'auront pas lieu entre 2 dates.
- Escales : permet d'enregistrer l'éventuelle liste des escales d'un n° de vol.
- Les programmes de vol peuvent être importés depuis les messages IATA, SITA ou ARINC lorsque la compagnie les diffuse par cette voie. Cela nécessite d'attacher une adresse IATA au téléaffichage (exemple CDGASXA).

Validation des vols

But

- Afficher, voire compléter la prévision des vols du jour, calculée à partir du programme des vols réguliers.
- Ajouter des prévisions de vols supplémentaires (charters, mise en place, etc...).
- Valider les vols en temps réel en renseignant immatriculation, heures blocs, passagers et fret.
- Renseigner les informations transmises au téléaffichage.

Données gérées

- Prévisions de vol
- Informations de téléaffichage
- Génération automatique des mouvements aériens
- Gestion des irrégularités commerciales (retards et vols annulés)

Vol	Date	Heure	Statut	Matr.	Pass.	Fret
AF 100	2025-06-12	07:00	OK	AF 100	100	100
AF 101	2025-06-12	08:00	OK	AF 101	100	100
AF 102	2025-06-12	09:00	OK	AF 102	100	100
AF 103	2025-06-12	10:00	OK	AF 103	100	100
AF 104	2025-06-12	11:00	OK	AF 104	100	100
AF 105	2025-06-12	12:00	OK	AF 105	100	100
AF 106	2025-06-12	13:00	OK	AF 106	100	100
AF 107	2025-06-12	14:00	OK	AF 107	100	100
AF 108	2025-06-12	15:00	OK	AF 108	100	100
AF 109	2025-06-12	16:00	OK	AF 109	100	100
AF 110	2025-06-12	17:00	OK	AF 110	100	100
AF 111	2025-06-12	18:00	OK	AF 111	100	100
AF 112	2025-06-12	19:00	OK	AF 112	100	100
AF 113	2025-06-12	20:00	OK	AF 113	100	100
AF 114	2025-06-12	21:00	OK	AF 114	100	100
AF 115	2025-06-12	22:00	OK	AF 115	100	100
AF 116	2025-06-12	23:00	OK	AF 116	100	100
AF 117	2025-06-13	00:00	OK	AF 117	100	100
AF 118	2025-06-13	01:00	OK	AF 118	100	100
AF 119	2025-06-13	02:00	OK	AF 119	100	100
AF 120	2025-06-13	03:00	OK	AF 120	100	100
AF 121	2025-06-13	04:00	OK	AF 121	100	100
AF 122	2025-06-13	05:00	OK	AF 122	100	100
AF 123	2025-06-13	06:00	OK	AF 123	100	100
AF 124	2025-06-13	07:00	OK	AF 124	100	100
AF 125	2025-06-13	08:00	OK	AF 125	100	100
AF 126	2025-06-13	09:00	OK	AF 126	100	100
AF 127	2025-06-13	10:00	OK	AF 127	100	100
AF 128	2025-06-13	11:00	OK	AF 128	100	100
AF 129	2025-06-13	12:00	OK	AF 129	100	100
AF 130	2025-06-13	13:00	OK	AF 130	100	100
AF 131	2025-06-13	14:00	OK	AF 131	100	100
AF 132	2025-06-13	15:00	OK	AF 132	100	100
AF 133	2025-06-13	16:00	OK	AF 133	100	100
AF 134	2025-06-13	17:00	OK	AF 134	100	100
AF 135	2025-06-13	18:00	OK	AF 135	100	100
AF 136	2025-06-13	19:00	OK	AF 136	100	100
AF 137	2025-06-13	20:00	OK	AF 137	100	100
AF 138	2025-06-13	21:00	OK	AF 138	100	100
AF 139	2025-06-13	22:00	OK	AF 139	100	100
AF 140	2025-06-13	23:00	OK	AF 140	100	100
AF 141	2025-06-14	00:00	OK	AF 141	100	100
AF 142	2025-06-14	01:00	OK	AF 142	100	100
AF 143	2025-06-14	02:00	OK	AF 143	100	100
AF 144	2025-06-14	03:00	OK	AF 144	100	100
AF 145	2025-06-14	04:00	OK	AF 145	100	100
AF 146	2025-06-14	05:00	OK	AF 146	100	100
AF 147	2025-06-14	06:00	OK	AF 147	100	100
AF 148	2025-06-14	07:00	OK	AF 148	100	100
AF 149	2025-06-14	08:00	OK	AF 149	100	100
AF 150	2025-06-14	09:00	OK	AF 150	100	100

- Informations de téléaffichage : utilisée avec **Airport Manager FIDS**.
- Irrégularités commerciales : retards et vols annulés (CNL) sont automatiquement mémorisés.
- Gestion des horaires estimés ainsi que les différentes informations du vol (portes, hall...).
- Escales : permet d'enregistrer l'éventuelle liste des escales d'un n° de vol.

Mouvements aériens

But

- Compléter et / ou saisir les « strips » de l'aviation civile ainsi que les prestations à facturer.
- Saisir les débits carburants et éventuellement les facturer au comptant.
- Calculer et imprimer des factures au comptant.
- Imprimer des relevés de mouvements aériens.

Données gérées

- Mouvements aériens et escales, passagers, fret, données aviation civile
- Débits carburants et factures
- Prestations à facturer
- Factures au comptant

- Tri et classement des données : des fonctions simples et puissantes vous permettent de trier et de classer les mouvements aériens.
- Factures pro forma et factures au comptant : en sélectionnant un ou plusieurs mouvements aériens, vous pouvez calculer et

- Passagers et fret peuvent être répartis par escale.

11/24

Données gérées

- Immatriculation
- Client
- Mouvements aériens
- Factures au comptant

Désignation	Qté	Prix de vente	%	Montant
1100 - 1100	1	2.50		2.50
1100 - 1100	1	2.50		2.50
Total				5.00

- La saisie des informations de trafic génère automatiquement l'enregistrement de 2 mouvements aériens (arrivée et départ + éventuels vols locaux).
- Une seule fenêtre pour saisir et imprimer une facture au comptant.
- Le calcul des redevances et autres prestations à facturer est automatique.

Facturation des clients en compte

But

A partir des mouvements aériens enregistrés dans la période souhaitée :

- valorisation des mouvements aériens ;
- impression des états de contrôle de facturation ;
- impression des factures.

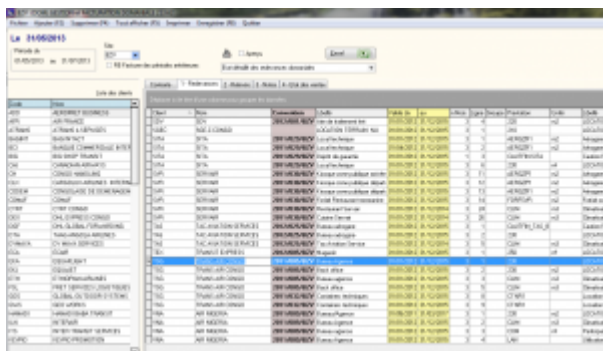

- La convention donnant lieu à une facturation domaniale peut s'établir directement dans la fiche client.
- Un document type de facturation domaniale est personnalisé avec Microsoft Word ©.

Factures pro forma

But

Calculer et imprimer des factures pro forma.

Principe

- Saisie manuelle d'une facture
- Calculée et générée automatiquement à partir d'une prévision de vol
- Calculée et générée automatiquement à partir des mouvements aériens

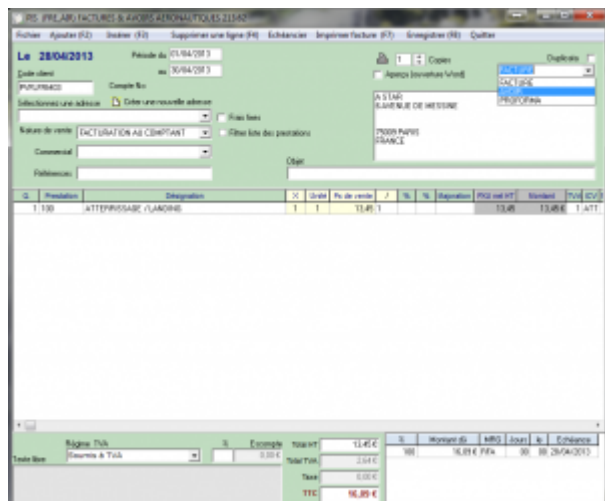

La personnalisation des factures est faite à partir d'un modèle dessiné à l'aide de Microsoft Word ©.

Statistiques

Statistiques de trafic

But

Calculer, consulter et imprimer les statistiques de trafic.

Principe

Plusieurs programmes de statistiques de trafic sont disponibles dans Airport Manager. Ils fonctionnent tous sur le même principe et permettent d'obtenir les répartitions suivantes :

- par nature de vol ;
- par nationalité ;
- par exploitant / client ;
- par région ;
- par type d'aéronef.

Comme le montre le masque d'écran ci-dessous, 2 onglets permettent d'obtenir les résultats suivants :

- cumuls mensuels, annuels et glissants sur 12 mois et pour chacun d'eux, le % d'évolution avec l'année précédente ;
- détail des 12 mois de l'année.

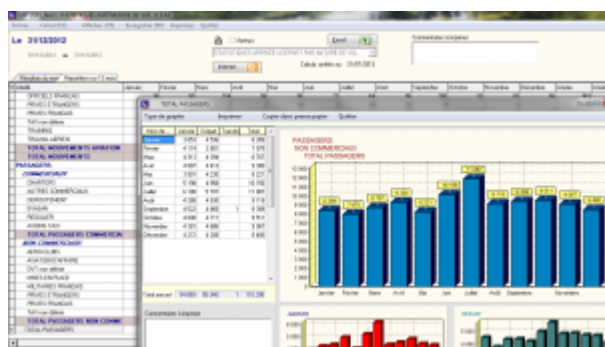

Les graphiques sont obtenus automatiquement en cliquant 2 fois sur une rubrique.

Statistiques financières

But

Calculer, consulter et imprimer des statistiques financières.

Principe

Plusieurs programmes de statistiques financières sont disponibles dans Airport Manager :

- évolution des chiffres d'affaires des 12 mois de l'année en cours ;
- chiffres d'affaires par produit ;
- chiffres d'affaires des meilleurs clients.

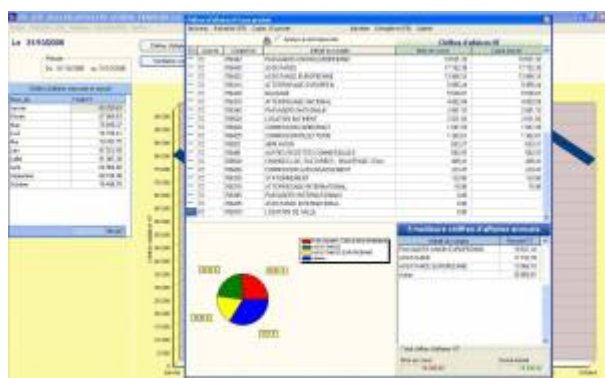

Graphiques par produit et par exploitant peuvent être obtenus en quelques clics.

Statistiques aviation civile

But

Calculer, consulter et imprimer les statistiques destinées à l'aviation civile.

Principe

Plusieurs programmes de ces statistiques sont disponibles dans Airport Manager :

- formulaire mensuel des mouvements non commerciaux ;
- décompte des vols pour les besoins de la navigation aérienne ;
- résultats généraux de trafic ;
- statistiques de lignes régulières et saisonnières ;
- statistiques de trafic régulier et non régulier.

- Header:** Fields for 'Date', 'Heure', and 'Statut'.
- Movements:** A table with columns for 'Type', 'Origine', 'Destination', 'Statut', and 'Mouvement'.
- Summary:** A section with 'Total' and 'Moyenne' fields.
- Footer:** Fields for 'Date', 'Heure', and 'Statut'.

Les statistiques destinées à l'aviation civile peuvent être automatiquement diffusées sur internet via notre serveur.

Interface comptable

Etat des ventes

But

Consulter et imprimer l'état des ventes.

Principe

</

En

classant la liste des factures et avoirs imprimés, l'utilisateur peut imprimer un état faisant apparaître les sous totaux par mode de paiement.

Ventilation comptable

But

Générer un journal comptable des ventes à partir des factures et avoirs imprimés dans le mois.

Principe

A partir d'une table d'affectation des comptes, ce programme analyse toutes les factures et avoirs du mois, puis génère les écritures comptables dans le ou les différents journaux de ventes.

PIS (VCV) VENTILATION COMPTABLE DES VENTES 213.62

Fichier Sélection avancée (F3) Afficher les factures à ventiler (F5) Ventiler les factures (F7) Voir en comptabilité (F8) Quitter

Plan comptable
Entêtes de journaux
Comptes collectifs
Codes de ventilation comptable
Affectation des comptes de vente
Liste des comptes du plan comptable
Paramètres

Aperçu
Excel

Liste des factures à ventiler

Annuler

Drag a column header here to group by that column

Ets	Journal	Date	Pièce No	cat	Compte	Intitulé du compte	Libellé	DEBIT	CREDIT	tva	Analytique 1	Analytique 2	Analytique
PIS	7080	07/02/2013	1310004	C	T100062	HARRISON GERALD	HARRISON GERALD 07/02/2013 07/0	8,44					
PIS	7080	07/02/2013	1310004	G	4457100000	TVA COLLECTEE	HARRISON GERALD 07/02/2013 07/0		1,38				
PIS	7080	07/02/2013	1310004	G	7061101000	ATTERR TAXABLE	HARRISON GERALD 07/02/2013 07/0		7,06	1	21110	CC750	BU400
PIS	7080	14/02/2013	1310005	C	T100063	GILLAIR SPRL	GILLAIR SPRL 14/02/2013 14/02/2013	18,43					
PIS	7080	14/02/2013	1310005	G	4457100000	TVA COLLECTEE	GILLAIR SPRL 14/02/2013 14/02/2013		3,02				
PIS	7080	14/02/2013	1310005	G	7061101000	ATTERR TAXABLE	GILLAIR SPRL 14/02/2013 14/02/2013		14,12	1	21110	CC750	BU400
PIS	7080	14/02/2013	1310005	G	7061131000	STATIONNEMENT TAXABLE	GILLAIR SPRL 14/02/2013 14/02/2013		1,29	1	21130	CC190	BU400
PIS	7080	16/02/2013	1310006	C	T100064	ORTOLAN ERIC	ORTOLAN ERIC 16/02/2013 16/02/2013	10,02					
PIS	7080	16/02/2013	1310006	G	4457100000	TVA COLLECTEE	ORTOLAN ERIC 16/02/2013 16/02/2013		1,64				
PIS	7080	16/02/2013	1310006	G	7061101000	ATTERR TAXABLE	ORTOLAN ERIC 16/02/2013 16/02/2013		8,38	1	21110	CC750	BU400
PIS	7080	19/02/2013	1310007	C	T100065	REV AILES	REV AILES 19/02/2013 19/02/2013 19	10,02					
PIS	7080	19/02/2013	1310007	G	4457100000	TVA COLLECTEE	REV AILES 19/02/2013 19/02/2013 19		1,64				
PIS	7080	19/02/2013	1310007	G	7061101000	ATTERR TAXABLE	REV AILES 19/02/2013 19/02/2013 19		8,38	1	21110	CC750	BU400
PIS	7080	21/02/2013	1310008	C	T100066	INCINER8 LTD	INCINER8 LTD 21/02/2013 21/02/2013	16,89					
PIS	7080	21/02/2013	1310008	G	4457100000	TVA COLLECTEE	INCINER8 LTD 21/02/2013 21/02/2013		2,77				
PIS	7080	21/02/2013	1310008	G	7061101000	ATTERR TAXABLE	INCINER8 LTD 21/02/2013 21/02/2013		14,12	1	21110	CC750	BU400
PIS	7080	21/02/2013	1310009	C	T100067	A/C DE SAINTES	A/C DE SAINTES 21/02/2013 21/02/2013	8,01					
PIS	7080	21/02/2013	1310009	G	4457100000	TVA COLLECTEE	A/C DE SAINTES 21/02/2013 21/02/2013		1,31				
PIS	7080	21/02/2013	1310009	G	7061101000	ATTERR TAXABLE	A/C DE SAINTES 21/02/2013 21/02/2013		6,7	1	21110	CC750	BU700
PIS	7080	21/02/2013	1310010	C	T100067	A/C DE SAINTES	A/C DE SAINTES 21/02/2013 21/02/2013	8,01					
PIS	7080	21/02/2013	1310010	G	4457100000	TVA COLLECTEE	A/C DE SAINTES 21/02/2013 21/02/2013		1,31				
PIS	7080	21/02/2013	1310010	G	7061101000	ATTERR TAXABLE	A/C DE SAINTES 21/02/2013 21/02/2013		6,7	1	21110	CC750	BU700
PIS	7080	22/02/2013	1310011	C	T100068	DOURY CHRISTOPHE	DOURY CHRISTOPHE 22/02/2013 22/02/2013	13,96					
PIS	7080	22/02/2013	1310011	G	4457100000	TVA COLLECTEE	DOURY CHRISTOPHE 22/02/2013 22/02/2013		2,29				
	224							98 657,30	98 657,30				

Comptes génériques

Les No de compte peuvent contenir les caractères de substitution suivants :

- S** 1 = soumis à TVA, 0 = Exonéré de TVA
X Régime TVA : 0 = Soumis, 1 = Exo UE, 2 = Exo hors UE, 3 = Exo France (CGI 262/II-4)
T Remplacé par le code TVA (0, 1, ...)
N Remplacé par l'indice comptable de la nationalité
Z Traitement spécifique

☐ Aperçu

ICV	Intitulé	Compte No
ABT	ABONNEMENT PARKING P2	7062722000
PMR	PAX with REDUCED MOBILITY	7061152000
PRO	PRODUITS DIVERS GESTION COURANTE	7580000000
GAT	COMMIS* GATE RYR	7062582000
CLO	CHARGES LOCATIVES	7062822000
PAR	RECETTES PARKING CLIENTS	7062712000
AUT	AUTRES PRODUITS	7580000000
TRC	TRANSFERT DE CHARGES	7910010000
EXP	AUTRES PROD. EXCEPT. S/ OP* DE GESTION	7718100000
AVI	AVITAILLEMENT	7000000270
CA5	FRAIS DE SERVICES - A5	7062582000
LRE	LOCATION RESTAURANT	7062631000
PKG	RECETTES PARKING PUBLIC	7062711000
TOI	VIDE-TOILETTES	7061312000
VAL	PART VARIABLE LOUEURS	7062541000
VAR	PART VARIABLE RESTAU	7062531000
ASC	ASCENSEUR AEROGARE	7580000000
FIX	FRAIS FIXES	
* TPF	TAXES PARAFISCALES	

Le paramétrage des comptes de ventilation repose sur une table d'affectation comme le montre la figure ci-dessus.

Exportation comptable des journaux

But

Exporter le ou les journaux de vente et créer un fichier texte pouvant être lu par le logiciel de comptabilité Lineal © (ou les logiciels Cegid, Corail ...).

Principe

L'exportation consiste en la création d'un fichier texte dont le format est conforme aux spécificités de l'éditeur du logiciel de comptabilité.

Le programme procède à la création de ce fichier texte et le place dans le sous répertoire airport\export\compta. Il peut être automatiquement envoyé par mail, accompagné du journal correspondant au format PDF.

EGC (PG7_LIN) EXPORTATION COMPTABLE DES VENTES (Format Linéal) 2.1.6

Fichier Affichage du journal (F5) Export Inversé Imprimer Exportation (F8) Quitter

Le 31/05/2013

☐ Envoyer par mail à

Journaux
JOURNAL DES VENTES @70

Période
Du 01/05/2013 au 31/05/2013

Sélection par No de pièce
Pièces > au No
et < au No

Afficher les pièces déjà exportées ☐

Journal détaillé

Pièce No	Date	cat	Compte	Intitulé du compte	Libellé	DEBIT	CREDIT	Quantité	tva	Exo	T
969146	31/05/2013	G	445711	TVA COLLECTEE	AIRCRAFT GUARANTY TITLE CORP TRUS	18					
969146	31/05/2013	G	706310	ATTERRISSAGE NATION	AIRCRAFT GUARANTY TITLE CORP TRUS	6,9		2	1	0	
969146	31/05/2013	G	706330	STATIONNEMENT TRAFI	AIRCRAFT GUARANTY TITLE CORP TRUS	84,92		386	1	0	
969147	31/05/2013	C	02000087	AIRCRAFT GUARANTY C	AIRCRAFT GUARANTY CORP TRUSTEE A	109,82					
969147	31/05/2013	G	445711	TVA COLLECTEE	AIRCRAFT GUARANTY CORP TRUSTEE A		18				
969147	31/05/2013	G	706310	ATTERRISSAGE NATION	AIRCRAFT GUARANTY CORP TRUSTEE A		6,9	2	1	0	
969147	31/05/2013	G	706330	STATIONNEMENT TRAFI	AIRC		84,92	386	1	0	
969148	31/05/2013	C	02000009	FLYBE LIMITED PURCHA	FLYBE LIMITED PURCHASE LEDGER ACCI	23 233,7					
969148	31/05/2013	G	706430	ASSISTANCE AEROPORT	FLYBE LIMITED PURCHASE LEDGER ACCI		7 705,18	47	1	1	
969148	31/05/2013	G	706310	ATTERRISSAGE NATION	FLYBE LIMITED PURCHASE LEDGER ACCI		3 233,89	47	1	1	
969148	31/05/2013	G	706320	BALISAGE TRAFIC NATI	FLYBE LIMITED PURCHASE LEDGER ACCI		125,2	4	1	1	
969148	31/05/2013	G	706340	PASSAGERS TRAFIC NAT	FLYBE LIMITED PURCHASE LEDGER ACCI		12 169,43	2177	1	1	
969150	31/05/2013	C	02000070	RYANAIR	RYANAIR AIR F969150 REDEVANCES AER	83 642,65					
969150	31/05/2013	G	706430	ASSISTANCE AEROPORT	RYANAIR AIR F969150 REDEVANCES AER		3 514,28	22	1	1	
969150	31/05/2013	G	706310	ATTERRISSAGE NATION	RYANAIR AIR F969150 REDEVANCES AER		17 146,74	78	1	1	
969150	31/05/2013	G	706315	ATTERRISSAGE TRAFIC	RYANAIR AIR F969150 REDEVANCES AER		1 978,47	9	1	1	
969150	31/05/2013	G	706340	PASSAGERS TRAFIC NAT	RYANAIR AIR F969150 REDEVANCES AER		54 494,93	10073	1	1	
969150	31/05/2013	G	706345	PASSAGERS TRAFIC INT	RYANAIR AIR F969150 REDEVANCES AER		6 508,23	1203	1	1	

Debit 159 014,40 Credit 159 014,40 Solde 0,00

1. Des interfaces spécifiques aux autres éditeurs de logiciels de comptabilité ont été développées.
2. Des interfaces spécifiques peuvent être créées sur simple demande.

From:

<https://edgeairport.alwaysdata.net/wiki/> - **Documentation Embross (ex Edge Airport)**

Permanent link:

<https://edgeairport.alwaysdata.net/wiki/doku.php?id=solutions:aminvoicing&rev=1496301613>

Last update: **01/06/2017 09:20**

Edge Airport France

Airport Manager Solutions

Phone: +33 553 801 366

Service commercial : contact@edge-airport.com

Support technique : support@edge-airport.com

Edge Airport France SAS au capital de 150 000 €

RCS Bergerac 529 125 346 Les Lèches TVA : FR53529125346 / EORI : FR52912534600039

Tel : +33(0)553 801 366 contact@edge-airport.com www.edge-airport.com