EAF_PUB_AMInvoicing_201706-001_PlaqTechFR

Edge Airport France

Table of Contents

EAF_PUB_AMInvoicing_201706-001_PlaqTechFR .....
Fichiers .....
Données techniques .....
But .....
Données gérées .....
Pistes, natures de vol .....
But .....
Données gérées .....
Levers / Couchers de soleil .....
But .....
Données gérées .....
Clients .....
But .....
Données gérées .....
Types d'aéronefs et immatriculations .....
But .....
Données gérées .....
Tarifs .....
Redevances aéronautiques .....
But .....
Données gérées .....
Redevances domaniales et aéronautiques .....
But .....
Données gérées .....
Trafic aérien .....
Programme de vols réguliers .....
But .....
Données gérées .....
Validation des vols .....
But .....
Données gérées .....
Mouvements aériens .....
But .....
Données gérées .....
Relevé des mouvements aériens .....
But .....
Données gérées .....
Facturation .....
Facturation au comptant .....
But .....
Données gérées .....
Facturation des clients en compte .....
But .....
Principes .....
Facturation domaniale .....
But .....

Données gérées .....
Factures pro forma .....
But .....
Principe .....
Statistiques .....
Statistiques de trafic .....
But .....
Principe .....
Statistiques financières .....
But .....
Principe .....
Statistiques aviation civile .....
But .....
Principe .....
Interface comptable .....
Etat des ventes .....
But .....
Principe .....
Ventilation comptable .....
But .....
Principe .....
Exportation comptable des journaux .....
But .....
Principe .....
Edge Airport France .....

EAF_PUB_AMInvoicing_201706-001_PlaqTechFR

Version originale

Vous avez préparé ...	- Les programmes de vol été / hiver : - programme des vols réguliers ; - dossiers de vol (prévision et préparation des vols non réguliers).
AMInvoicing calcule ...	- Prévisions de vol : - génération et affichage des vols du jour ; - validation par un simple clic des vols à l'arrivée ou au départ ; - gestion des irrégularités commerciales (DL, CNL, etc...) ; - création automatique des mouvements aériens.
Vous saisissez :	- L'enregistrement du trafic aérien : - les mouvements aériens et les vols locaux ; - la répartition des passagers et du fret par escale ; - les prestations et services rendus (dégivrage, nettoyage, GPU, etc...).
	Vous obtenez
Traitements quotidiens	- Notifications de vol (douanes, DGAC, police des frontières, ...) - Rapport d'activité quotidienne (mouvements, passagers et fret) - Résultats de trafic du jour (vols prévus, réels, sièges offerts, pax, ...) - Listes quotidiennes de mouvements aériens - Rapport quotidien des prestations et services rendus
AMInvoicing calcule ...	La facturation : - relevés de mouvements aériens ; - facturation au comptant ou périodique des redevances aéronautiques, des carburants et autres prestations ou services ; - facturation des militaires (bons modèle A, B et C) ; - facturation domaniale
Statistiques mensuelles	Les statistiques : - statistiques aviation civile (DGAC) ; - statistiques générales avec graphiques de gestion ; - statistiques par nature de vol, par nationalité, par pays, par type d'aéronef, par exploitant, par région ; - statistiques de trafic par jour de la semaine (du lundi au dimanche) ; - pointes horaires de trafic en nombre de mouvements, passagers et fret ; - statistiques ACI ; - statistiques SSLIA ; - statistiques UCCEGA.
Statistiques annuelles	L'interface comptable : - génération des journaux de vente en comptabilité ; - création d'un fichier d'exportation au format texte ; - fichiers d'exportation comptable (Linéal ©, Cegid ©, etc...).

Table des matières

Fichiers

Données techniques

But

Créer, consulter, modifier, voire supprimer les données techniques propres à l'aéroport.

Données gérées

1. Aéroports
2. Pays
3. Régions
4. Nationalités

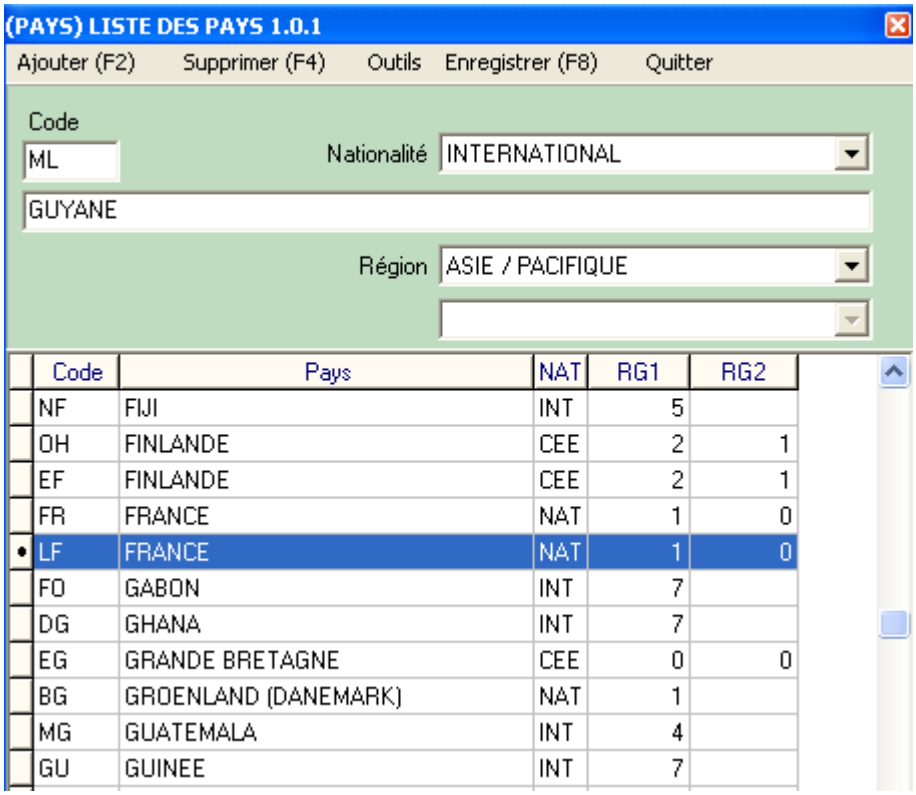

Code	Pays	NAT	RG1	RG2
NF	FIJI	INT	5	
OH	FINLANDE	CEE	2	1
EF	FINLANDE	CEE	2	1
FR	FRANCE	NAT	1	0
LF	FRANCE	NAT	1	0
FO	GABON	INT	7	
DG	GHANA	INT	7	
EG	GRANDE BRETAGNE	CEE	0	0
BG	GROENLAND (DANEMARK)	NAT	1	
MG	GUATEMALA	INT	4	
GU	GUINEE	INT	7	

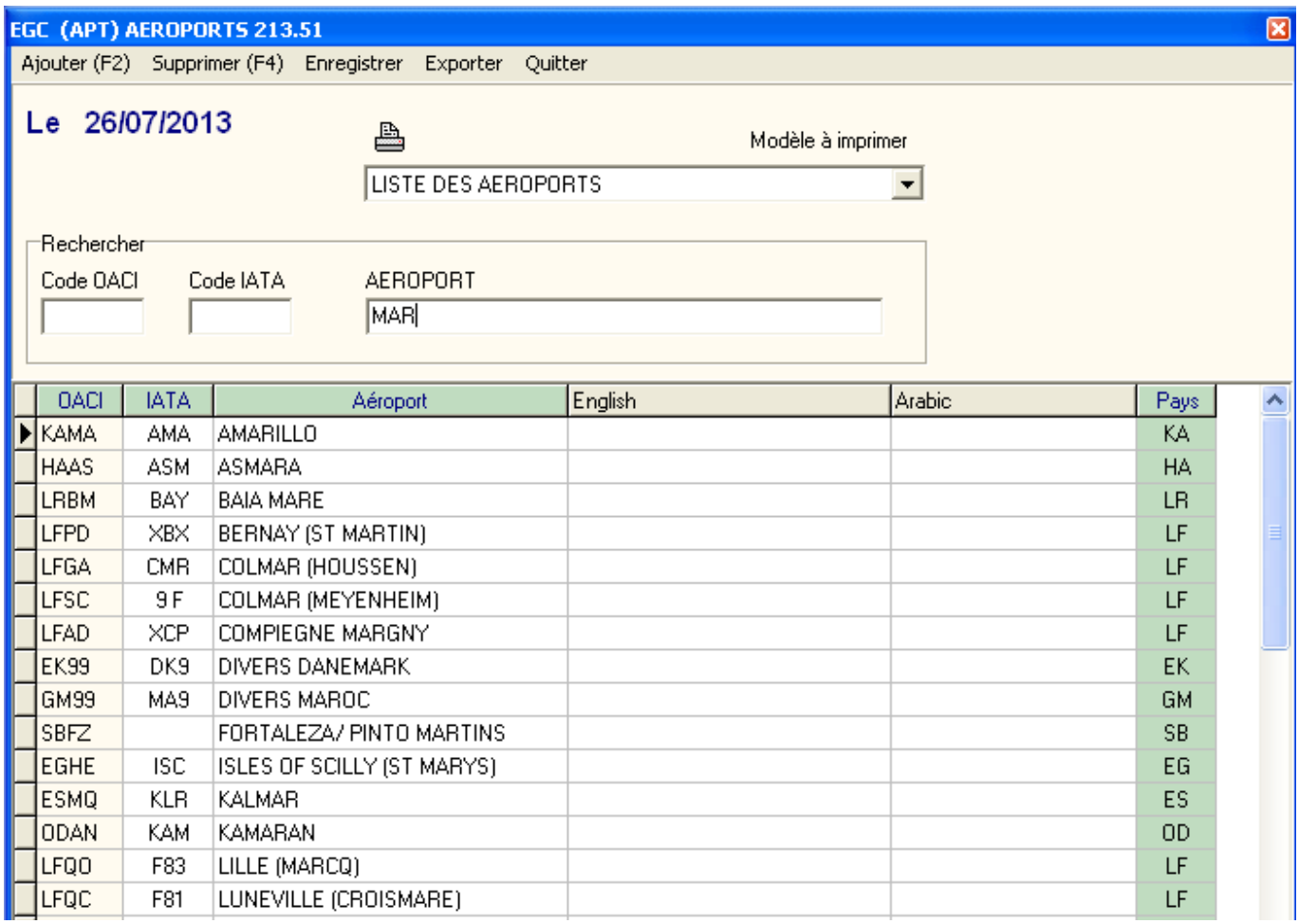

OACI	IATA	Aéroport	English	Arabic	Pays
KAMA	AMA	AMARILLO			KA
HAAS	ASM	ASMARA			HA
LRBM	BAY	BAIA MARE			LR
LFPD	XBX	BERNAY (ST MARTIN)			LF
LFGA	CMR	COLMAR (HOUSSEN)			LF
LFSC	9 F	COLMAR (MEYENHEIM)			LF
LFAD	XCP	COMPIEGNE MARGNY			LF
EK99	DK9	DIVERS DANEMARK			EK
GM99	MA9	DIVERS MAROC			GM
SBFZ		FORTALEZA/ PINTO MARTINS			SB
EGHE	ISC	ISLES OF SCILLY (ST MARYS)			EG
ESMQ	KLR	KALMAR			ES
ODAN	KAM	KAMARAN			OD
LFQO	F83	LILLE (MARCQ)			LF
LFQC	F81	LUNEVILLE (CROISMARE)			LF

La base de données fournie avec Airport Manager contient plus de 2000 aéroports et pays.

Pistes, natures de vol

But

Créer, consulter, modifier, voire supprimer les données techniques propres à l'aéroport.

Données gérées

1. Pistes
2. Parkings avions
3. Horaires ATS
4. Natures de vol

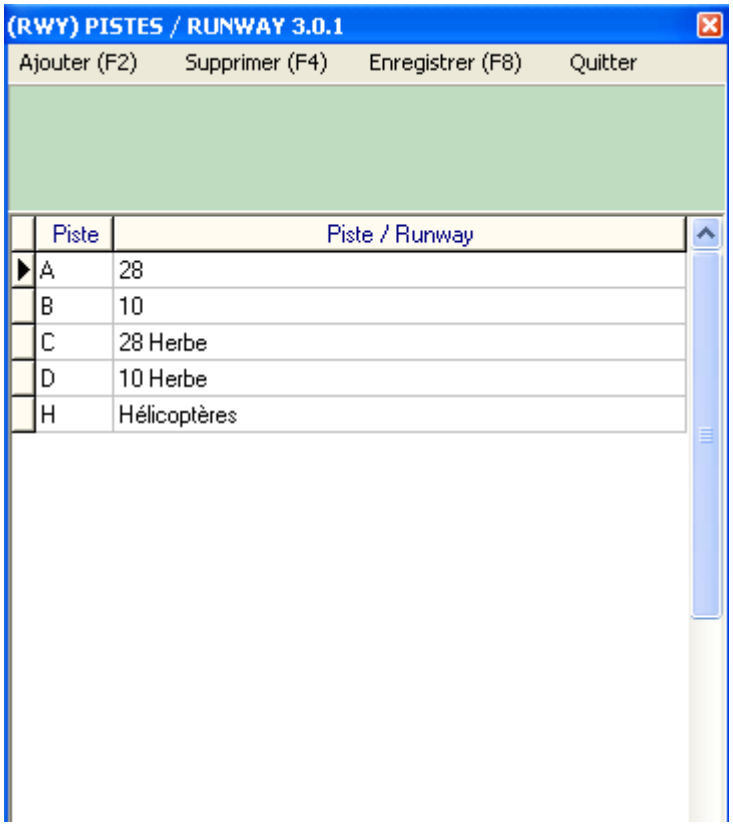
(RWY) PISTES / RUNWAY 3.0.1
Ajouter (F2)
Supprimer (F4)
Enregistrer (F8)
Quitter
Piste
Piste / Runway
A
28
B
10
C
28 Herbe
D
10 Herbe
H
Hélicoptères

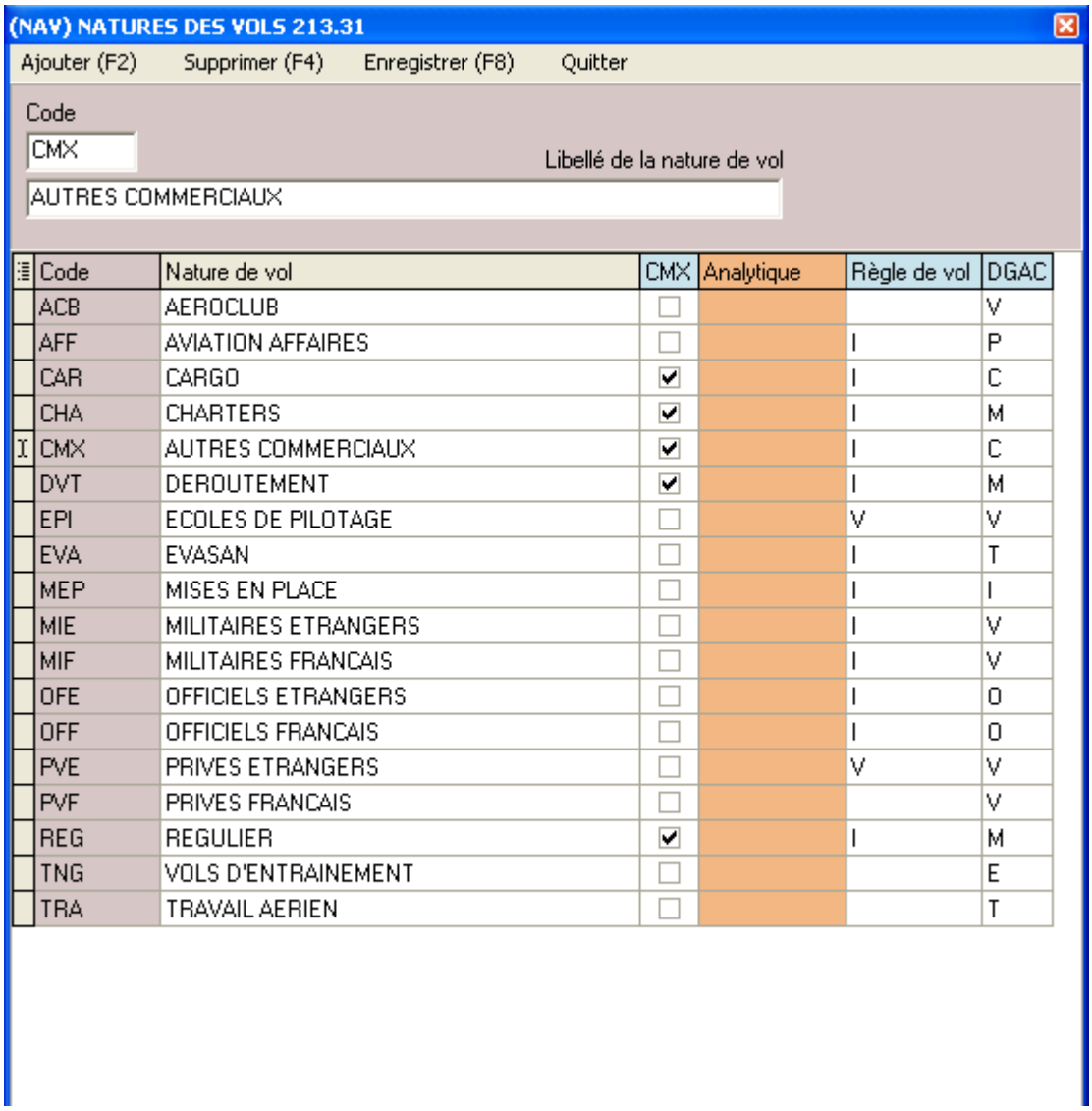
(NAV) NATURES DES VOLS 213.31
Ajouter (F2)
Supprimer (F4)
Enregistrer (F8)
Quitter
Code
CMX
Libellé de la nature de vol
AUTRES COMMERCIAUX
Code
Nature de vol
CMX
Analytique
Règle de vol
DGAC
ACB
AEROCLUB
V
AFF
AVIATION AFFAIRES
I
P
CAR
CARGO
I
C
CHA
CHARTERS
I
M
CMX
AUTRES COMMERCIAUX
I
C
DVT
DEROUTEMENT
I
M
EPI
ECOLES DE PILOTAGE
V
V
EVA
EVASAN
I
T
MEP
MISES EN PLACE
I
I
MIE
MILITAIRES ETRANGERS
I
V
MIF
MILITAIRES FRANCAIS
I
V
OFE
OFFICIELS ETRANGERS
I
O
OFF
OFFICIELS FRANCAIS
I
O
PVE
PRIVES ETRANGERS
V
V
PVF
PRIVES FRANCAIS
V
REG
REGULIER
I
M
TNG
VOLS D'ENTRAINEMENT
E
TRA
TRAVAIL AERIEN
T

La personnalisation des données est un des points forts.

Levers / Couchers de soleil

But

Consulter, calculer les levers et couchers de soleil.

Données gérées

1. Coordonnées géographiques
2. Altitude
3. Heures en TU

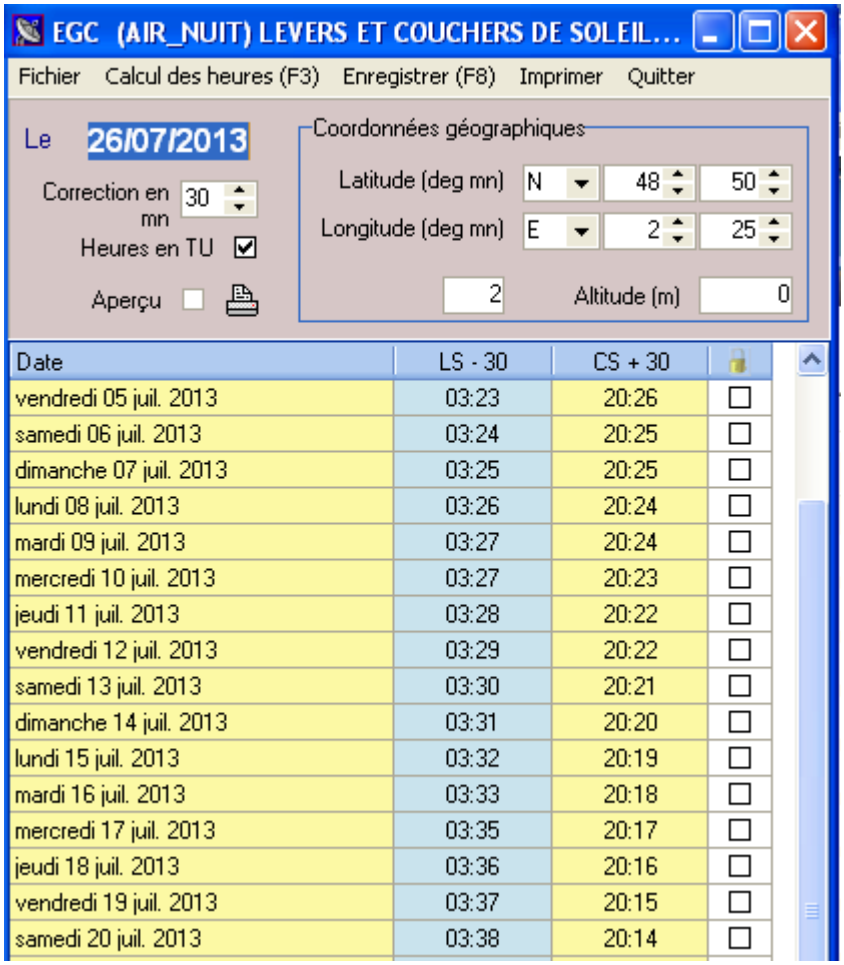

Clients

But

Créer, consulter, modifier, voire supprimer des fichiers clients.

Données gérées

1. Nom, coordonnées des clients, et mode de règlement
2. Adresses de facturation
3. Répertoire téléphonique
4. Prix nets et forfaits
5. Tiers à facturer
6. Redevances domaniales à facturer
7. Crédit client (Crédit d'atterrissages – forfait de n touchées)
8. 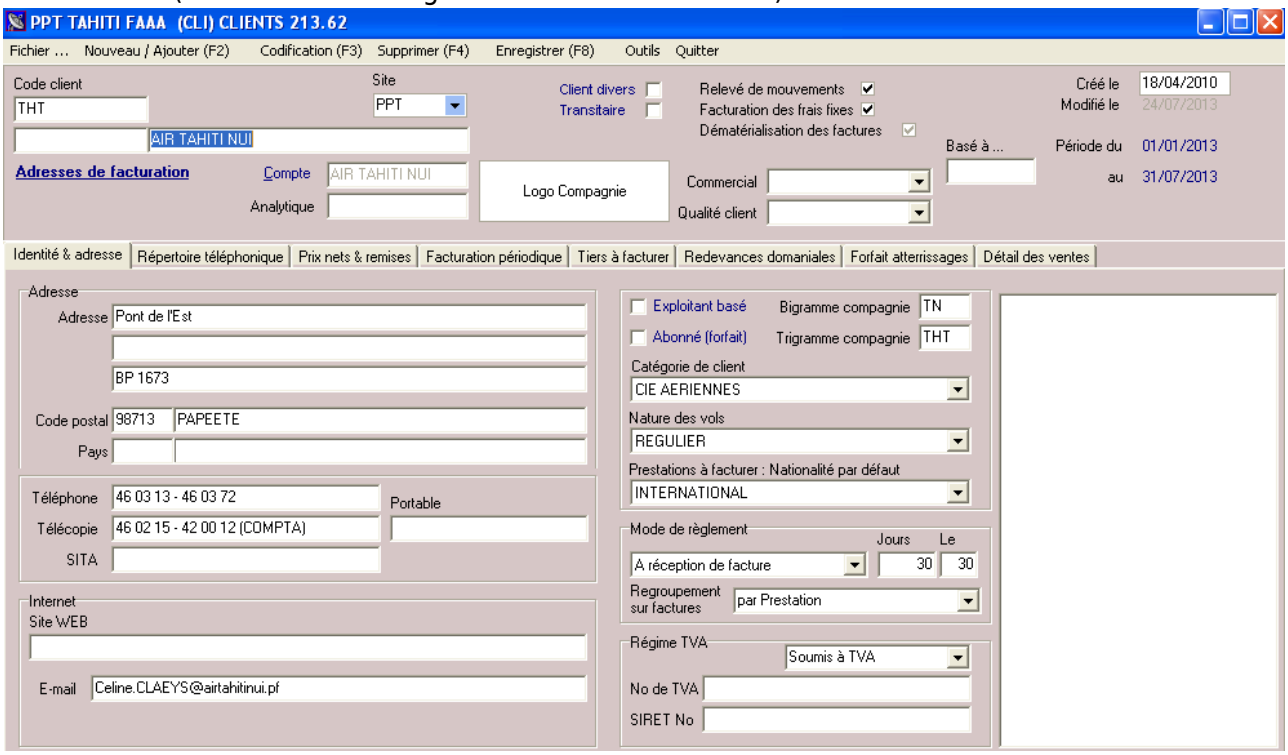

   Historique des factures et avoirs



Chaque client est identifié par 2 codes :

1. son code client composé de 1 à 10 caractères alphanumériques ;
2. son n° de compte comptable.

Airport Manager propose une aide pour la codification des clients.

L'option « outils » du menu offre une fonction permettant la fusion de plusieurs fiches clients en une seule (utile lorsque plusieurs fiches ont été créées pour un même client).

L'onglet « prix nets et remises » permet d'enregistrer des prix et des conditions tarifaires spécifiques à chaque client.

L'onglet « Tiers à facturer » est utilisé lorsque certaines prestations doivent être facturées automatiquement à un ou plusieurs autres clients.

L'onglet « Redevances domaniales » permet d'enregistrer des conventions sur une période ajustable. Cela permet une édition automatique des factures associées.

Types d'aéronefs et immatriculations

But

Créer, consulter, modifier, voire supprimer des immatriculations et des types d'aéronefs.

Données gérées

1. Immatriculation
2. Type d'aéronef
3. Masse maximale au décollage (MTOW)
4. Données statistiques (propulsion, nombre de moteurs, sièges, ...).

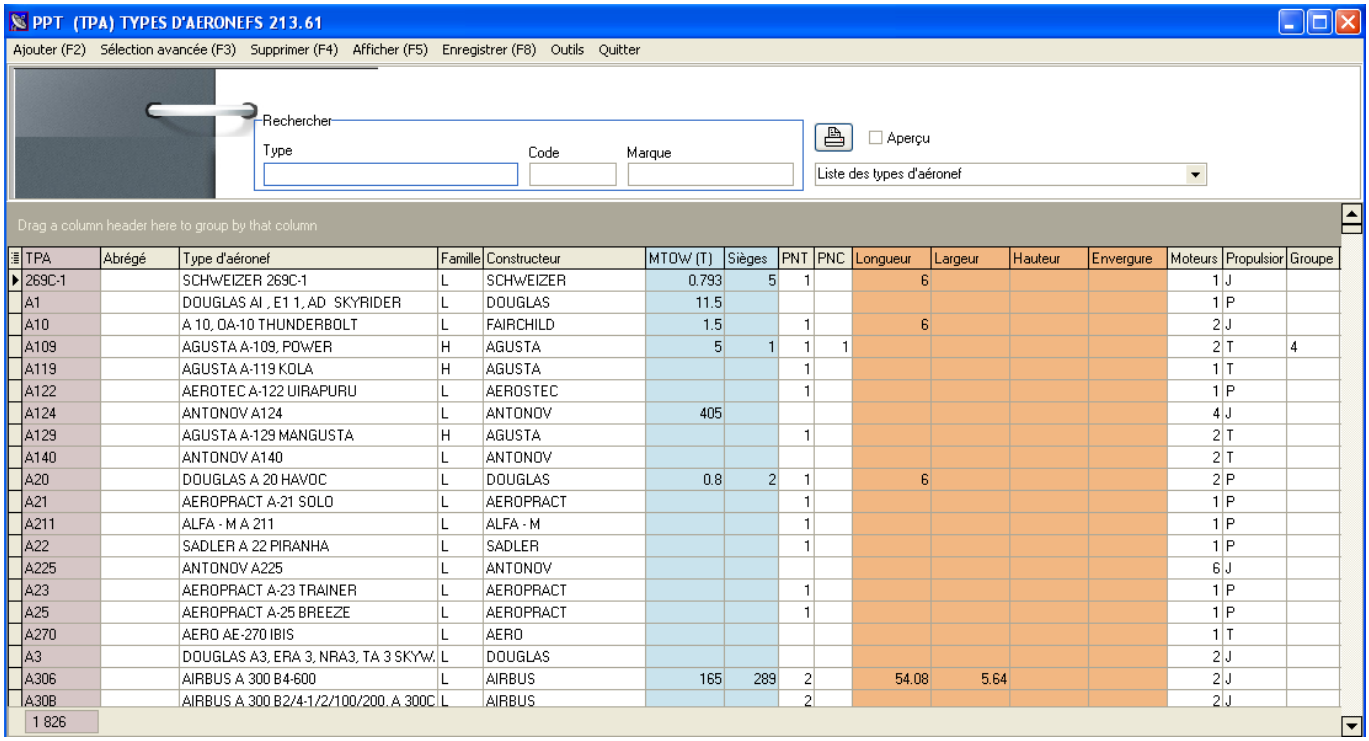

TPA	Abrégé	Type d'aéronef	Famille	Constructeur	MTOW (T)	Sièges	PNT	PNC	Longueur	Largeur	Hauteur	Envergure	Moteurs	Propulsior	Groupe
269C-1		SCHWEIZER 269C-1	L	SCHWEIZER	0.793	5	1		6				1	J	
A1		DOUGLAS AI , E1 1, AD SKYRIDER	L	DOUGLAS	11.5								1	P	
A10		A 10, OA-10 THUNDERBOLT	L	FAIRCHILD	1.5		1		6				2	J	
A109		AGUSTA A-109, POWER	H	AGUSTA	5	1	1	1					2	T	4
A119		AGUSTA A-119 KOLA	H	AGUSTA			1						1	T	
A122		AEROTEC A-122 URAPURU	L	AEROSTEC			1						1	P	
A124		ANTONOV A124	L	ANTONOV	405								4	J	
A129		AGUSTA A-129 MANGUSTA	H	AGUSTA			1						2	T	
A140		ANTONOV A140	L	ANTONOV									2	T	
A20		DOUGLAS A 20 HAVOC	L	DOUGLAS	0.8	2	1		6				2	P	
A21		AEROPRACT A-21 SOLO	L	AEROPRACT			1						1	P	
A211		ALFA - M A 211	L	ALFA - M			1						1	P	
A22		SADLER A 22 PIRANHA	L	SADLER			1						1	P	
A225		ANTONOV A225	L	ANTONOV									6	J	
A23		AEROPRACT A-23 TRAINER	L	AEROPRACT			1						1	P	
A25		AEROPRACT A-25 BREEZE	L	AEROPRACT			1						1	P	
A270		AERO AE-270 IBIS	L	AERO									1	T	
A3		DOUGLAS A3, ERA 3, NRA3, TA 3 SKYW.	L	DOUGLAS									2	J	
A306		AIRBUS A 300 B4-600	L	AIRBUS	165	289	2		54.08	5.64			2	J	
A30B		AIRBUS A 300 B2/4-1/2/100/200, A 300C	L	AIRBUS			2						2	J	

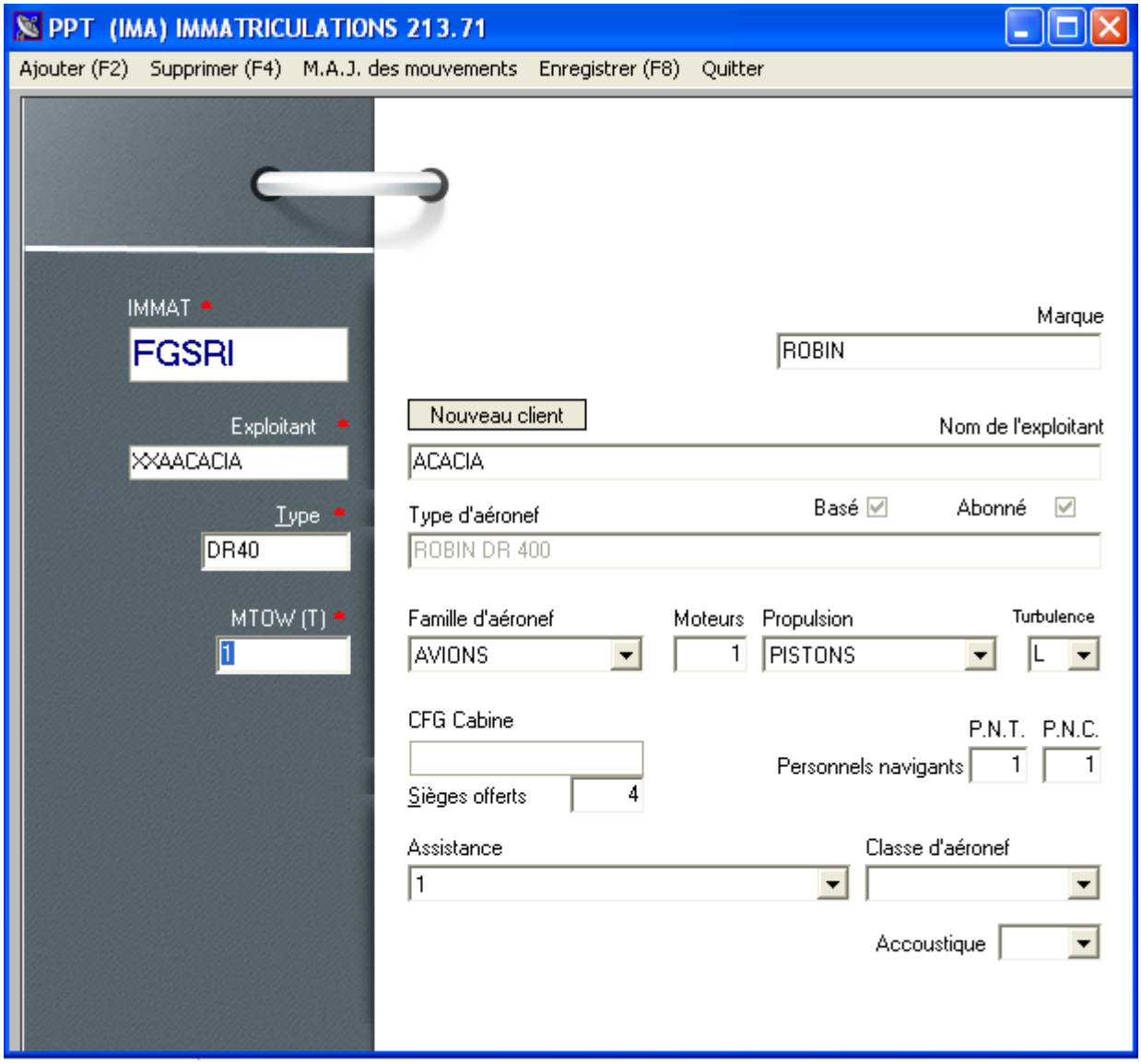

Plus de 1700 types d’aéronefs codifiés OACI sont initialisés dans la base de données.

La MTOW de chaque immatriculation peut être modifiée sans changer celle contenue dans le type d’aéronef.

Tarifs

Redevances aéronautiques

But

Créer, consulter, modifier, paramétrer, voire supprimer les redevances aéronautiques et leurs tarifs.

Données gérées

1. Redevances aéronautiques
2. Grilles de prix avec leurs conditions d'application
3. Remises conditionnelles
4. Majorations

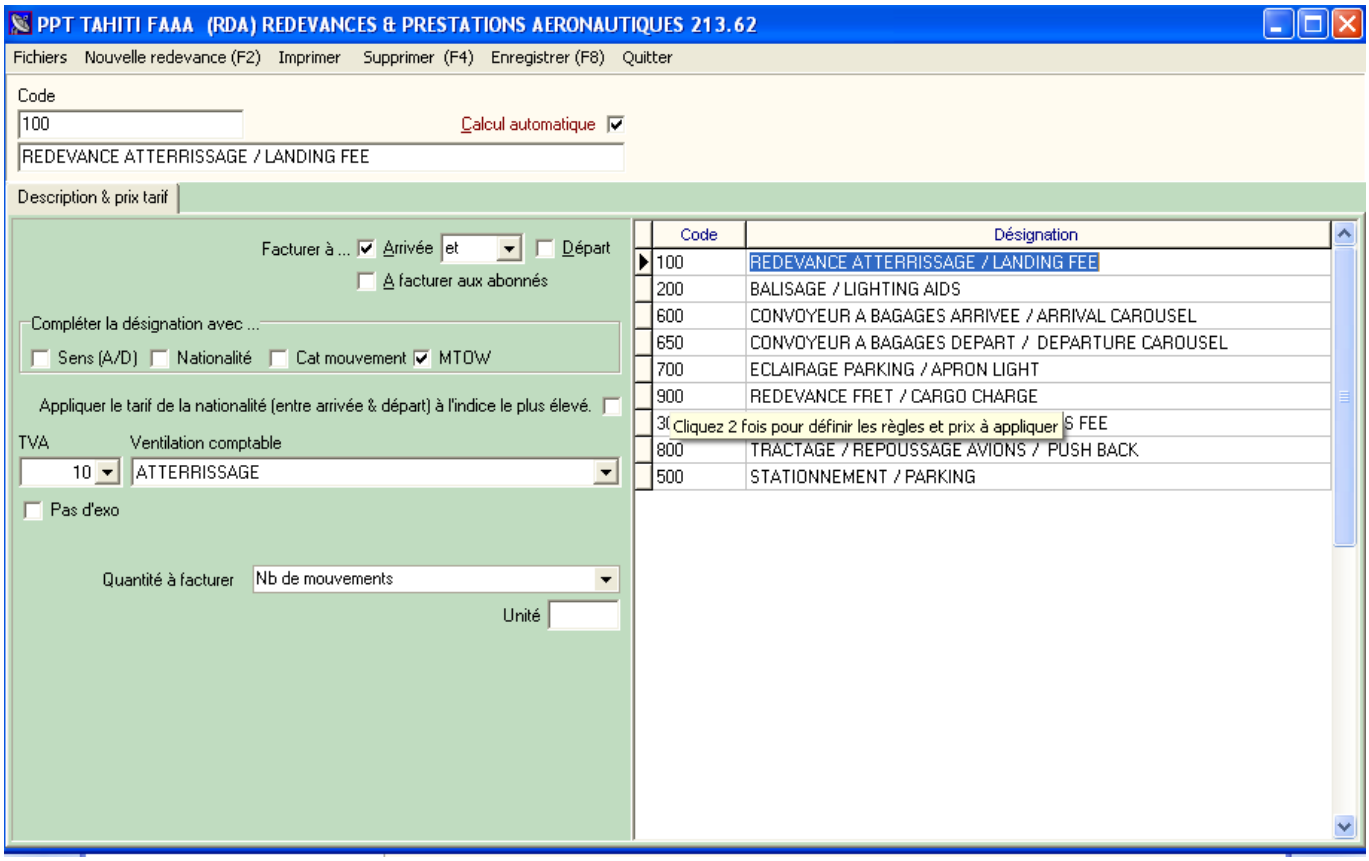

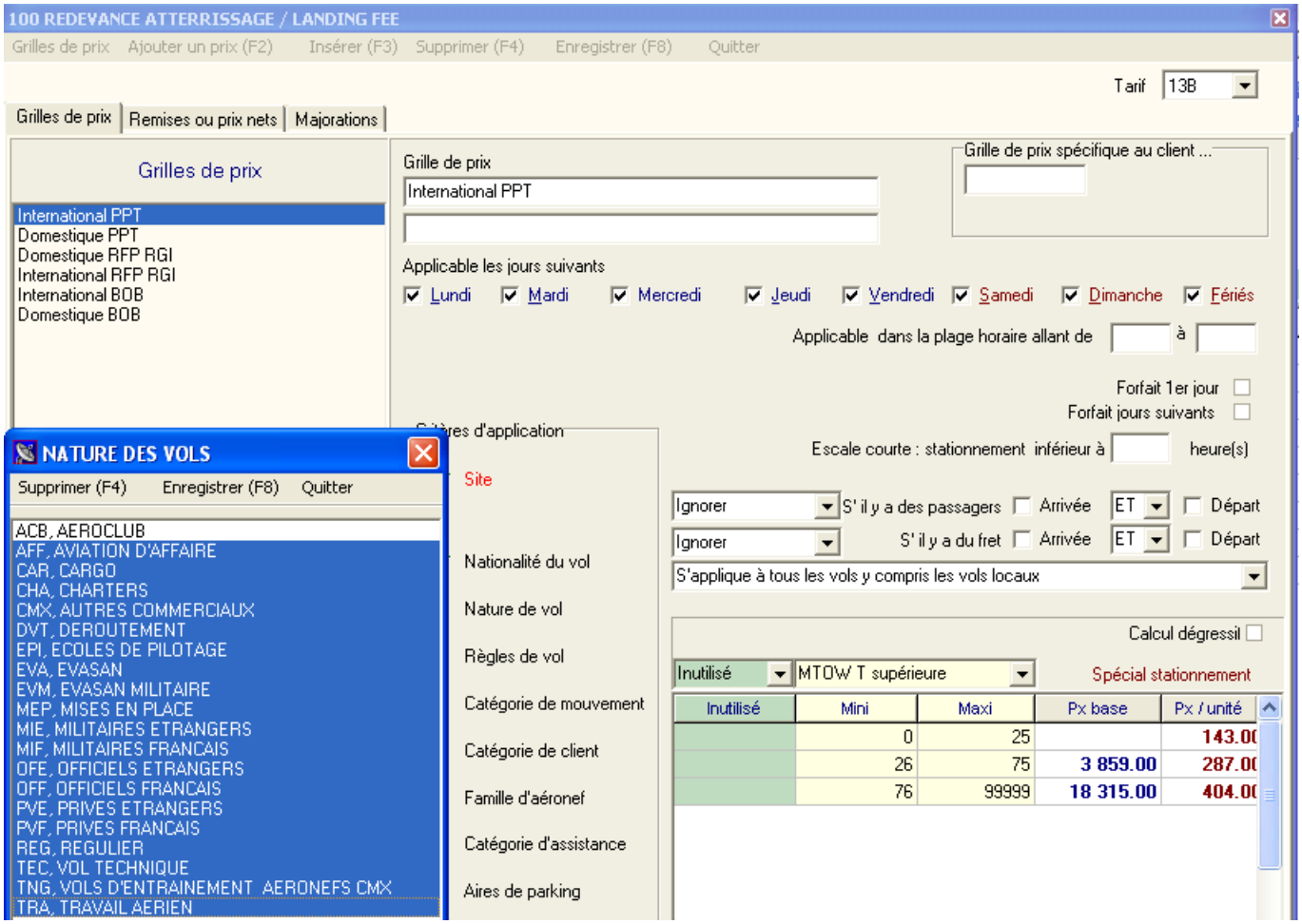

Redevances domaniales et aéronautiques

But

Créer, consulter, modifier, paramétrer, voire supprimer les redevances aéronautiques et leurs tarifs.

Données gérées

1. Redevances domaniales
2. Redevances et prestations aéronautiques
3. Textes descriptifs

4. 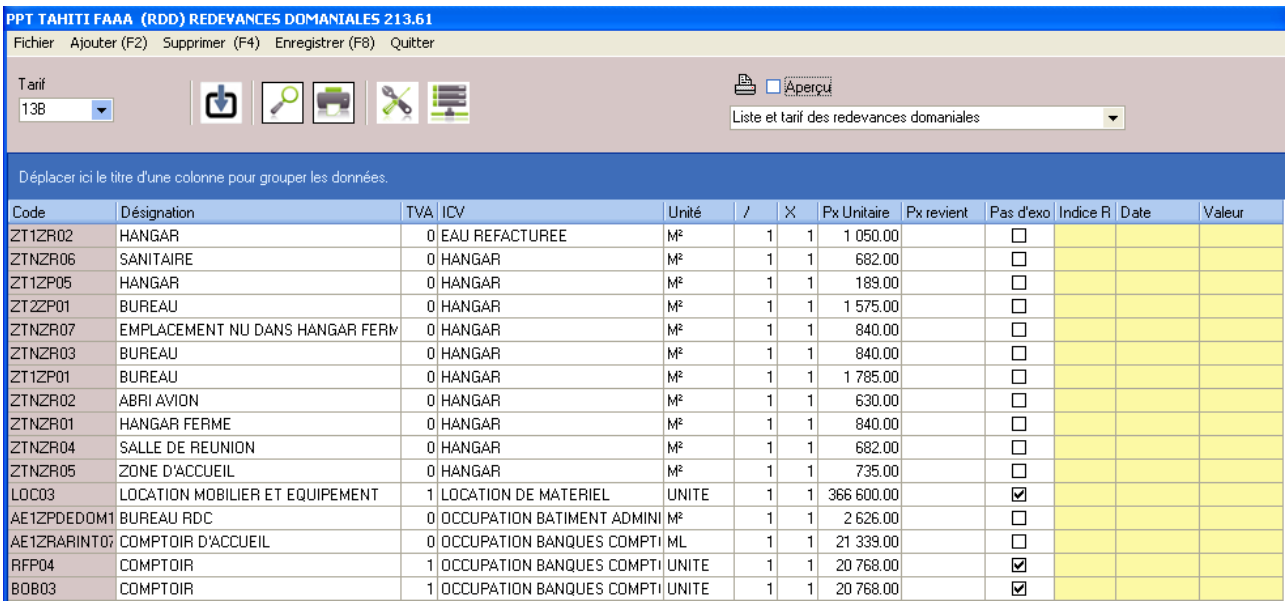
PPT TAHITI FAAA (RDD) REDEVANCES DOMANIALES 213.61

Fichier Ajouter (F2) Supprimer (F4) Enregistrer (F8) Quitter

Tarif 13B — Aperçu — Liste et tarif des redevances domaniales

Déplacer ici le titre d'une colonne pour grouper les données.

Code	Désignation	TVA	ICV	Unité	/	X	Px Unitaire	Px revient	Pas d'exo	Indice R	Date	Valeur
ZT1ZR02	HANGAR	0	EAU REFACTUREE	M²	1	1	1 050.00		☐			
ZTNZR06	SANITAIRE	0	HANGAR	M²	1	1	682.00		☐			
ZT1ZP05	HANGAR	0	HANGAR	M²	1	1	189.00		☐			
ZT2ZP01	BUREAU	0	HANGAR	M²	1	1	1 575.00		☐			
ZTNZR07	EMPLACEMENT NU DANS HANGAR FERM	0	HANGAR	M²	1	1	840.00		☐			
ZTNZR03	BUREAU	0	HANGAR	M²	1	1	840.00		☐			
ZT1ZP01	BUREAU	0	HANGAR	M²	1	1	1 785.00		☐			
ZTNZR02	ABRI AVION	0	HANGAR	M²	1	1	630.00		☐			
ZTNZR01	HANGAR FERME	0	HANGAR	M²	1	1	840.00		☐			
ZTNZR04	SALLE DE REUNION	0	HANGAR	M²	1	1	682.00		☐			
ZTNZR05	ZONE D'ACCUEIL	0	HANGAR	M²	1	1	735.00		☐			
LOC03	LOCATION MOBILIER ET EQUIPEMENT	1	LOCATION DE MATERIEL	UNITE	1	1	366 600.00		☑			
AE1ZPDEDOM1	BUREAU RDC	0	OCCUPATION BATIMENT ADMINI	M²	1	1	2 626.00		☐			
AE1ZRARINT07	COMPTOIR D'ACCUEIL	0	OCCUPATION BANQUES COMPTI	ML	1	1	21 339.00		☐			
RFP04	COMPTOIR	1	OCCUPATION BANQUES COMPTI	UNITE	1	1	20 768.00		☑			
BOB03	COMPTOIR	1	OCCUPATION BANQUES COMPTI	UNITE	1	1	20 768.00		☑			

Prix et TVA



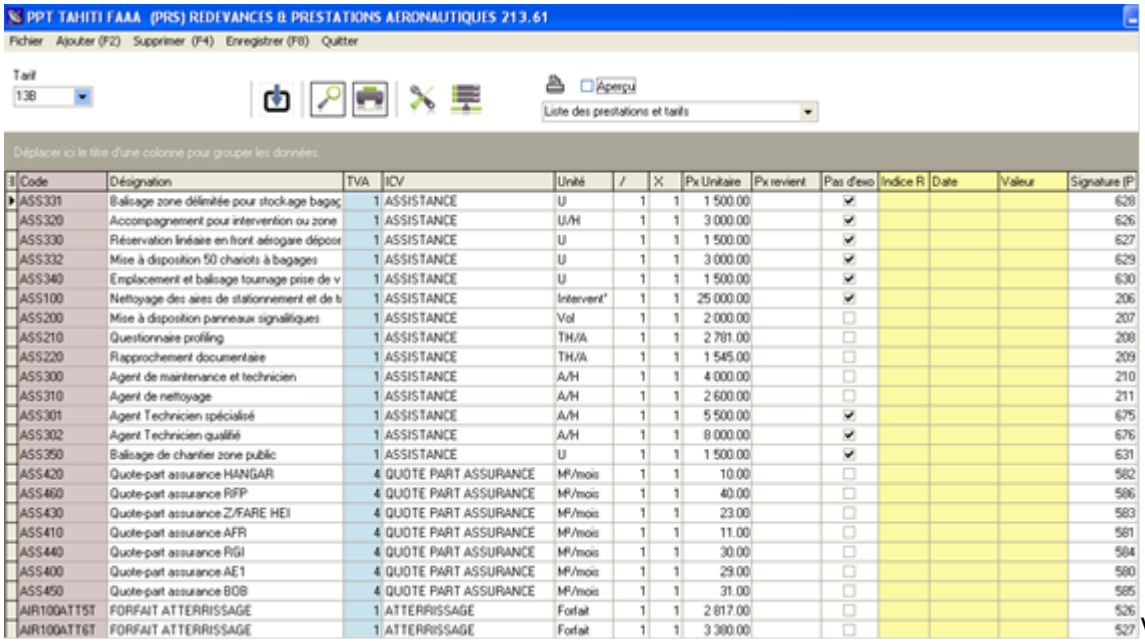
PPT TAHITI FAAA (PRS) REDEVANCES & PRESTATIONS AERONAUTIQUES 213.61

Fichier Ajouter (F2) Supprimer (F4) Enregistrer (F8) Quitter

Tarif 13B — Aperçu — Liste des prestations et tarifs

Déplacer ici le titre d'une colonne pour grouper les données.

Code	Désignation	TVA	ICV	Unité	/	X	Px Unitaire	Px revient	Pas d'exo	Indice R	Date	Valeur	Signature (P
ASS331	Balisage zone délimitée pour stockage bagag	1	ASSISTANCE	U	1	1	1 500.00		☑				628
ASS320	Accompagnement pour intervention ou zone	1	ASSISTANCE	U/H	1	1	3 000.00		☑				626
ASS330	Réservation linéaire en front aérogare dépose	1	ASSISTANCE	U	1	1	1 500.00		☑				627
ASS332	Mise à disposition 50 chariots à bagages	1	ASSISTANCE	U	1	1	3 000.00		☑				629
ASS340	Emplacement et balisage tournage prise de v	1	ASSISTANCE	U	1	1	1 500.00		☑				630
ASS100	Nettoyage des aires de stationnement et de t	1	ASSISTANCE	Intervent°	1	1	25 000.00		☑				206
ASS200	Mise à disposition panneaux signalitiques	1	ASSISTANCE	Vol	1	1	2 000.00		☐				207
ASS210	Questionnaire profiling	1	ASSISTANCE	TH/A	1	1	2 781.00		☐				208
ASS220	Rapprochement documentaire	1	ASSISTANCE	TH/A	1	1	1 545.00		☐				209
ASS300	Agent de maintenance et technicien	1	ASSISTANCE	A/H	1	1	4 000.00		☐				210
ASS310	Agent de nettoyage	1	ASSISTANCE	A/H	1	1	2 600.00		☐				211
ASS301	Agent Technicien spécialisé	1	ASSISTANCE	A/H	1	1	5 500.00		☑				675
ASS302	Agent Technicien qualifié	1	ASSISTANCE	A/H	1	1	8 000.00		☑				676
ASS350	Balisage de chantier zone public	1	ASSISTANCE	U	1	1	1 500.00		☑				631
ASS420	Quote-part assurance HANGAR	4	QUOTE PART ASSURANCE	MF/mois	1	1	10.00		☐				582
ASS460	Quote-part assurance RFP	4	QUOTE PART ASSURANCE	MF/mois	1	1	40.00		☐				586
ASS430	Quote-part assurance Z/FARE HEI	4	QUOTE PART ASSURANCE	MF/mois	1	1	23.00		☐				583
ASS410	Quote-part assurance AFR	4	QUOTE PART ASSURANCE	MF/mois	1	1	11.00		☐				581
ASS440	Quote-part assurance RGI	4	QUOTE PART ASSURANCE	MF/mois	1	1	30.00		☐				584
ASS400	Quote-part assurance AE1	4	QUOTE PART ASSURANCE	MF/mois	1	1	29.00		☐				580
ASS450	Quote-part assurance BOB	4	QUOTE PART ASSURANCE	MF/mois	1	1	31.00		☐				585
AIR100ATT5T	FORFAIT ATTERRISSAGE	1	ATTERRISSAGE	Forfait	1	1	2 817.00		☐				526
AIR100ATT6T	FORFAIT ATTERRISSAGE	1	ATTERRISSAGE	Forfait	1	1	3 380.00		☐				527

Vous pouvez inscrire les redevances domaniales à facturer dans chaque fiche client concernée. La colonne « n mois » indique la périodicité de facturation.

Trafic aérien

Programme de vols réguliers

But

Créer, consulter, modifier, paramétrer, supprimer les programmes de vol été / hiver.

Données gérées

1. Programmes de vols (été / hiver) et dates d'effet
2. Listes des n° de vol : horaires, provenance destination, jours de validité
3. Délestages
4. Escales
5. Informations téléaffichage

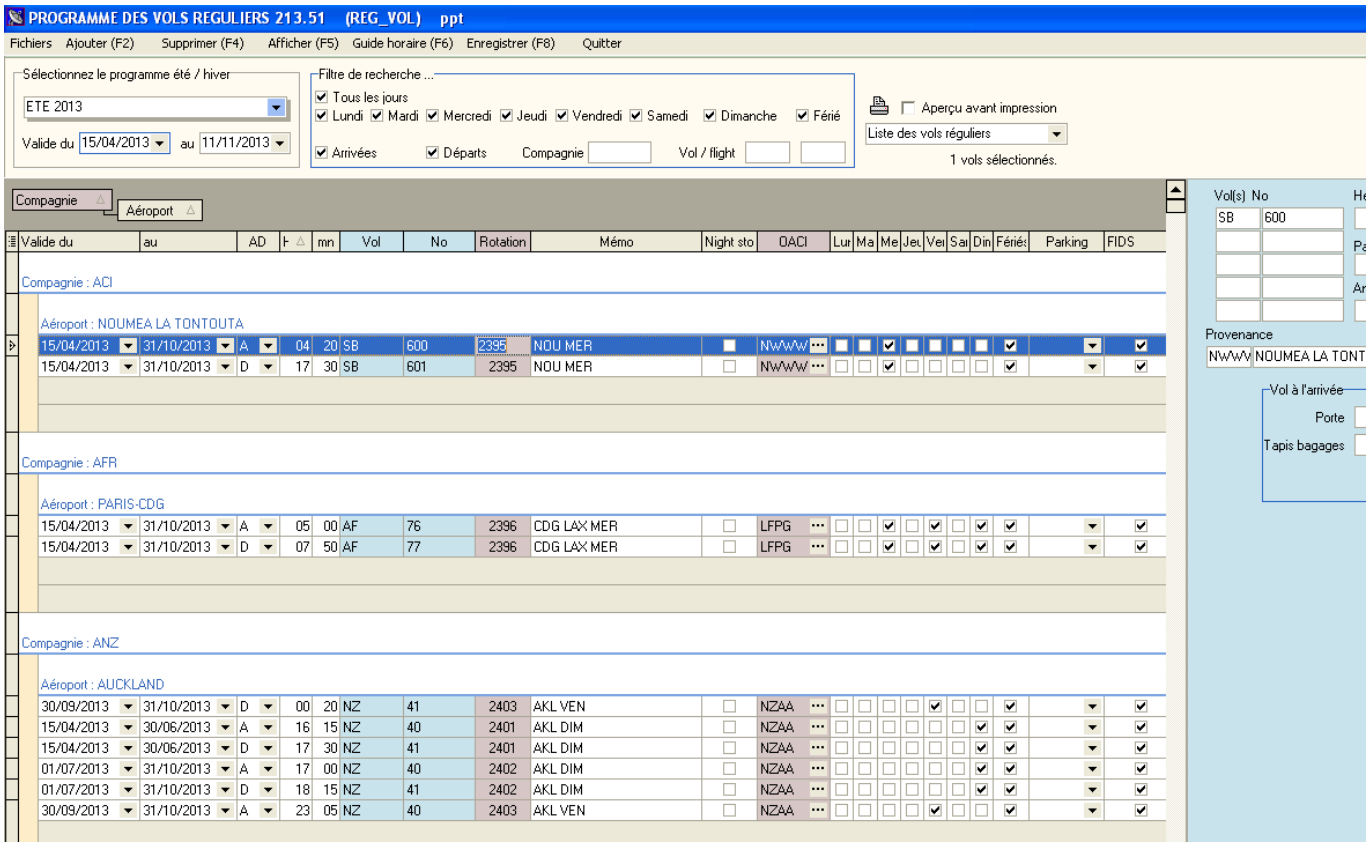



1. Eté / Hiver : vous pouvez définir les dates de validité de ces 2 programmes. Cependant, les dates d'effet de chaque n° de vol peuvent être modifiées individuellement.
2. Délestage : concerne les vols qui n'auront pas lieu entre 2 dates.
3. Escales : permet d'enregistrer l'éventuelle liste des escales d'un n° de vol.
4. Les programmes de vol peuvent être importés depuis les messages IATA, SITA ou ARINC lorsque la compagnie les diffuse par cette voie. Cela nécessite d'attacher une adresse IATA au téléaffichage (exemple CDGASXA).

Validation des vols

But

1. Afficher, voire compléter la prévision des vols du jour, calculée à partir du programme des vols réguliers.
2. Ajouter des prévisions de vols supplémentaires (charters, mise en place, etc...).
3. Valider les vols en temps réel en renseignant immatriculation, heures blocs, passagers et fret.
4. Renseigner les informations transmises au téléaffichage.

Données gérées

1. Prévisions de vol
2. Informations de téléaffichage
3. Génération automatique des mouvements aériens
4. Gestion des irrégularités commerciales (retards et vols annulés)

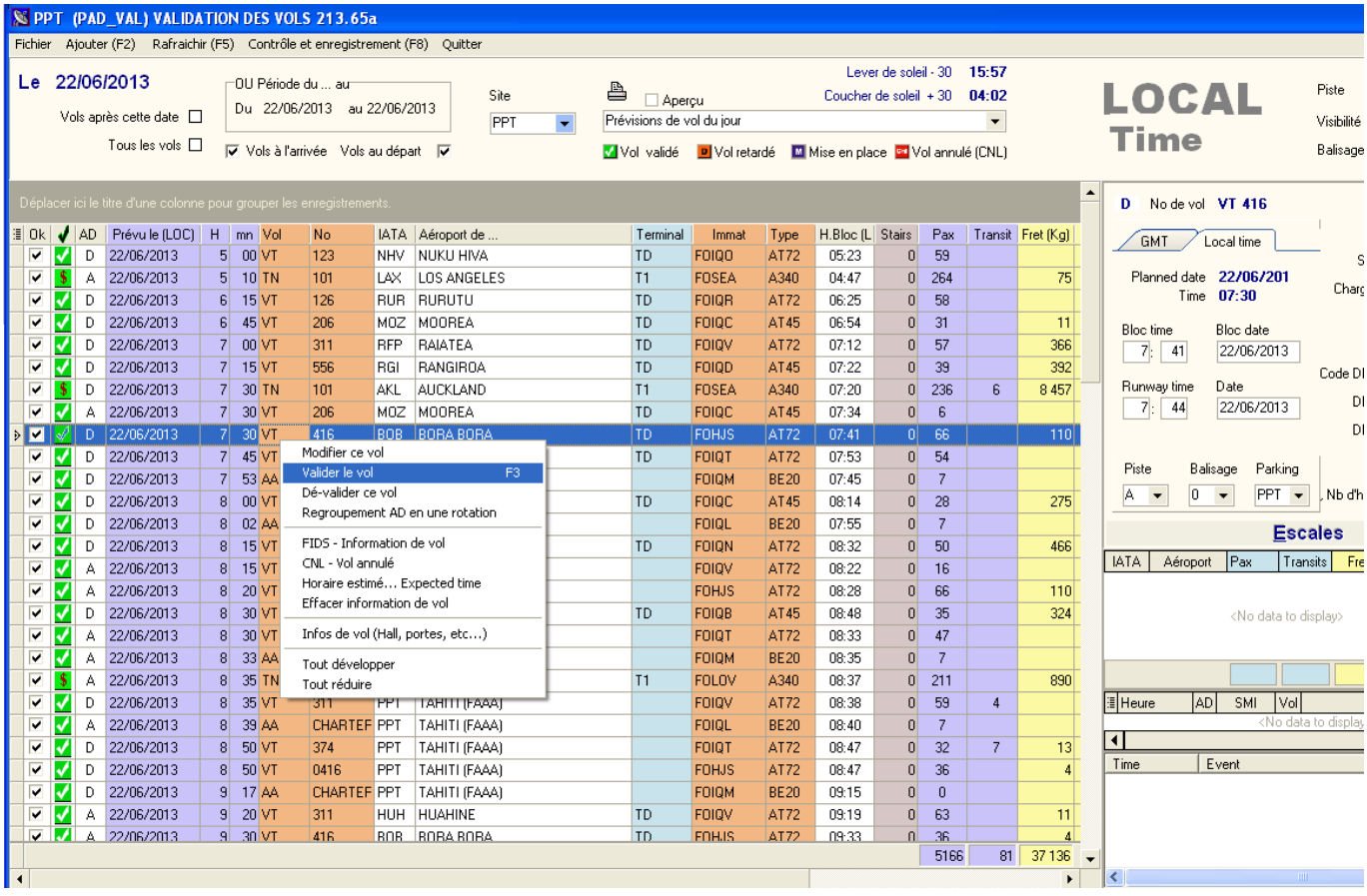



1. Informations de téléaffichage : utilisée avec **Airport Manager FIDS**.
2. Irrégularités commerciales : retards et vols annulés (CNL) sont automatiquement mémorisés.
3. Gestion des horaires estimés ainsi que les différentes informations du vol (portes, hall...).

4. Escales : permet d’enregistrer l’éventuelle liste des escales d’un n° de vol.

Mouvements aériens

But

1. Compléter et / ou saisir les « strips» de l’aviation civile ainsi que les prestations à facturer.
2. Saisir les débits carburants et éventuellement les facturer au comptant.
3. Calculer et imprimer des factures au comptant.
4. Imprimer des relevés de mouvements aériens.

Données gérées

1. Mouvements aériens et escales, passagers, fret, données aviation civile
2. Débits carburants et factures
3. Prestations à facturer
4. Factures au comptant

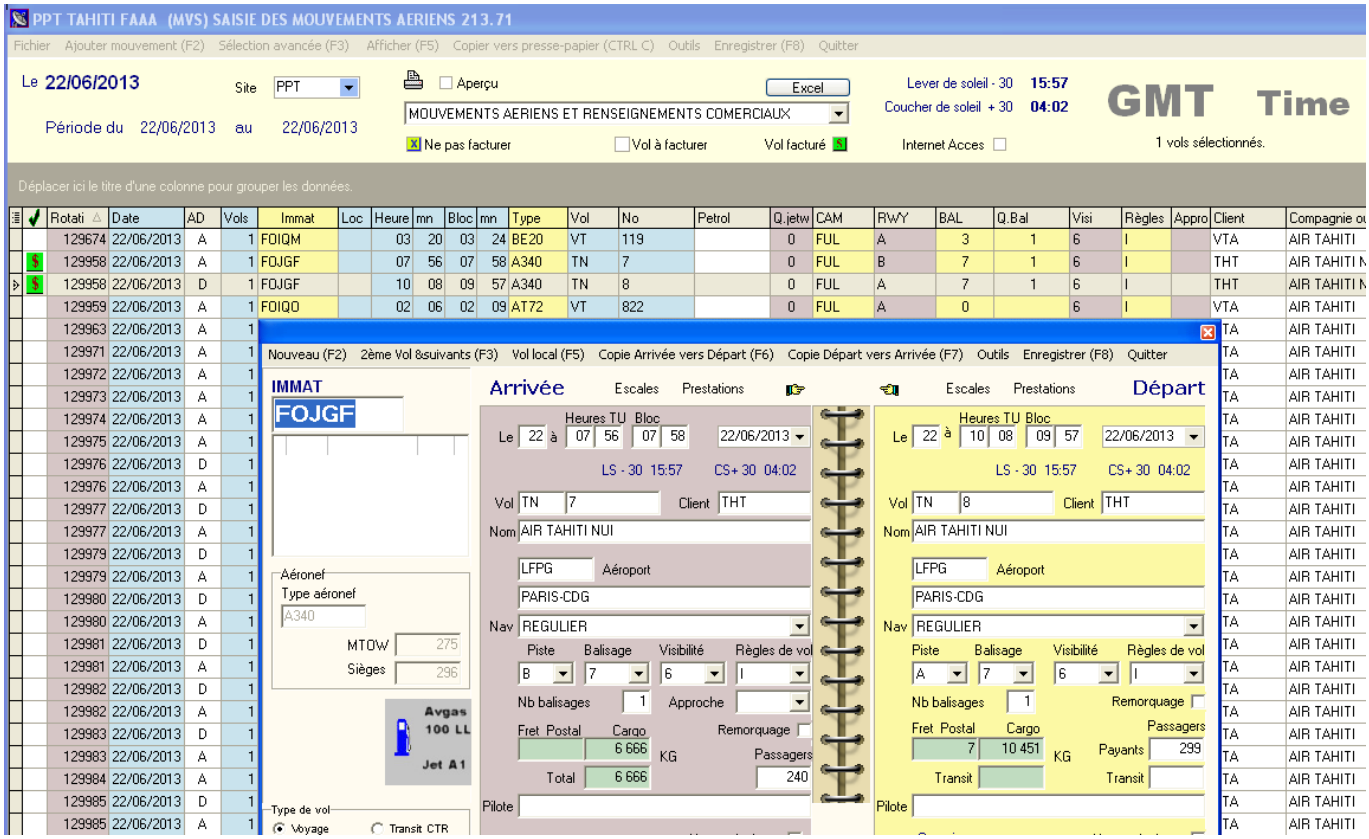

1. Tri et classement des données : des fonctions simples et puissantes vous permettent de trier et de classer les mouvements aériens.
2. Factures pro forma et factures au comptant : en sélectionnant un ou plusieurs mouvements aériens, vous pouvez calculer et imprimer soit une facture pro forma, soit une facture au comptant.

3. Passagers et fret peuvent être répartis par escale.

TAHITI FAAA

MOUVEMENTS AERIENS ET RENSEIGNEMENTS COMERCIAUX

02/08/2013 10:15

Période du **22/06/2013** au **22/06/2013**

	Date	Heure	Immat	No de vol	Compagnie	Aéroport	Sièges	PAX Arrivée	PASSAGERS AU DEPART Adultes	1/2tarif	Corresp	Service	Total	PAX Transit	FRET EN KG Cial	Poste	Transit
D	22/06/2013	00:08	FOIQR	VT447	VTA	NTTB BORA BORA	66		34				**34**		292		
A	22/06/2013	00:09	FOIQL	VT107	VTA	NTGD APATAKI	10	**3**							22	11	
D	22/06/2013	00:12	FBXZX		ACBNTAA	NTAA TAHITI FAAA	4										
D	22/06/2013	00:28	FOIQB	VT121	VTA	NTTP MAUPITI	48		48				**48**				
D	22/06/2013	00:50	FXGAK	GUEPART	MIFFNY	NTAA TAHITI FAAA	5										
A	22/06/2013	01:07	FBXZX		ACBNTAA	NTAA TAHITI FAAA	4										
A	22/06/2013	01:32	FOIQT	VT244	VTA	NTTM MOOREA	66	**60**							15		
A	22/06/2013	01:37	FOIQC	VT588	VTA	NTHE AHE	48	**26**							35	1	
D	22/06/2013	01:46	FOIQF	AMTECHNI	RHL	NTAA TAHITI FAAA	19										
D	22/06/2013	01:49	FOCNX		EPINTAAC	NTAA TAHITI FAAA	4										
A	22/06/2013	01:54	FOIQF	AMTECHNI	RHL	NTAA TAHITI FAAA	19										
A	22/06/2013	01:58	FOCNX		EPINTAAC	NTAA TAHITI FAAA	4										
A	22/06/2013	02:06	FOIQO	VT822	VTA	NTMD NUKU HIVA	66	**53**							80		
A	22/06/2013	02:25	FOKMB		XXDTBSA	NTTE TETIAROA	0										
D	22/06/2013	02:25	FOIQT	VT442	VTA	NTTB BORA BORA	66		66				**66**		78	58	
A	22/06/2013	02:31	FOIQV	VT550	VTA	NTGC TIKEHAU	66	**38**							396		
D	22/06/2013	02:45	FAZOF		PVTNTAA	NTAA TAHITI FAAA	0										
A	22/06/2013	02:48	FAZOF		PVTNTAA	NTAA TAHITI FAAA	0										
A	22/06/2013	02:52	FOIQN	VT562	VTA	NTTG RANGIROA	66	**24**							70	2	
A	22/06/2013	02:56	FOIQD	VT733	VTA	NTTP MAUPITI	48	**43**							16	23	
A	22/06/2013	03:00	FOIQR	VT447	VTA	NTTM MOOREA	66	**62**							2		
D	22/06/2013	03:00	FOIQO	VT510	VTA	NTTG RANGIROA	66		40				**40**		418		
A	22/06/2013	03:02	FOHJS	VT931	VTA	NTTV RAIVAVAE	66	**58**							53	38	
A	22/06/2013	03:13	FXGAK	GUEPART	MIFFNY	NTAA TAHITI FAAA	5										
A	22/06/2013	03:20	FOIQM	VT119	VTA	NTTO HAO	10	**8**									
A	22/06/2013	03:26	FOIQB	VT121	VTA	NTTH HUAHINE	48	**17**							162		

Relevé des mouvements aériens

But

Afficher et imprimer des relevés de mouvements aériens.

Données gérées

1. Liste des clients mouvementés dans la période
2. Relevés de mouvements aériens déclinés en plusieurs modèles à imprimer

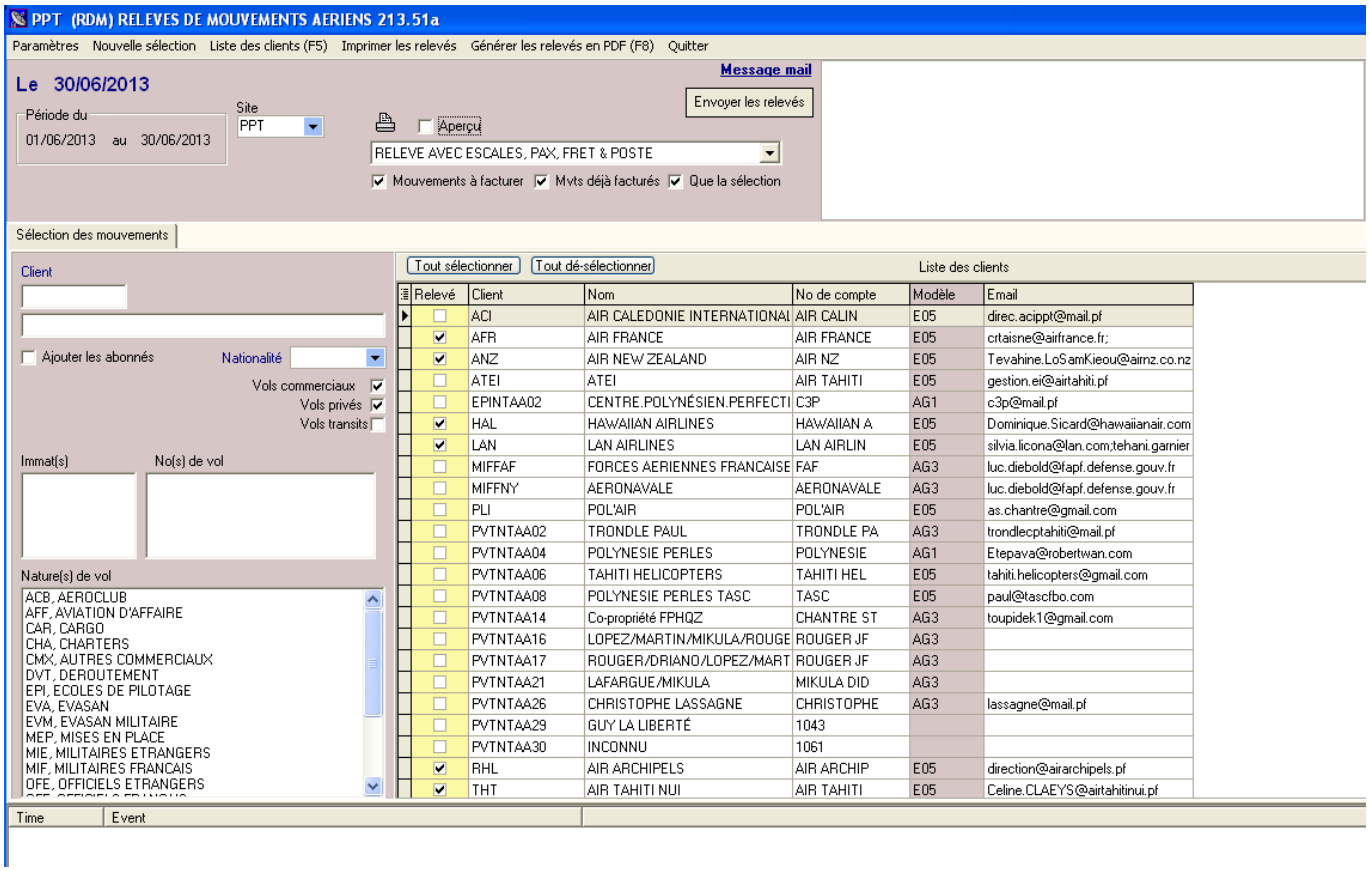



1. Plusieurs modèles de relevés peuvent être imprimés.
2. Possibilité de générer des fichiers PDF.

TAHITI FAAA — PPT Aéroport International de TAHITI FAA'A

RELEVE DES MOUVEMENTS AERIENS

Période du 01/06/2013 au 30/06/2013

AIR TAHITI NUI
Pont de l'Est
98713 **PAPEETE**

08/08/2013 14:44

							Park	ARRIVEE		DEPART			Poste
Date	Heure	Immat	No de vol	Desserte / Airport	ATT	BAL	H	Pax	Fret	Pax	Transit	Fret	Kg
FOJGF		A340											
01/06/2013	14:55	FOJGF	TN101	KLAX LOSANGELES	1	1		289	1906				
01/06/2013	17:40	FOJGF	TN101	NZAA AUCKLAND			3h			217	6	4920	
02/06/2013	07:17	FOJGF	TN102	NZAA AUCKLAND	1	1		276	3117				
02/06/2013	09:27	FOJGF	TN102	KLAX LOSANGELES		1	2h			283		1395	
03/06/2013	14:39	FOJGF	TN111	KLAX LOSANGELES	1	1		249	4352				
04/06/2013	08:16	FOJGF	TN2	KLAX LOSANGELES		1	18h			268		68	
05/06/2013	11:02	FOJGF	TN7	LFPG PARIS-CDG	1	1		188	3514				
			A	LFPG PARIS-CDG				70	0	0			
			A	KLAX LOSANGELES				118	3514	0			
05/06/2013	17:37	FOJGF	TN101	NZAA AUCKLAND			7h			225		6917	
06/06/2013	07:17	FOJGF	TN102	NZAA AUCKLAND	1	1		209	7677				
08/06/2013	10:02	FOJGF	TN8	LFPG PARIS-CDG		1	51h			299		11592	18
			D	KLAX LOSANGELES				0		153		6068	12
			D	LFPG PARIS-CDG				0		146		5524	1
10/06/2013	07:23	FOJGF	TN7	LFPG PARIS-CDG	1	1		237	8610				
			A	LFPG PARIS-CDG				97	5661	0			
			A	KLAX LOSANGELES				140	2949	0			
10/06/2013	10:10	FOJGF	TN8	LFPG PARIS-CDG		1	3h			265		550	
			D	KLAX LOSANGELES				0		141		550	
			D	LFPG PARIS-CDG				0		124		0	
12/06/2013	07:30	FOJGF	TN7	LFPG PARIS-CDG	1	1		173	2367				2235
			A	LFPG PARIS-CDG				0	1000	0			2235
			A	KLAX LOSANGELES				0	1367	0			
12/06/2013	10:02	FOJGF	TN18	KLAX LOSANGELES		1	3h			152		5815	12
14/06/2013	11:31	FOJGF	TN7	LFPG PARIS-CDG	1	1		260	4828				2720
			A	KLAX LOSANGELES				147	2908	0			
			A	LFPG PARIS-CDG				113	1920	0			2720
15/06/2013	10:01	FOJGF	TN8	LFPG PARIS-CDG		1	23h			273		13483	3
			D	KLAX LOSANGELES				0		155		7653	
			D	LFPG PARIS-CDG				0		118		4830	3
17/06/2013	07:40	FOJGF	TN7	LFPG PARIS-CDG	1	1		298	4372				3390
			A	LFPG PARIS-CDG				114	4180	0			3390
			A	KLAX LOSANGELES				184	192	0			
17/06/2013	10:00	FOJGF	TN8	LFPG PARIS-CDG		1	3h			271		2318	
			D	KLAX LOSANGELES				0		161		2318	
			D	LFPG PARIS-CDG				0		110		0	
19/06/2013	07:12	FOJGF	TN7	LFPG PARIS-CDG	1	1		229	4428				1145

Facturation

Facturation au comptant

But

A partir d'une saisie rapide de mouvements aériens, produire et imprimer des factures au comptant.

Données gérées

1. Immatriculation
2. Client
3. Mouvements aériens
4. Factures au comptant

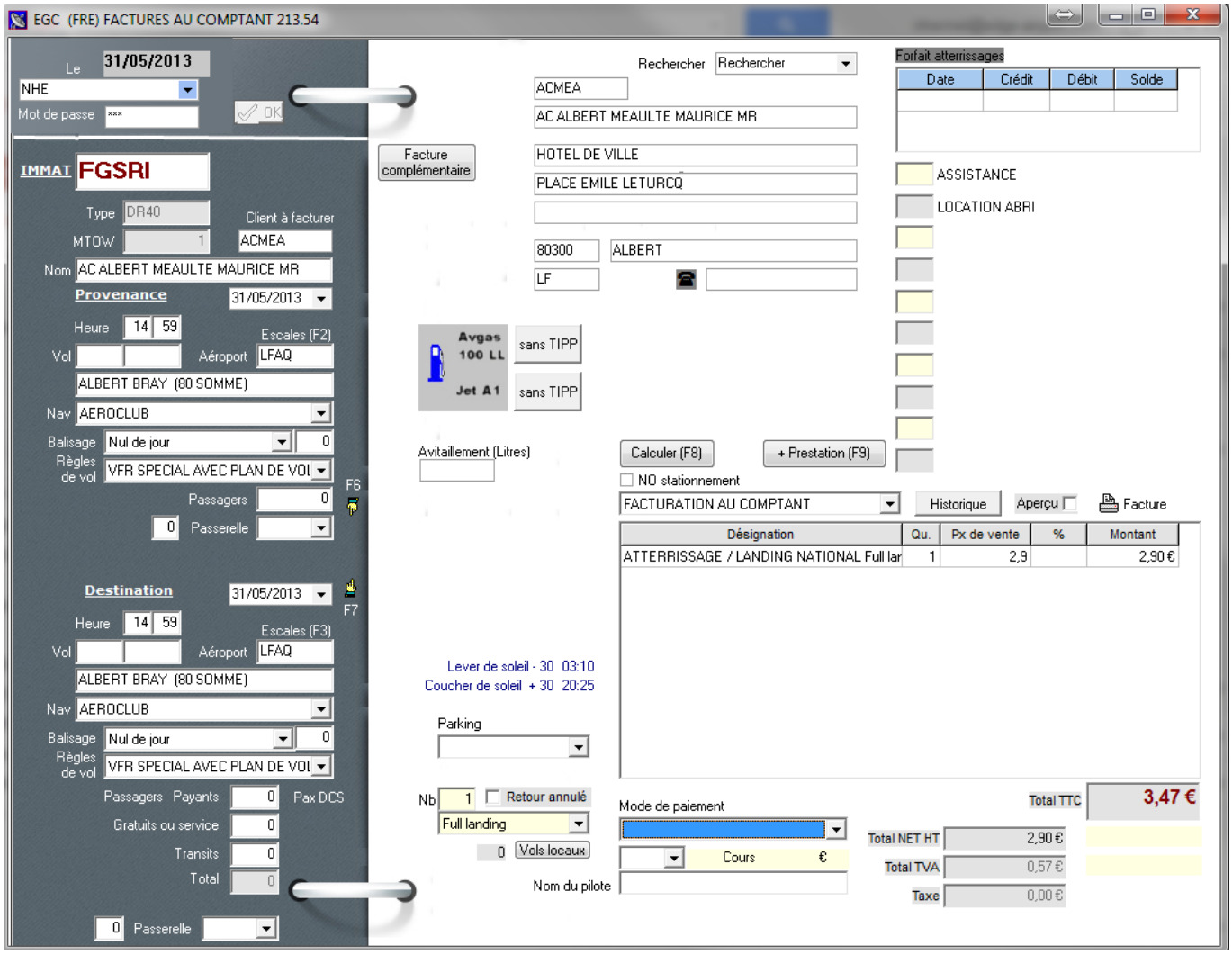



1. La saisie des informations de trafic génère automatiquement l'enregistrement de 2 mouvements aériens (arrivée et départ + éventuels vols locaux).
2. Une seule fenêtre pour saisir et imprimer une facture au comptant.
3. Le calcul des redevances et autres prestations à facturer est automatique.

Facturation des clients en compte

But

A partir des mouvements aériens enregistrés dans la période souhaitée :

1. valorisation des mouvements aériens ;
2. impression des états de contrôle de facturation ;
3. impression des factures.

Principes

La liste des clients à facturer est affichée automatiquement.

En faisant un clic droit sur un client, vous pouvez voir ses mouvements aériens et les modifier si besoin. Vous pouvez aussi lui imprimer un relevé de mouvements.

Le calcul des redevances est automatique et il applique les éventuelles conditions spécifiques enregistrées dans les fiches clients (voir clients –> prix nets et remises).

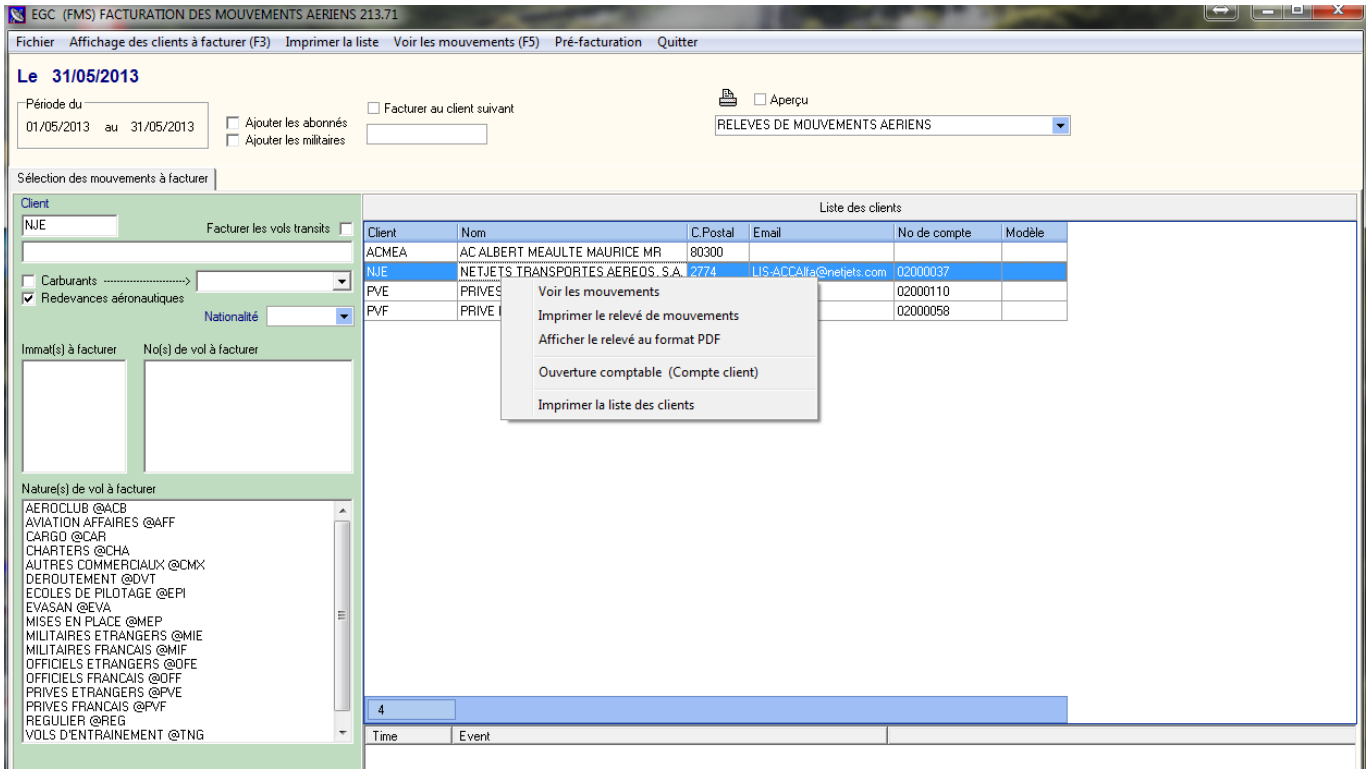

1. La personnalisation des factures est faite à partir d'un modèle dessiné à l'aide de Microsoft Word ©.
2. Les redevances peuvent être regroupées sur les factures.
3. La facturation de plusieurs clients sur une seule et même facture est possible.

Facturation domaniale

But

Permet de facturer automatiquement des clients sur une période. Les factures sont donc émises par avance en fonction d'une convention.

Données gérées

1. Période de facturation (n mois)
2. Prestations facturées
3. Conventions
4. Validité de la convention
5. 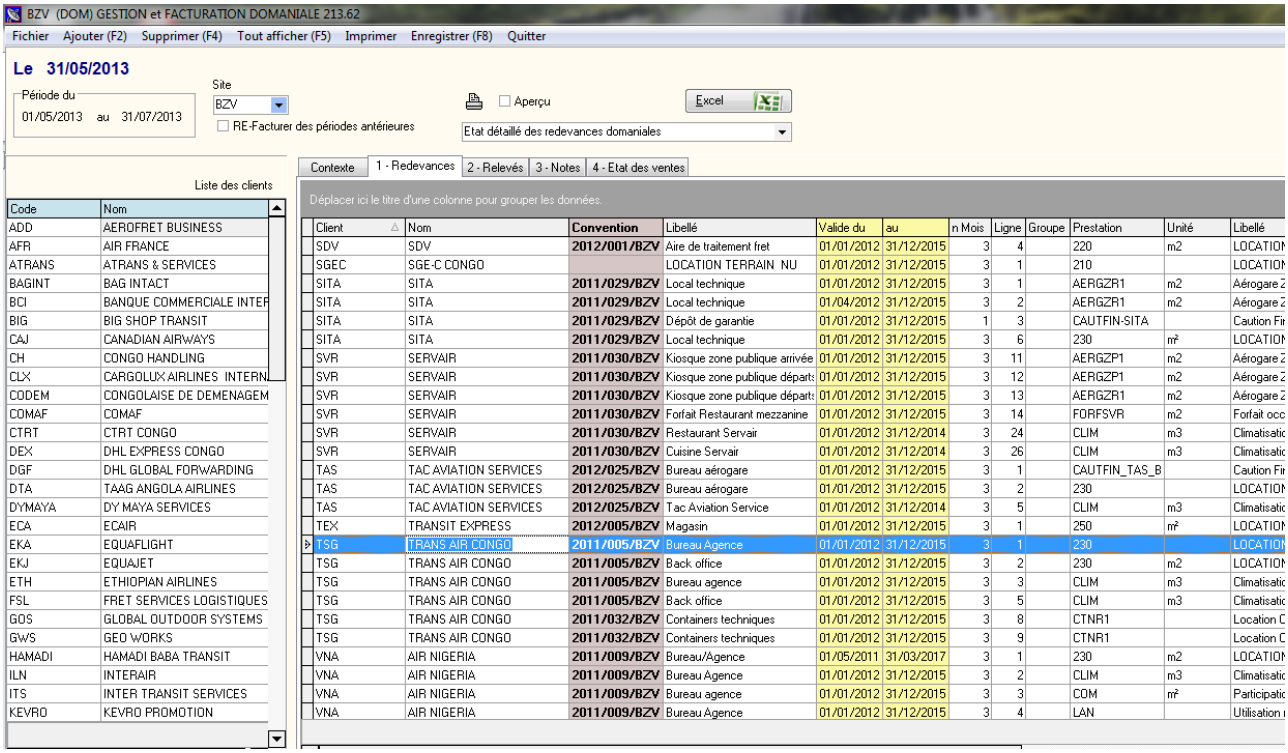

Changement d'état (émission de facture ou d'avoir complémentaire)



1. La convention donnant lieu à une facturation domaniale peut s'établir directement dans la fiche client.
2. Un document type de facturation domaniale est personnalisé avec Microsoft Word ©.

Factures pro forma

But

Calculer et imprimer des factures pro forma.

Principe

1. Saisie manuelle d'une facture
2. Calculée et générée automatiquement à partir d'une prévision de vol
3. Calculée et générée automatiquement à partir des mouvements aériens

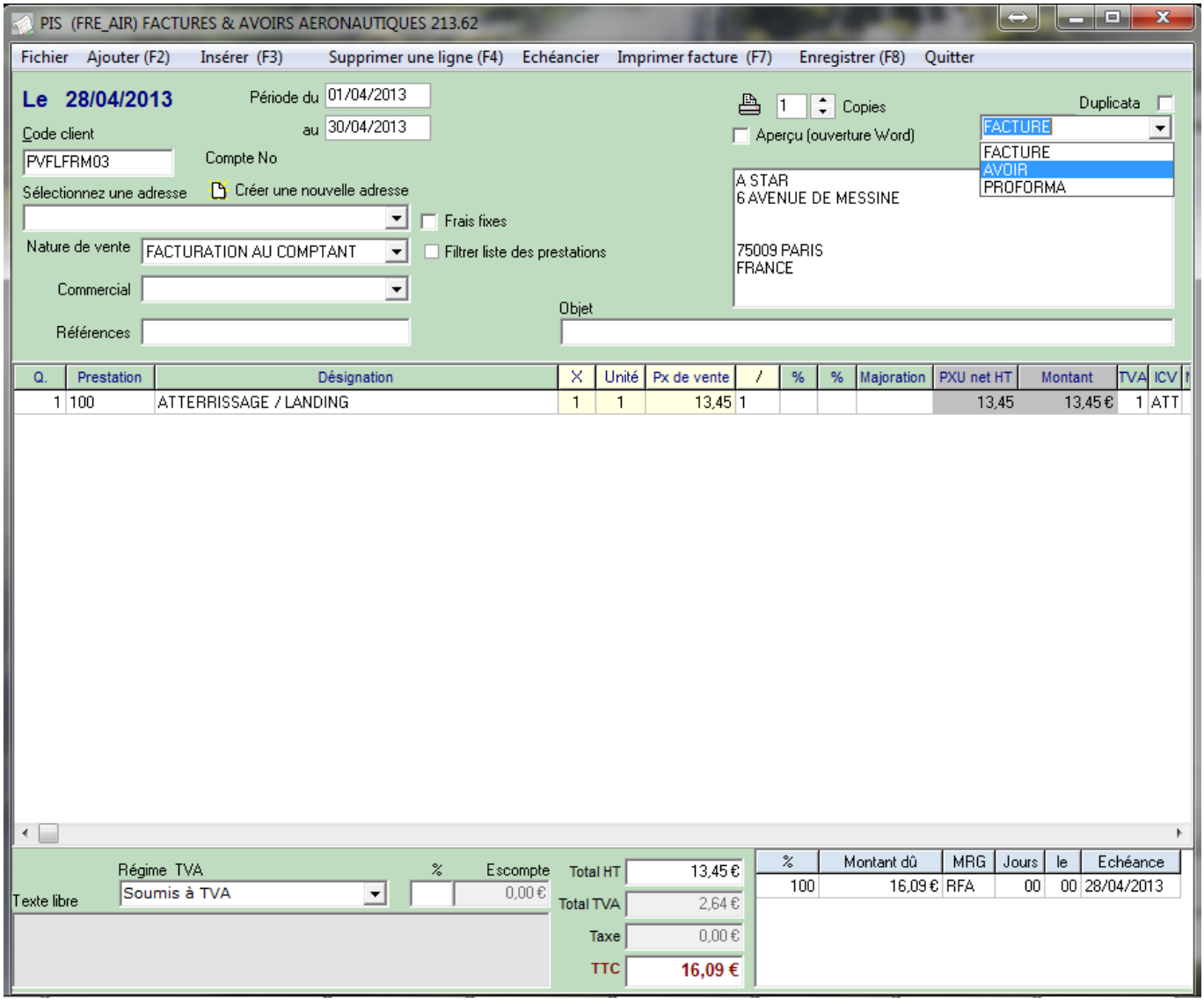

La personnalisation des factures est faite à partir d'un modèle dessiné à l'aide de Microsoft Word ©.

Statistiques

Statistiques de trafic

But

Calculer, consulter et imprimer les statistiques de trafic.

Principe

Plusieurs programmes de statistiques de trafic sont disponibles dans Airport Manager. Ils fonctionnent tous sur le même principe et permettent d'obtenir les répartitions suivantes :

1. par nature de vol ;
2. par nationalité ;
3. par exploitant / client ;
4. par région ;
5. par type d'aéronef.

Comme le montre le masque d'écran ci-dessous, 2 onglets permettent d'obtenir les résultats suivants :

1. cumuls mensuels, annuels et glissants sur 12 mois et pour chacun d'eux, le % d'évolution avec l'année précédente ;
2. détail des 12 mois de l'année.

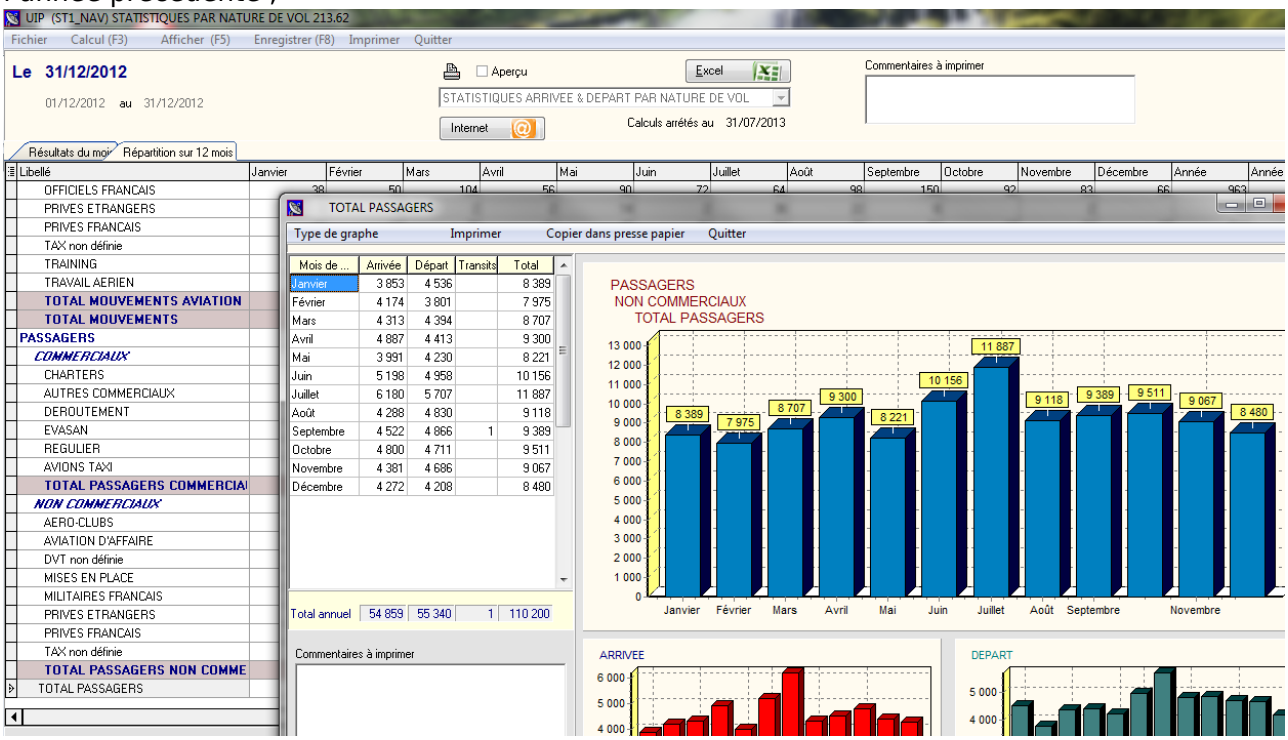

Les graphiques sont obtenus automatiquement en cliquant 2 fois sur une rubrique.

Statistiques financières

But

Calculer, consulter et imprimer des statistiques financières.

Principe

Plusieurs programmes de statistiques financières sont disponibles dans Airport Manager :

1. évolution des chiffres d'affaires des 12 mois de l'année en cours ;
2. chiffres d'affaires par produit ;
3. chiffres d'affaires des meilleurs clients.

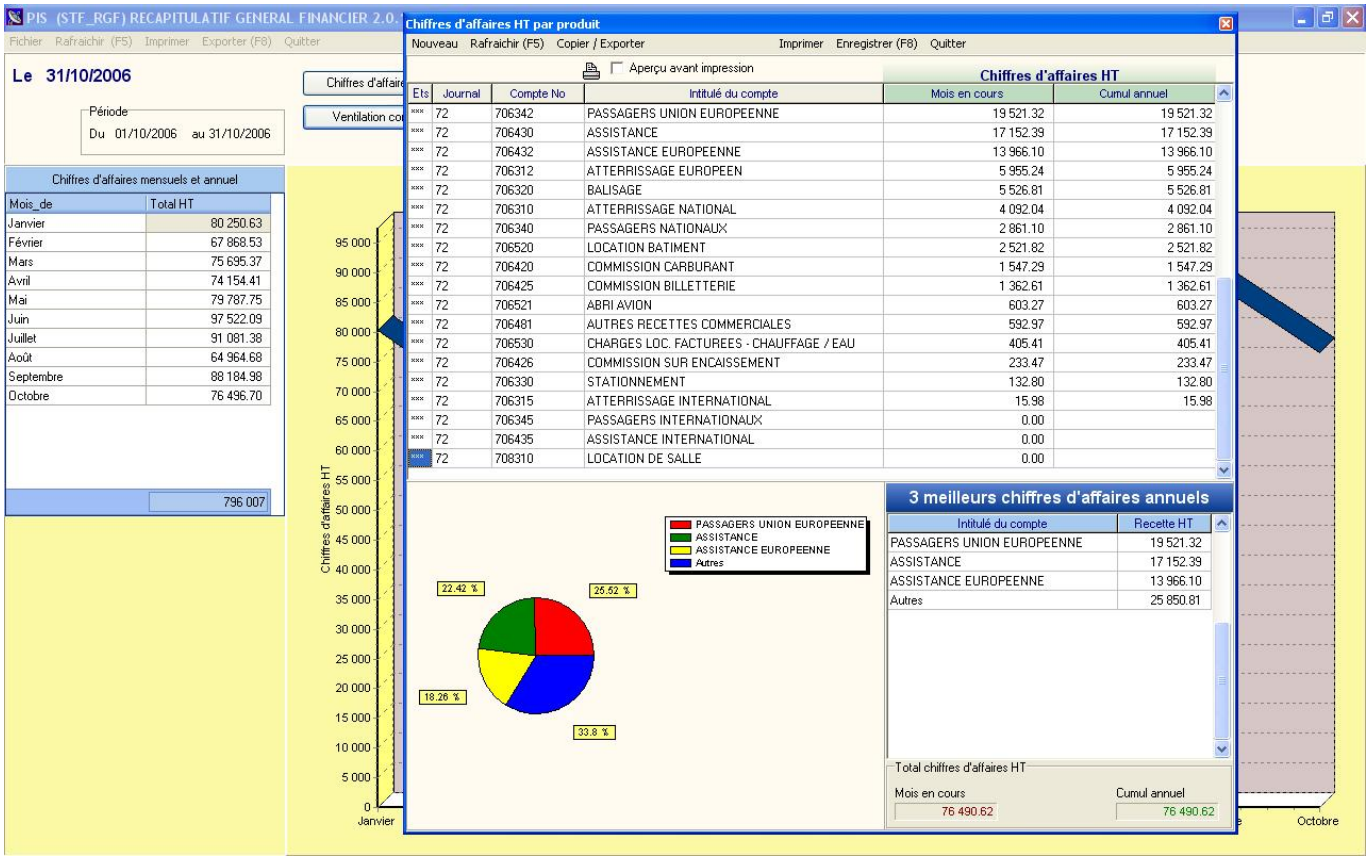

Graphiques par produit et par exploitant peuvent être obtenus en quelques clics.

Statistiques aviation civile

But

Calculer, consulter et imprimer les statistiques destinées à l'aviation civile.

Principe

Plusieurs programmes de ces statistiques sont disponibles dans Airport Manager :

1. formulaire mensuel des mouvements non commerciaux ;
2. décompte des vols pour les besoins de la navigation aérienne ;
3. résultats généraux de trafic ;
4. statistiques de lignes régulières et saisonnières ;
5. statistiques de trafic régulier et non régulier.

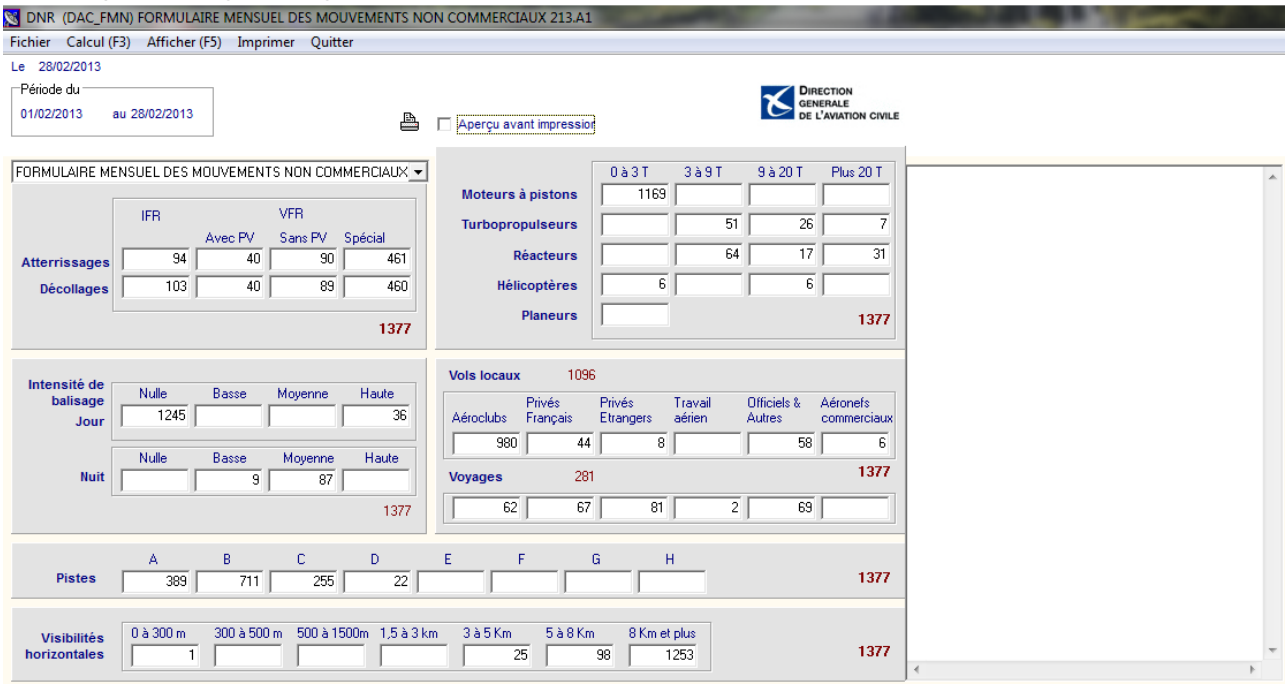

Les statistiques destinées à l'aviation civile peuvent être automatiquement diffusées sur internet via notre serveur.

Interface comptable

Etat des ventes

But

Consulter et imprimer l’état des ventes.

Principe

PIS (PDF) ETAT DES VENTES ET ECHEANCIER CLIENTS 213.51

Fichier Affichage (F5) Imprimer Exportation ROLMRE Outils Quitter

Le 28/02/2013

Période du 01/02/2013 au 28/02/2013

OU Recherche par No de facture — Du No — au No

☑ Avoirs ☑ Factures — Nature de vente — Mode de règlement — Aperçu

ROLMRE — Code collectivité — Nature du role — Code recette — Régie

Etat des ventes | Echéancier

Site	Nature	Date	Facture	Rep	Client	Compte No	Nom du client	Total HT	Total TVA	TTC	Frais fixes	Tva 19,6 %	Tva 5,5 %
PIS	FAC	07/02/2013	1310004		PVEEGHO08	T100062	HARRISON GERALD	7,06 €	1,38 €	8,44 €	0,00 €	1,38 €	0,00 €
PIS	FAC	14/02/2013	1310005		PVEEBLG02	T100063	GILLAIR SPRL	15,41 €	3,02 €	18,43 €	0,00 €	3,02 €	0,00 €
PIS	FAC	16/02/2013	1310006		PVFLFDM02	T100064	ORTOLAN ERIC	8,38 €	1,64 €	10,02 €	0,00 €	1,64 €	0,00 €
PIS	FAC	19/02/2013	1310007		PVFLFLB04	T100065	REV AILES	8,38 €	1,64 €	10,02 €	0,00 €	1,64 €	0,00 €
PIS	FAC	21/02/2013	1310008		PVEEGZ103	T100066	INCINER8 LTD	14,12 €	2,77 €	16,89 €	0,00 €	2,77 €	0,00 €
PIS	FAC	21/02/2013	1310009		ACBLFXB01	T100067	A/C DE SAINTES	6,70 €	1,31 €	8,01 €	0,00 €	1,31 €	0,00 €
PIS	FAC	21/02/2013	1310010		ACBLFXB01	T100067	A/C DE SAINTES	6,70 €	1,31 €	8,01 €	0,00 €	1,31 €	0,00 €
PIS	FAC	22/02/2013	1310011		PVFLFOP09	T100068	DOURY CHRISTOPHE	11,67 €	2,29 €	13,96 €	0,00 €	2,29 €	0,00 €
PIS	FAC	23/02/2013	1310012		ACBLFLI01	T100069	A/C D'ANNEMASSE	6,70 €	1,31 €	8,01 €	0,00 €	1,31 €	0,00 €
PIS	FAC	23/02/2013	1310013		ACBLFLI01	T100069	A/C D'ANNEMASSE	11,30 €	2,21 €	13,51 €	0,00 €	2,21 €	0,00 €
PIS	AIR	26/02/2013	1380001		RYR	T100010	RYANAIR ACCOUNTS PAYABLE	15 535,70 €	0,00 €	15 535,70 €	0,00 €	0,00 €	0,00 €
PIS	AIR	28/02/2013	1380002		71A	T100028	JETFLY AVIATION SA	26,70 €	5,23 €	31,93 €	0,00 €	5,23 €	0,00 €
PIS	AIR	28/02/2013	1380003		PVFLFBH36	T100061	CARTER GILLES	8,38 €	1,64 €	10,02 €	0,00 €	1,64 €	0,00 €
PIS	AIR	28/02/2013	1380004		ACBLFCT01	T100030	A/C THOUARSAIS	44,34 €	8,69 €	53,03 €	0,00 €	8,69 €	0,00 €
PIS	AIR	28/02/2013	1380005		ACBLFEN01	T100031	A/C DE TOURAINE	2,10 €	0,41 €	2,51 €	0,00 €	0,41 €	0,00 €
PIS	AIR	28/02/2013	1380006		ACBLFOD01	T100032	A/C DE SAUMUR	6,70 €	1,31 €	8,01 €	0,00 €	1,31 €	0,00 €
PIS	AIR	28/02/2013	1380007		ACBLFOU02	T100033	A/C DE CHOLET	6,70 €	1,31 €	8,01 €	0,00 €	1,31 €	0,00 €
PIS	AIR	28/02/2013	1380008		ASL	T100040	ASL NV - AIR SERVICE LIEGE N.V.	62,58 €	0,00 €	62,58 €	0,00 €	0,00 €	0,00 €
PIS	AIR	28/02/2013	1380009		EPILFCH01	T100034	ENVOL 2001	14,12 €	2,77 €	16,89 €	0,00 €	2,77 €	0,00 €
PIS	AIR	28/02/2013	1380010		EPILFLN01	T100035	ENAC - DFPV CENTRE DE ST YAN	82,96 €	16,26 €	99,22 €	0,00 €	16,26 €	0,00 €
PIS	AIR	28/02/2013	1380011		FDO93	T100036	DOUANES FRANCAISES	26,70 €	5,23 €	31,93 €	0,00 €	5,23 €	0,00 €
PIS	AIR	28/02/2013	1380012		MIEBAF	T100037	FORCES ARMEES BELGE	44,57 €	8,74 €	53,31 €	0,00 €	8,74 €	0,00 €
PIS	AIR	28/02/2013	1380013		IXR	T100059	IXAIR	23,16 €	4,54 €	27,70 €	0,00 €	4,54 €	0,00 €
PIS	AIR	28/02/2013	1380014		PEA	T100038	PAN EUROPEENNE AIR SERVICE	134,25 €	26,31 €	160,56 €	0,00 €	26,31 €	0,00 €

63 Facture(s) et avoir(s).

Total HT	Total TVA	Total TTC	Frais fixes	Tva 19,6 %	Tva 5,5 %

classant la liste des factures et avoirs imprimés, l'utilisateur peut imprimer un état faisant apparaître les sous totaux par mode de paiement.

Ventilation comptable

But

Générer un journal comptable des ventes à partir des factures et avoirs imprimés dans le mois.

Principe

A partir d'une table d'affectation des comptes, ce programme analyse toutes les factures et avoirs du mois, puis génère les écritures comptables dans le ou les différents journaux de ventes.

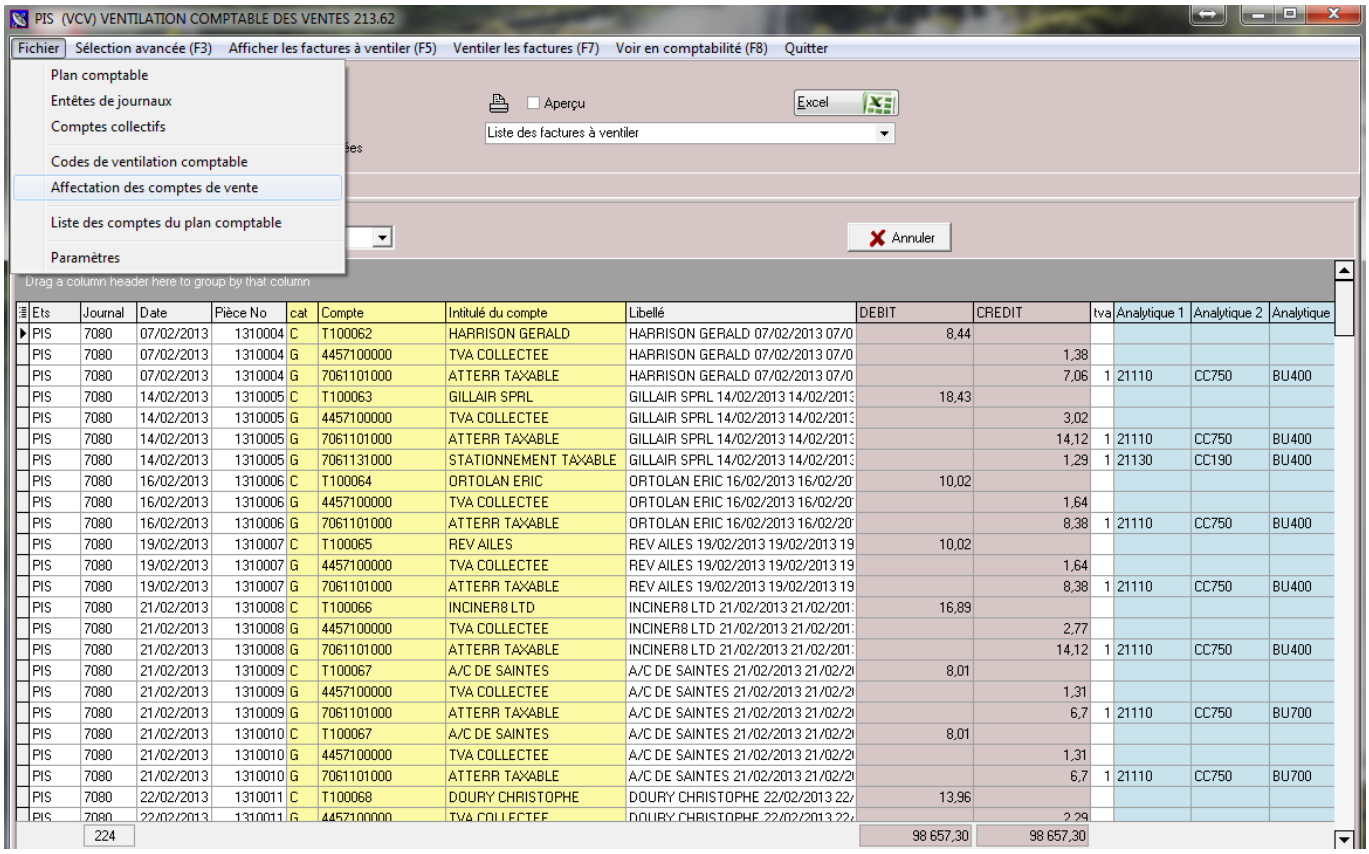

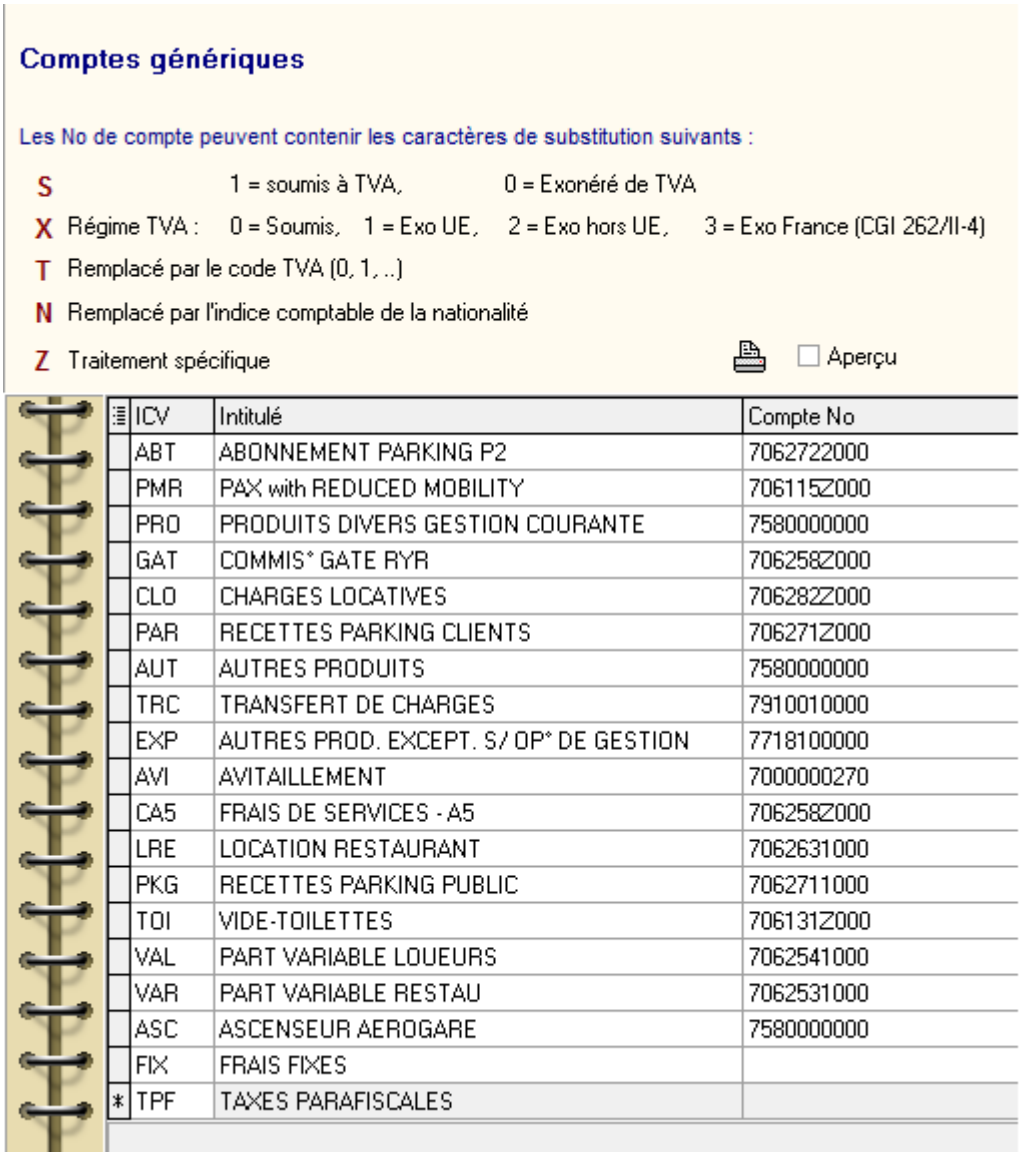

Comptes génériques

Les No de compte peuvent contenir les caractères de substitution suivants :

S 1 = soumis à TVA, 0 = Exonéré de TVA

X Régime TVA : 0 = Soumis, 1 = Exo UE, 2 = Exo hors UE, 3 = Exo France (CGI 262/II-4)

T Remplacé par le code TVA (0, 1, ..)

N Remplacé par l'indice comptable de la nationalité

Z Traitement spécifique

Aperçu

	ICV	Intitulé	Compte No
	ABT	ABONNEMENT PARKING P2	7062722000
	PMR	PAX with REDUCED MOBILITY	706115Z000
	PRO	PRODUITS DIVERS GESTION COURANTE	7580000000
	GAT	COMMIS° GATE RYR	706258Z000
	CLO	CHARGES LOCATIVES	706282Z000
	PAR	RECETTES PARKING CLIENTS	706271Z000
	AUT	AUTRES PRODUITS	7580000000
	TRC	TRANSFERT DE CHARGES	7910010000
	EXP	AUTRES PROD. EXCEPT. S/ OP° DE GESTION	7718100000
	AVI	AVITAILLEMENT	7000000270
	CA5	FRAIS DE SERVICES - A5	706258Z000
	LRE	LOCATION RESTAURANT	7062631000
	PKG	RECETTES PARKING PUBLIC	7062711000
	TOI	VIDE-TOILETTES	706131Z000
	VAL	PART VARIABLE LOUEURS	7062541000
	VAR	PART VARIABLE RESTAU	7062531000
	ASC	ASCENSEUR AEROGARE	7580000000
	FIX	FRAIS FIXES	
*	TPF	TAXES PARAFISCALES	

Le paramétrage des comptes de ventilation repose sur une table d'affectation comme le montre la figure ci-dessus.

Exportation comptable des journaux

But

Exporter le ou les journaux de vente et créer un fichier texte pouvant être lu par le logiciel de comptabilité Lineal © (ou les logiciels Cegid, Corail ...).

Principe

L'exportation consiste en la création d'un fichier texte dont le format est conforme aux spécificités de l'éditeur du logiciel de comptabilité.

Le programme procède à la création de ce fichier texte et le place dans le sous répertoire airport\export\compta. Il peut être automatiquement envoyé par mail, accompagné du journal correspondant au format PDF.

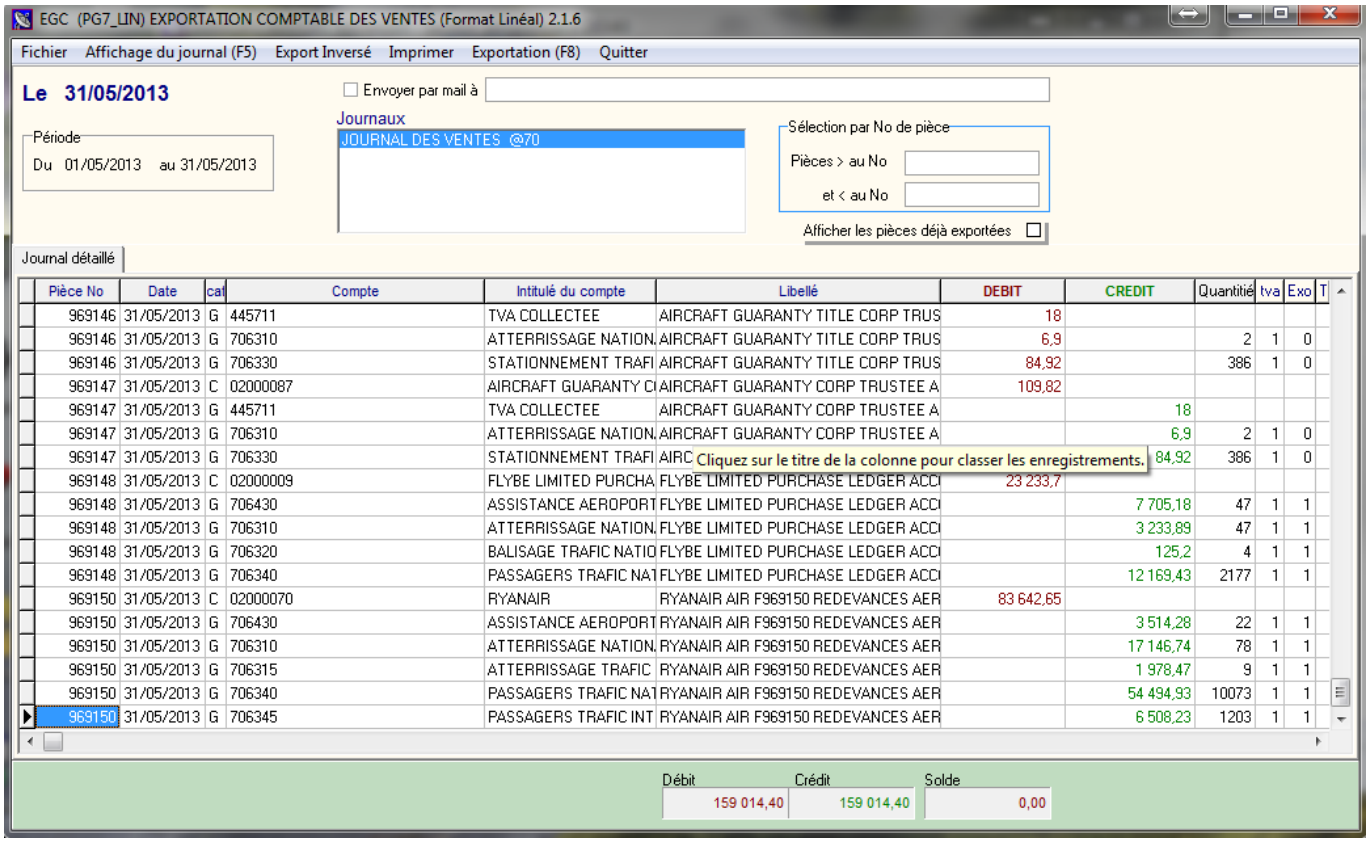

1. Des interfaces spécifiques aux autres éditeurs de logiciels de comptabilité ont été développées.
2. Des interfaces spécifiques peuvent être créées sur simple demande.

From:
https://edgeairport.alwaysdata.net/wiki/ - **Documentation Embross (ex Edge Airport)**

Permanent link:
https://edgeairport.alwaysdata.net/wiki/doku.php?id=solutions:aminvoicing:doc:tech

Last update: **28/08/2018 16:10**

Edge Airport France

Airport Manager Solutions

Phone: +33 553 801 366

Service commercial : contact@edge-airport.com

Support technique : support@edge-airport.com

Edge Airport France SAS au capital de 150 000 €

RCS Bergerac 529 125 346 Les Lèches TVA : FR53529125346 / EORI : FR52912534600039

Tel : +33(0)553 801 366 contact@edge-airport.com www.edge-airport.com