

AMInvoicing

Edge Airport France

Table des matières

AMInvoicing
Fichiers
Données techniques
But
Données gérées
Pistes, natures de vol
But
Données gérées
Levers / Couchers de soleil
But
Données gérées
Clients
But
Données gérées
Types d'aéronefs et immatriculations
But
Données gérées
Tarifs
Redevances aéronautiques
But
Données gérées
Redevances domaniales et aéronautiques
But
Données gérées
Trafic aérien
Programme de vols réguliers
But
Données gérées
Validation des vols
But
Données gérées
Mouvements aériens
But
Données gérées
Relevé des mouvements aériens
But
Données gérées
Facturation
Facturation au comptant
But
Données gérées
Facturation des clients en compte
But
Principes
Facturation domaniale
But

Données gérées	
Factures pro forma	
But	
Principe	
Statistiques	
Statistiques de trafic	
But	
Principe	
Statistiques financières	
But	
Principe	
Statistiques aviation civile	
But	
Principe	
Interface comptable	
Etat des ventes	
But	
Principe	
Ventilation comptable	
But	
Principe	
Exportation comptable des journaux	
But	
Principe	
Edge Airport France	

AMInvoicing

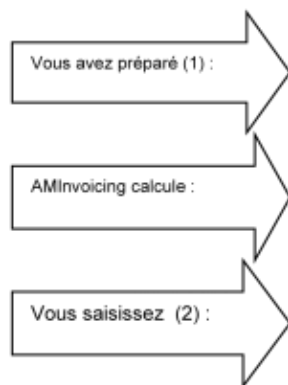

- Les programmes de vol été / hiver :
 - programme des vols réguliers ;
 - dossiers de vol (prévision et préparation des vols non réguliers).
- Prévisions de vol :
 - génération et affichage des vols du jour ;
 - validation par un simple clic des vols à l'arrivée ou au départ ;
 - gestion des irrégularités commerciales (DL, CNL, etc...) ;
 - création automatique des mouvements aériens.
- L'enregistrement du trafic aérien :
 - les mouvements aériens et les vols locaux ;
 - la répartition des passagers et du fret par escale ;
 - les prestations et services rendus (dégivrage, nettoyage, GPU, etc...).

Traitements quotidiens :

- Notifications de vol (douanes, DGAC, police des frontières, ...)
- Rapport d'activité quotidienne (mouvements, passagers et fret)
- Résultats de trafic du jour (vols prévus, réels, sièges offerts, pax, ...)
- Listes quotidiennes de mouvements aériens
- Rapport quotidien des prestations et services rendus.

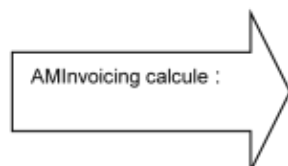

La facturation :

- relevés de mouvements aériens ;
- facturation au comptant ou périodique des redevances aéronautiques, des carburants et autres prestations ou services ;
- facturation des militaires (bons modèle A, B et C) ;
- facturation domaniale

Les statistiques :

Statistiques mensuelles :

- statistiques aviation civile (DGAC) ;
- statistiques générales avec graphiques de gestion ;
- statistiques par nature de vol, par nationalité, par pays, par type d'aéronef, par exploitant, par région ;
- statistiques de trafic par jour de la semaine (du lundi au dimanche) ;
- pointes horaires de trafic en nombre de mouvements, passagers et fret ;
- statistiques ACI ;
- statistiques SSLIA ;
- statistiques UCCEGA.

L'interface comptable :

Statistiques annuelles :

- génération des journaux de vente en comptabilité ;
- création d'un fichier d'exportation au format texte ;
- fichiers d'exportation comptable (Linéal ©, Cegid ©, etc...).

(1) Cette opération peut être automatisée via le module IATA SCR Message de la solution IATAText

(2) Cette opération peut être automatisée via le module MVT&LDM Messages de la solution IATAText

Fichiers

Données techniques

But

Créer, consulter, modifier, voire supprimer les données techniques propres à l'aéroport.

Données gérées

- Aéroports
- Pays
- Régions
- Nationalités

(PAYS) LISTE DES PAYS 1.0.1

Ajouter (F2) Supprimer (F4) Outils Enregistrer (F8) Quitter

Code: ML Nationalité: INTERNATIONAL

GUYANE

Région: ASIE / PACIFIQUE

Code	Pays	NAT	RG1	RG2
NF	FIJI	INT	5	
OH	FINLANDE	CEE	2	1
EF	FINLANDE	CEE	2	1
FR	FRANCE	NAT	1	0
• LF	FRANCE	NAT	1	0
FD	GABON	INT	7	
DG	GHANA	INT	7	
EG	GRANDE BRETAGNE	CEE	0	0
BG	GRONLAND (DANEMARK)	NAT	1	
MG	GUATEMALA	INT	4	
GU	GUINEE	INT	7	

AM (API) AIRPORTS 1.0.1

Ajouter (F2) Supprimer (F4) Enregistrer Exporter Quitter

L* 26/07/2013

Modèle à imprimer: [LISTE DES AEROPORTS]

Rechercher: Code DAO Code IATA AEROPORT

DAO	IATA	Aéroport	English	Lat/lon	Pays
KAMA	KAMA	KAMARILLO			KA
MAAS	ASM	ASMAPIA			MA
LRBM	BY	BIA MARIE			LR
LFPO	BER	BERNUY (ST MARTIN)			LF
LFGA	CHM	COLMAR (HOUSSEN)			LF
LFSC	SF	COLMAR (MEYENHEIM)			LF
LFAD	XCP	COMPIEGNE MARGNOY			LF
DKB	DKB	DEVERS DANEMARK			DK
DBM	MAS	DEVERS MAROC			DB
SBFZ		FORTALEZA PRITO MARTINS			SB
EGHE	ISC	ISLES OF SCILLY (ST MARTIN)			EG
ESMQ	KLM	KALMAN			ES
ODAN	KAM	KAMAPAH			OD
LFQD	PR	LILLE (PARCQ)			LF
LFQD	PR	LILLEVILLE (JORDENHOF)			LF

La base de données fournie avec Airport Manager contient plus de

Pistes, natures de vol

But

Créer, consulter, modifier, voire supprimer les données techniques propres à l'aéroport.

Données gérées

- Pistes
- Parkings avions
- Horaires ATS
- Natures de vol

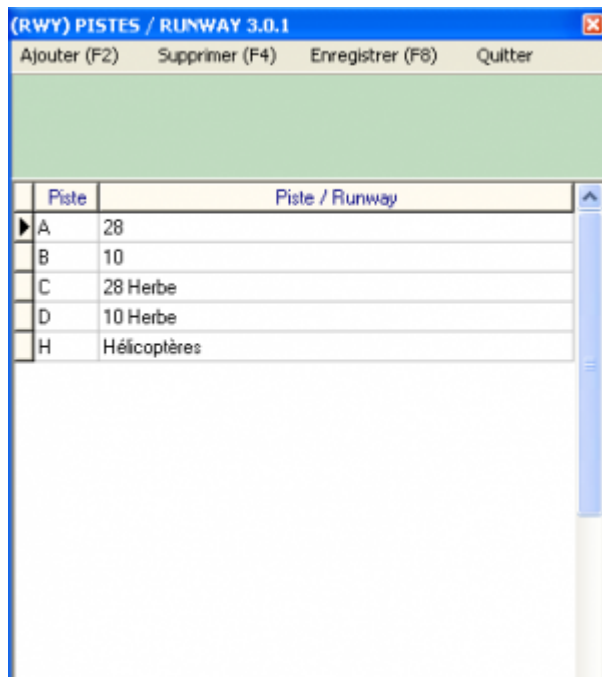

Piste	Piste / Runway
A	28
B	10
C	28 Herbe
D	10 Herbe
H	Hélicoptères

(NAV) NATURES DES VOLS 213.31

Ajouter (F2) Supprimer (F4) Enregistrer (F8) Quitter

Code
CMK Libellé de la nature de vol
AUTRES COMMERCIAUX

#	Code	Nature de vol	CMK	Analytique	Règle de vol	DGAC
	ACB	AERDCLUB	<input type="checkbox"/>			V
	AFF	AVIATION AFFAIRES	<input type="checkbox"/>		I	P
	CAR	CARGO	<input checked="" type="checkbox"/>		I	C
	CHA	CHARTERS	<input checked="" type="checkbox"/>		I	M
	CMK	AUTRES COMMERCIAUX	<input checked="" type="checkbox"/>		I	C
	DVT	DEROUTEMENT	<input checked="" type="checkbox"/>		I	M
	EPI	ECOLES DE PILOTAGE	<input type="checkbox"/>		V	V
	EVA	EVASAN	<input type="checkbox"/>		I	T
	MEP	MISES EN PLACE	<input type="checkbox"/>		I	I
	MIE	MILITAIRES ETRANGERS	<input type="checkbox"/>		I	V
	MIF	MILITAIRES FRANCAIS	<input type="checkbox"/>		I	V
	OFE	OFFICIELS ETRANGERS	<input type="checkbox"/>		I	O
	OFF	OFFICIELS FRANCAIS	<input type="checkbox"/>		I	O
	PVE	PRIVES ETRANGERS	<input type="checkbox"/>		V	V
	PVF	PRIVES FRANCAIS	<input type="checkbox"/>			V
	REG	REGULIER	<input checked="" type="checkbox"/>		I	M
	TNG	VOLS D'ENTRAINEMENT	<input type="checkbox"/>			E
	TRA	TRAVAIL AERIEN	<input type="checkbox"/>			T

La personnalisation des données est un des points forts.

Levers / Couchers de soleil

But

Consulter, calculer les levers et couchers de soleil.

Données gérées

- Coordonnées géographiques
- Altitude
- Heures en TU

EGC (AIR NUIT) LEVERS ET COUCHERS DE SOLEIL...

Fichier Calcul des heures (F3) Enregistrer (F8) Imprimer Quitter

Le **26/07/2013**

Coordonnées géographiques

Latitude (deg mn) N 48 50

Longitude (deg mn) E 2 25

Altitude (m) 0

Correction en mn 30

Heures en TU ☒

Aperçu ☐

Date	LS - 30	CS + 30	
vendredi 05 jul. 2013	03:23	20:26	<input type="checkbox"/>
samedi 06 jul. 2013	03:24	20:25	<input type="checkbox"/>
dimanche 07 jul. 2013	03:25	20:25	<input type="checkbox"/>
lundi 08 jul. 2013	03:26	20:24	<input type="checkbox"/>
mardi 09 jul. 2013	03:27	20:24	<input type="checkbox"/>
mercredi 10 jul. 2013	03:27	20:23	<input type="checkbox"/>
jeudi 11 jul. 2013	03:28	20:22	<input type="checkbox"/>
vendredi 12 jul. 2013	03:29	20:22	<input type="checkbox"/>
samedi 13 jul. 2013	03:30	20:21	<input type="checkbox"/>
dimanche 14 jul. 2013	03:31	20:20	<input type="checkbox"/>
lundi 15 jul. 2013	03:32	20:19	<input type="checkbox"/>
mardi 16 jul. 2013	03:33	20:18	<input type="checkbox"/>
mercredi 17 jul. 2013	03:35	20:17	<input type="checkbox"/>
jeudi 18 jul. 2013	03:36	20:16	<input type="checkbox"/>
vendredi 19 jul. 2013	03:37	20:15	<input type="checkbox"/>
samedi 20 jul. 2013	03:38	20:14	<input type="checkbox"/>

Clients

But

Créer, consulter, modifier, voire supprimer des fichiers clients.

Données gérées

- Nom, coordonnées des clients, et mode de règlement
- Adresses de facturation
- Répertoire téléphonique
- Prix nets et forfaits
- Tiers à facturer
- Redevances domaniales à facturer
- Crédit client (Crédit d'atterrissages – forfait de n touchées)
- Historique des factures et avoirs

PGF - Menu 1000 - 03.05.01/015.01.01

Fichier - Recherche (F3) - Configuration (F8) - Supprimer (F9) - Imprimer - Quitter

Catégorie client: **100**

Nom: **100**

Adresse: **100**

Coordonnées géographiques: **100**

Altitude (m): **0**

Correction en mn: **30**

Heures en TU: ☒

Aperçu: ☐

Mode de règlement: **100**

Crédit client: **100**

Historique des factures et avoirs: **100**

Chaque client est identifié par 2 codes :

- son code client composé de 1 à 10 caractères alphanumériques ;
- son n° de compte comptable.

Airport Manager propose une aide pour la codification des clients.

L'option « outils » du menu offre une fonction permettant la fusion de plusieurs fiches clients en une seule (utile lorsque plusieurs fiches ont été créées pour un même client).

L'onglet « prix nets et remises » permet d'enregistrer des prix et des conditions tarifaires spécifiques à chaque client.

L'onglet « Tiers à facturer » est utilisé lorsque certaines prestations doivent être facturées automatiquement à un ou plusieurs autres clients.

L'onglet « Redevances domaniales » permet d'enregistrer des conventions sur une période ajustable. Cela permet une édition automatique des factures associées.

Types d'aéronefs et immatriculations

But

Créer, consulter, modifier, voire supprimer des immatriculations et des types d'aéronefs.

Données gérées

- Immatriculation
- Type d'aéronef
- Masse maximale au décollage (MTOW)
- Données statistiques (propulsion, nombre de moteurs, sièges, ...).

ID	Type	Immatriculation	MTOW (kg)	Propulsion	Moteurs	Sièges	Statut
1001	BOEING 737-800	FR-1234	70000	J	2	120	A
1002	BOEING 737-800	FR-1235	70000	J	2	120	A
1003	BOEING 737-800	FR-1236	70000	J	2	120	A
1004	BOEING 737-800	FR-1237	70000	J	2	120	A
1005	BOEING 737-800	FR-1238	70000	J	2	120	A
1006	BOEING 737-800	FR-1239	70000	J	2	120	A
1007	BOEING 737-800	FR-1240	70000	J	2	120	A
1008	BOEING 737-800	FR-1241	70000	J	2	120	A
1009	BOEING 737-800	FR-1242	70000	J	2	120	A
1010	BOEING 737-800	FR-1243	70000	J	2	120	A
1011	BOEING 737-800	FR-1244	70000	J	2	120	A
1012	BOEING 737-800	FR-1245	70000	J	2	120	A
1013	BOEING 737-800	FR-1246	70000	J	2	120	A
1014	BOEING 737-800	FR-1247	70000	J	2	120	A
1015	BOEING 737-800	FR-1248	70000	J	2	120	A
1016	BOEING 737-800	FR-1249	70000	J	2	120	A
1017	BOEING 737-800	FR-1250	70000	J	2	120	A
1018	BOEING 737-800	FR-1251	70000	J	2	120	A
1019	BOEING 737-800	FR-1252	70000	J	2	120	A
1020	BOEING 737-800	FR-1253	70000	J	2	120	A
1021	BOEING 737-800	FR-1254	70000	J	2	120	A
1022	BOEING 737-800	FR-1255	70000	J	2	120	A
1023	BOEING 737-800	FR-1256	70000	J	2	120	A
1024	BOEING 737-800	FR-1257	70000	J	2	120	A
1025	BOEING 737-800	FR-1258	70000	J	2	120	A
1026	BOEING 737-800	FR-1259	70000	J	2	120	A
1027	BOEING 737-800	FR-1260	70000	J	2	120	A
1028	BOEING 737-800	FR-1261	70000	J	2	120	A
1029	BOEING 737-800	FR-1262	70000	J	2	120	A
1030	BOEING 737-800	FR-1263	70000	J	2	120	A
1031	BOEING 737-800	FR-1264	70000	J	2	120	A
1032	BOEING 737-800	FR-1265	70000	J	2	120	A
1033	BOEING 737-800	FR-1266	70000	J	2	120	A
1034	BOEING 737-800	FR-1267	70000	J	2	120	A
1035	BOEING 737-800	FR-1268	70000	J	2	120	A
1036	BOEING 737-800	FR-1269	70000	J	2	120	A
1037	BOEING 737-800	FR-1270	70000	J	2	120	A
1038	BOEING 737-800	FR-1271	70000	J	2	120	A
1039	BOEING 737-800	FR-1272	70000	J	2	120	A
1040	BOEING 737-800	FR-1273	70000	J	2	120	A
1041	BOEING 737-800	FR-1274	70000	J	2	120	A
1042	BOEING 737-800	FR-1275	70000	J	2	120	A
1043	BOEING 737-800	FR-1276	70000	J	2	120	A
1044	BOEING 737-800	FR-1277	70000	J	2	120	A
1045	BOEING 737-800	FR-1278	70000	J	2	120	A
1046	BOEING 737-800	FR-1279	70000	J	2	120	A
1047	BOEING 737-800	FR-1280	70000	J	2	120	A
1048	BOEING 737-800	FR-1281	70000	J	2	120	A
1049	BOEING 737-800	FR-1282	70000	J	2	120	A
1050	BOEING 737-800	FR-1283	70000	J	2	120	A
1051	BOEING 737-800	FR-1284	70000	J	2	120	A
1052	BOEING 737-800	FR-1285	70000	J	2	120	A
1053	BOEING 737-800	FR-1286	70000	J	2	120	A
1054	BOEING 737-800	FR-1287	70000	J	2	120	A
1055	BOEING 737-800	FR-1288	70000	J	2	120	A
1056	BOEING 737-800	FR-1289	70000	J	2	120	A
1057	BOEING 737-800	FR-1290	70000	J	2	120	A
1058	BOEING 737-800	FR-1291	70000	J	2	120	A
1059	BOEING 737-800	FR-1292	70000	J	2	120	A
1060	BOEING 737-800	FR-1293	70000	J	2	120	A
1061	BOEING 737-800	FR-1294	70000	J	2	120	A
1062	BOEING 737-800	FR-1295	70000	J	2	120	A
1063	BOEING 737-800	FR-1296	70000	J	2	120	A
1064	BOEING 737-800	FR-1297	70000	J	2	120	A
1065	BOEING 737-800	FR-1298	70000	J	2	120	A
1066	BOEING 737-800	FR-1299	70000	J	2	120	A
1067	BOEING 737-800	FR-1300	70000	J	2	120	A

Plus de 1700 types d'aéronefs codifiés OACI sont initialisés dans la base de données.

La MTOW de chaque immatriculation peut être modifiée sans changer celle contenue dans le type d'aéronef.

Tarifs

Redevances aéronautiques

But

Créer, consulter, modifier, paramétrer, voire supprimer les redevances aéronautiques et leurs tarifs.

Données gérées

- Redevances aéronautiques
- Grilles de prix avec leurs conditions d'application
- Remises conditionnelles
- Majorations

[illegible]

Vous pouvez inscrire les redevances domaniales à facturer dans chaque fiche client concernée. La colonne « n mois » indique la périodicité de facturation.

Trafic aérien

Programme de vols réguliers

But

Créer, consulter, modifier, paramétrer, supprimer les programmes de vol été / hiver.

Données gérées

- Programmes de vols (été / hiver) et dates d'effet
- Listes des n° de vol : horaires, provenance destination, jours de validité
- Délestages
- Escales
- Informations téléaffichage

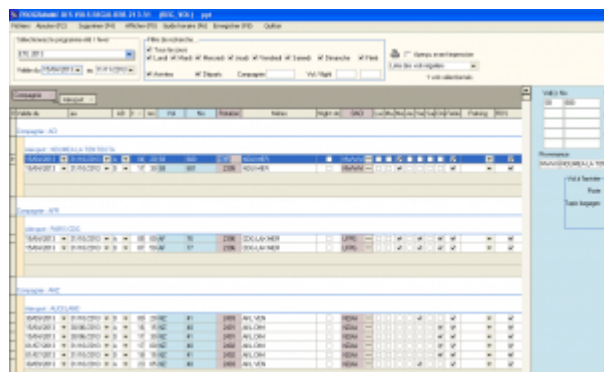

- Été / Hiver : vous pouvez définir les dates de validité de ces 2 programmes. Cependant, les dates d'effet de chaque n° de vol peuvent être modifiées individuellement.
- Délestage : concerne les vols qui n'auront pas lieu entre 2 dates.
- Escales : permet d'enregistrer l'éventuelle liste des escales d'un n° de vol.
- Les programmes de vol peuvent être importés depuis les messages IATA, SITA ou ARINC lorsque la compagnie les diffuse par cette voie. Cela nécessite d'attacher une adresse IATA au

téléaffichage (exemple CDGASXA).

Validation des vols

But

- Afficher, voire compléter la prévision des vols du jour, calculée à partir du programme des vols réguliers.
- Ajouter des prévisions de vols supplémentaires (charters, mise en place, etc...).
- Valider les vols en temps réel en renseignant immatriculation, heures blocs, passagers et fret.
- Renseigner les informations transmises au téléaffichage.

Données gérées

- Prévisions de vol
- Informations de téléaffichage
- Génération automatique des mouvements aériens
- Gestion des irrégularités commerciales (retards et vols annulés)

Flight	Origin	Destination	Status	Time
AF 101	CDG	ASX	On Time	10:00
AF 102	CDG	ASX	On Time	10:15
AF 103	CDG	ASX	On Time	10:30
AF 104	CDG	ASX	On Time	10:45
AF 105	CDG	ASX	On Time	11:00
AF 106	CDG	ASX	On Time	11:15
AF 107	CDG	ASX	On Time	11:30
AF 108	CDG	ASX	On Time	11:45
AF 109	CDG	ASX	On Time	12:00
AF 110	CDG	ASX	On Time	12:15
AF 111	CDG	ASX	On Time	12:30
AF 112	CDG	ASX	On Time	12:45
AF 113	CDG	ASX	On Time	13:00
AF 114	CDG	ASX	On Time	13:15
AF 115	CDG	ASX	On Time	13:30
AF 116	CDG	ASX	On Time	13:45
AF 117	CDG	ASX	On Time	14:00
AF 118	CDG	ASX	On Time	14:15
AF 119	CDG	ASX	On Time	14:30
AF 120	CDG	ASX	On Time	14:45
AF 121	CDG	ASX	On Time	15:00
AF 122	CDG	ASX	On Time	15:15
AF 123	CDG	ASX	On Time	15:30
AF 124	CDG	ASX	On Time	15:45
AF 125	CDG	ASX	On Time	16:00
AF 126	CDG	ASX	On Time	16:15
AF 127	CDG	ASX	On Time	16:30
AF 128	CDG	ASX	On Time	16:45
AF 129	CDG	ASX	On Time	17:00
AF 130	CDG	ASX	On Time	17:15
AF 131	CDG	ASX	On Time	17:30
AF 132	CDG	ASX	On Time	17:45
AF 133	CDG	ASX	On Time	18:00
AF 134	CDG	ASX	On Time	18:15
AF 135	CDG	ASX	On Time	18:30
AF 136	CDG	ASX	On Time	18:45
AF 137	CDG	ASX	On Time	19:00
AF 138	CDG	ASX	On Time	19:15
AF 139	CDG	ASX	On Time	19:30
AF 140	CDG	ASX	On Time	19:45
AF 141	CDG	ASX	On Time	20:00
AF 142	CDG	ASX	On Time	20:15
AF 143	CDG	ASX	On Time	20:30
AF 144	CDG	ASX	On Time	20:45
AF 145	CDG	ASX	On Time	21:00
AF 146	CDG	ASX	On Time	21:15
AF 147	CDG	ASX	On Time	21:30
AF 148	CDG	ASX	On Time	21:45
AF 149	CDG	ASX	On Time	22:00
AF 150	CDG	ASX	On Time	22:15
AF 151	CDG	ASX	On Time	22:30
AF 152	CDG	ASX	On Time	22:45
AF 153	CDG	ASX	On Time	23:00
AF 154	CDG	ASX	On Time	23:15
AF 155	CDG	ASX	On Time	23:30
AF 156	CDG	ASX	On Time	23:45
AF 157	CDG	ASX	On Time	00:00
AF 158	CDG	ASX	On Time	00:15
AF 159	CDG	ASX	On Time	00:30
AF 160	CDG	ASX	On Time	00:45
AF 161	CDG	ASX	On Time	01:00
AF 162	CDG	ASX	On Time	01:15
AF 163	CDG	ASX	On Time	01:30
AF 164	CDG	ASX	On Time	01:45
AF 165	CDG	ASX	On Time	02:00
AF 166	CDG	ASX	On Time	02:15
AF 167	CDG	ASX	On Time	02:30
AF 168	CDG	ASX	On Time	02:45
AF 169	CDG	ASX	On Time	03:00
AF 170	CDG	ASX	On Time	03:15
AF 171	CDG	ASX	On Time	03:30
AF 172	CDG	ASX	On Time	03:45
AF 173	CDG	ASX	On Time	04:00
AF 174	CDG	ASX	On Time	04:15
AF 175	CDG	ASX	On Time	04:30
AF 176	CDG	ASX	On Time	04:45
AF 177	CDG	ASX	On Time	05:00
AF 178	CDG	ASX	On Time	05:15
AF 179	CDG	ASX	On Time	05:30
AF 180	CDG	ASX	On Time	05:45
AF 181	CDG	ASX	On Time	06:00
AF 182	CDG	ASX	On Time	06:15
AF 183	CDG	ASX	On Time	06:30
AF 184	CDG	ASX	On Time	06:45
AF 185	CDG	ASX	On Time	07:00
AF 186	CDG	ASX	On Time	07:15
AF 187	CDG	ASX	On Time	07:30
AF 188	CDG	ASX	On Time	07:45
AF 189	CDG	ASX	On Time	08:00
AF 190	CDG	ASX	On Time	08:15
AF 191	CDG	ASX	On Time	08:30
AF 192	CDG	ASX	On Time	08:45
AF 193	CDG	ASX	On Time	09:00
AF 194	CDG	ASX	On Time	09:15
AF 195	CDG	ASX	On Time	09:30
AF 196	CDG	ASX	On Time	09:45
AF 197	CDG	ASX	On Time	10:00
AF 198	CDG	ASX	On Time	10:15
AF 199	CDG	ASX	On Time	10:30
AF 200	CDG	ASX	On Time	10:45

- Informations de téléaffichage : utilisée avec **Airport Manager FIDS**.
- Irrégularités commerciales : retards et vols annulés (CNL) sont automatiquement mémorisés.
- Gestion des horaires estimés ainsi que les différentes informations du vol (portes, hall...).
- Escales : permet d'enregistrer l'éventuelle liste des escales d'un n° de vol.

Mouvements aériens

But

- Compléter et / ou saisir les « strips » de l'aviation civile ainsi que les prestations à facturer.
- Saisir les débits carburants et éventuellement les facturer au comptant.
- Calculer et imprimer des factures au comptant.
- Imprimer des relevés de mouvements aériens.

Données gérées

- Mouvements aériens et escales, passagers, fret, données aviation civile
- Débits carburants et factures
- Prestations à facturer
- Factures au comptant

- Tri et classement des données : des fonctions simples et puissantes vous permettent de trier et de classer les mouvements aériens.
- Factures pro forma et factures au comptant : en sélectionnant un ou plusieurs mouvements aériens, vous pouvez calculer et imprimer soit une facture pro forma, soit une facture au comptant.
- Passagers et fret peuvent être répartis par escale.

TABLET FAAA

MOUVEMENTS AERENS ET RENSEIGNEMENTS COMERCIAUX

Plannée du 22.06.2013 au 22.06.2013

02/06/2013 18:15

Date	Heure	Immatri	N° de vol	Compagnie	Aéroport	Séjour	PASSAGERS ARRIVANT				FAK		FRET EN KG			
							Arriv	Utrpt	Comp	Service	Total	Clf	Poids	Total	Clf	Poids
02/06/2013	00:08	FO108	VH417	VFA	NTM BOGOMBA	66									202	
02/06/2013	00:09	FO109	VH107	VFA	NTM AHAFAI	10	3				34				22	11
02/06/2013	00:12	PR121		ACHTAA	NTAA TAHITARA	4										
02/06/2013	00:28	FO104	VH121	VFA	NTM BAHITI	48					48					
02/06/2013	00:30	PR101		IMPRVY	NTAA TAHITARA	5										
02/06/2013	01:07	PR126		ACHTAA	NTAA TAHITARA	4										
02/06/2013	01:32	FO107	VH144	VFA	NTM BOGOMBA	66	90								15	
02/06/2013	01:37	FO107	VH160	VFA	NTM AHE	48	24								58	1
02/06/2013	01:46	FO107	AMCHRI	IML	NTAA TAHITARA	19										
02/06/2013	01:49	FO201		ESPTAA	NTAA TAHITARA	4										
02/06/2013	01:54	FO107	AMCHRI	IML	NTAA TAHITARA	19										
02/06/2013	01:56	FO201		ESPTAA	NTAA TAHITARA	4										
02/06/2013	02:06	FO100	VH122	VFA	NTM HAHIMA	66	53								68	
02/06/2013	02:25	FO100	VH142	VFA	NTM BOGOMBA	66					64				78	28
02/06/2013	02:31	FO107	VH180	VFA	NTM THAHAI	66	38								396	
02/06/2013	02:45	FA107		POHITA	NTAA TAHITARA	5										
02/06/2013	02:48	FA107		POHITA	NTAA TAHITARA	5										
02/06/2013	02:52	FO101	VH162	VFA	NTM BAHITI	66	24								78	2
02/06/2013	03:06	FO107	VH133	VFA	NTM BAHITI	48	43								14	28
02/06/2013	03:00	FO108	VH417	VFA	NTM BOGOMBA	66	52								2	
02/06/2013	03:00	FO100	VH110	VFA	NTM BAHITI	66					48				418	
02/06/2013	03:02	FO105	VH131	VFA	NTM BAHITI	66	38								103	38
02/06/2013	03:13	PR101		IMPRVY	NTAA TAHITARA	5										
02/06/2013	03:20	FO101	VH119	VFA	NTM HAO	10	8									
02/06/2013	03:26	FO108	VH121	VFA	NTM HAHIMA	66									162	

Relevé des mouvements aériens

But

Afficher et imprimer des relevés de mouvements aériens.

Données gérées

- Liste des clients mouvementés dans la période
- Relevés de mouvements aériens déclinés en plusieurs modèles à imprimer

[illegible]

- Plusieurs modèles de relevés peuvent être imprimés.
- Possibilité de générer des fichiers PDF.

ANTI/FAA

PPT Aéroport International de TAHITI/FAA

RELEVÉ DES MOUVEMENTS AERIENS

Période du 01/06/2013 au 30/06/2013

AIR TAHITI NUI

Port de l'Etat

0613: PAFECTE

08/06/2013 16:44

Date	Heure	Immatri	No de vol	Destination / Aéroport	ATT	SAL	FAK	H	ARRIVEE	Pax	Fret	DEPART	Pax	Fret	kg
<div> <div>PGVPT</div> <div>ARRIVEE</div> <div>DEPART</div> <div>Pax</div> </div>															
01/06/2013	14:05	PGVPT	TN611	KLK L'ORNEELES	1	1	26		1604						
01/06/2013	17:45	PGVPT	TN611	NZLA Auckland	1	1	25			27	6	1023			
02/06/2013	07:17	PGVPT	TN602	NZLA Auckland	1	1	26		3517						
02/06/2013	08:27	PGVPT	TN602	KLK L'ORNEELES	1	1	25			26		1000			
03/06/2013	16:28	PGVPT	TN611	KLK L'ORNEELES	1	1	26		1032						
04/06/2013	08:16	PGVPT	TN62	KLK L'ORNEELES	1	1	166			26		0			
05/06/2013	11:02	PGVPT		L'PPT PARD-CDG	1	1	100		3514						
				L'PPT PARD-CDG			79		0						
				KLK L'ORNEELES			119		3514						
06/06/2013	17:37	PGVPT	TN611	NZLA Auckland			76			26		1017			
06/06/2013	07:17	PGVPT	TN601	NZLA Auckland	1	1	26		3517						
08/06/2013	10:02	PGVPT	TN6	L'PPT PARD-CDG	1	1	115			26		1002	0		
				KLK L'ORNEELES			0			115		1000	0		
				L'PPT PARD-CDG			0			145		1014	1		
10/06/2013	07:25	PGVPT	TN62	L'PPT PARD-CDG	1	1	25		1010						
				L'PPT PARD-CDG			97		1001						
				KLK L'ORNEELES			102		2949						
10/06/2013	15:10	PGVPT	TN6	L'PPT PARD-CDG	1	1	16			26		100			
				KLK L'ORNEELES			0			141		1001			
				L'PPT PARD-CDG			0			124		0			
12/06/2013	07:30	PGVPT	TN62	L'PPT PARD-CDG	1	1	103		2937					2219	
				L'PPT PARD-CDG			0		1000			0		2209	
				KLK L'ORNEELES			0		1267			0			
12/06/2013	10:02	PGVPT	TN618	KLK L'ORNEELES	1	1	25			102		1010	0		
14/06/2013	11:01	PGVPT	TN62	L'PPT PARD-CDG	1	1	26		4018					2210	
				KLK L'ORNEELES			107		2919			0			
				L'PPT PARD-CDG			112		1001			0		2210	
16/06/2013	12:01	PGVPT	TN6	L'PPT PARD-CDG	1	1	220			25		1000	0		
				KLK L'ORNEELES			0			116		1001			
				L'PPT PARD-CDG			0			116		1001			
17/06/2013	07:40	PGVPT	TN62	L'PPT PARD-CDG	1	1	26		4072					2001	
				L'PPT PARD-CDG			114		2100			0		2001	
				KLK L'ORNEELES			104		1102			0			
17/06/2013	10:00	PGVPT	TN6	L'PPT PARD-CDG	1	1	16			25		1010			
				KLK L'ORNEELES			0			141		2210			
				L'PPT PARD-CDG			0			115		0			
18/06/2013	07:13	PGVPT	TN62	L'PPT PARD-CDG	1	1	26		4018					1001	

Facturation

Facturation au comptant

But

A partir d'une saisie rapide de mouvements aériens, produire et imprimer des factures au comptant.

Données gérées

- Immatriculation
- Client
- Mouvements aériens
- Factures au comptant

- Flight Details:** Fields for 'Aircraft' (A320), 'Operator' (AL ALBIPT), 'Flight Number' (101), 'Date' (14/01/14), and 'Time' (14:00).
- Passenger Information:** Fields for 'Name' (M. DUPONT), 'Address' (10 rue de la République), and 'Phone' (01 23 45 67 89).
- Flight Movements:** A table with columns for 'Départ', 'Arrivée', 'Durée', and 'Montant'. It shows two movements: '101 ALBIPT' and '102 ALBIPT'.
- Summary:** A section at the bottom showing the total amount due as '3.47€'.

- La saisie des informations de trafic génère automatiquement l'enregistrement de 2 mouvements aériens (arrivée et départ + éventuels vols locaux).
- Une seule fenêtre pour saisir et imprimer une facture au comptant.
- Le calcul des redevances et autres prestations à facturer est automatique.

Facturation des clients en compte

But

A partir des mouvements aériens enregistrés dans la période souhaitée :

- valorisation des mouvements aériens ;
- impression des états de contrôle de facturation ;
- impression des factures.

Principes

La liste des clients à facturer est affichée automatiquement.

En faisant un clic droit sur un client, vous pouvez voir ses mouvements aériens et les modifier si besoin. Vous pouvez aussi lui imprimer un relevé de mouvements.

Le calcul des redevances est automatique et il applique les éventuelles conditions spécifiques enregistrées dans les fiches clients (voir clients -> prix nets et remises).

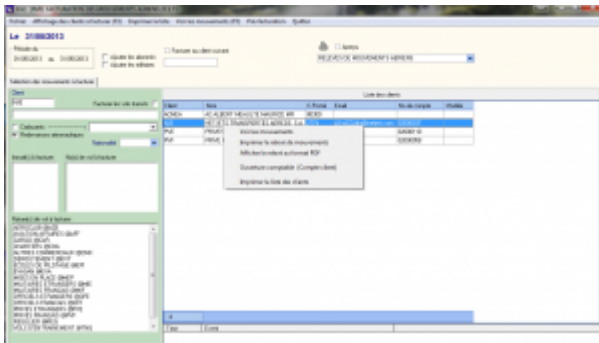

- La personnalisation des factures est faite à partir d'un modèle dessiné à l'aide de Microsoft Word ©.
- Les redevances peuvent être regroupées sur les factures.
- La facturation de plusieurs clients sur une seule et même facture est possible.

Facturation domaniale

But

Permet de facturer automatiquement des clients sur une période. Les factures sont donc émises par avance en fonction d'une convention.

Données gérées

- Période de facturation (n mois)
- Prestations facturées
- Conventions
- Validité de la convention
- Changement d'état (émission de facture ou d'avoir complémentaire)

- La convention donnant lieu à une facturation domaniale peut s'établir directement dans la fiche client.
- Un document type de facturation domaniale est personnalisé avec Microsoft Word ©.

- Saisie manuelle d'une facture
- Calculée et générée automatiquement à partir d'une prévision de vol
- Calculée et générée automatiquement à partir des mouvements aériens

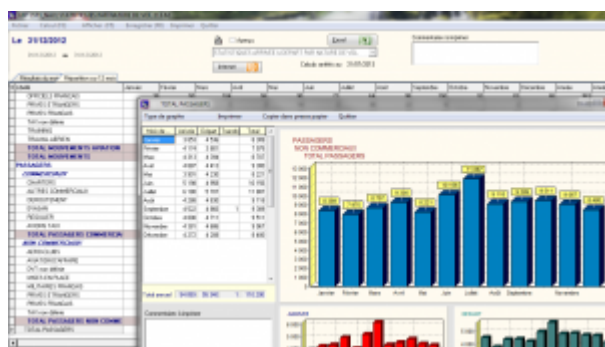

Les graphiques sont obtenus automatiquement en cliquant 2 fois sur une rubrique.

Statistiques financières

But

Calculer, consulter et imprimer des statistiques financières.

Principe

Plusieurs programmes de statistiques financières sont disponibles dans Airport Manager :

- évolution des chiffres d'affaires des 12 mois de l'année en cours ;
- chiffres d'affaires par produit ;
- chiffres d'affaires des meilleurs clients.

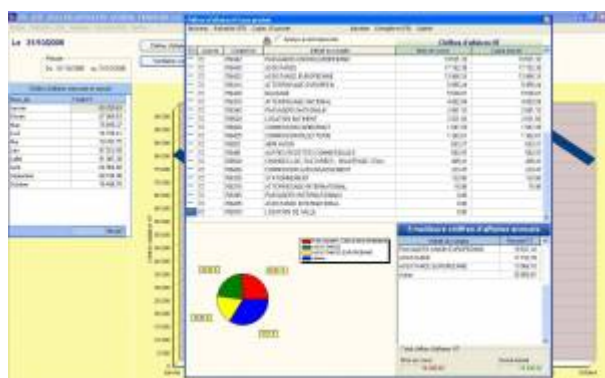

Graphiques par produit et par exploitant peuvent être obtenus en quelques clics.

Statistiques aviation civile

But

Calculer, consulter et imprimer les statistiques destinées à l'aviation civile.

Principe

Plusieurs programmes de ces statistiques sont disponibles dans Airport Manager :

- formulaire mensuel des mouvements non commerciaux ;
- décompte des vols pour les besoins de la navigation aérienne ;
- résultats généraux de trafic ;
- statistiques de lignes régulières et saisonnières ;
- statistiques de trafic régulier et non régulier.

Les statistiques destinées à l'aviation civile peuvent être automatiquement diffusées sur internet via notre serveur.

Interface comptable

Etat des ventes

But

Consulter et imprimer l'état des ventes.

Principe

En classant la liste des factures et avoirs imprimés, l'utilisateur peut imprimer un état faisant apparaître les sous totaux par mode de paiement.

Ventilation comptable

But

Générer un journal comptable des ventes à partir des factures et avoirs imprimés dans le mois.

Principe

A partir d'une table d'affectation des comptes, ce programme analyse toutes les factures et avoirs du mois, puis génère les écritures comptables dans le ou les différents journaux de ventes.

L'exportation consiste en la création d'un fichier texte dont le format est conforme aux spécificités de l'éditeur du logiciel de comptabilité.

Le programme procède à la création de ce fichier texte et le place dans le sous répertoire airport\export\compta. Il peut être automatiquement envoyé par mail, accompagné du journal correspondant au format PDF.

- Des interfaces spécifiques aux autres éditeurs de logiciels de comptabilité ont été développées.
- Des interfaces spécifiques peuvent être créées sur simple demande.

From:

<https://edgeairport.alwaysdata.net/wiki/> - **Documentation Embross (ex Edge Airport)**

Permanent link:

<https://edgeairport.alwaysdata.net/wiki/doku.php?id=solutions:aminvoicing>

Last update: **30/10/2017 09:54**

Edge Airport France

Airport Manager Solutions

Phone: +33 553 801 366

Service commercial : contact@edge-airport.com

Support technique : support@edge-airport.com

Edge Airport France SAS au capital de 150 000 €

RCS Bergerac 529 125 346 Les Lèches TVA : FR53529125346 / EORI : FR52912534600039

Tel : +33(0)553 801 366 contact@edge-airport.com www.edge-airport.com