

# Edge Airport France





---

# Table des matières

**FiDS : Attribuer une ressource à un vol** .....

*Attribuer une ressource* .....

*Afficher les attributions sur un écran de téléaffichage* .....

**Edge Airport France** .....



# FiDS : Attribuer une ressource à un vol

## Attribuer une ressource

La première étape consiste à attribuer les ressources (banque d'enregistrement, porte d'embarquement, tapis bagage...) à un vol.

1. Se connecter à FIDS Handler.
2. Cliquer dans l'onglet Flight List.

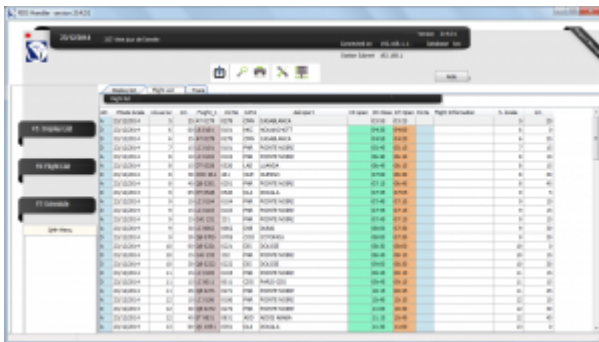

1. Sélectionner un vol dans le tableau.
2. Faire un clic-droit.
3. Cliquer sur Affecter une ressource dans le sous-menu.

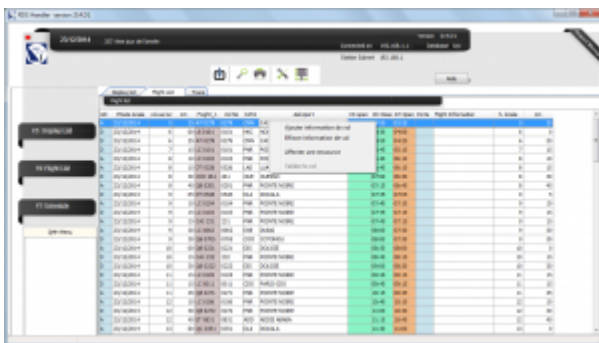



1. La fenêtre Affectation des ressources s'ouvre et propose de renseigner des champs en fonction du sens de la rotation :
2. Cliquer sur le bouton Enregistrer ou sur la touche F8 du clavier pour enregistrer.

## Afficher les attributions sur un écran de téléaffichage

1. Cliquer dans l'onglet Display List.

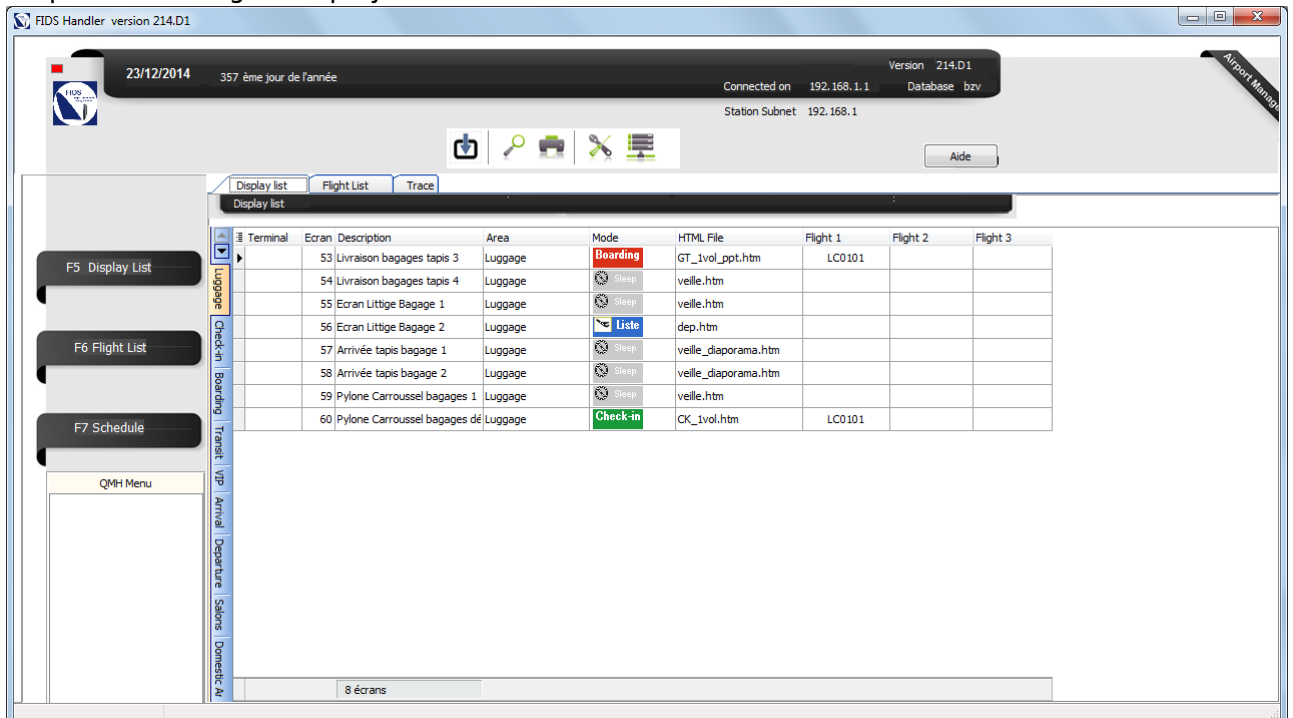

2. Sélectionner l'écran qui affichera les ressources.
3. Sélectionner le modèle adéquat :
4. ppt\_dep\_rss\_checkin : affiche les banques d'enregistrement affectées aux vols au départ.
5. ppt\_dep\_rss\_boarding : affiche les portes d'embarquement affectées aux vols au départ.

FIDS - Display Control Panel

### 56 Ecran Luggage Baggage 2

Modèles

- 0 Veille
- 1 Bagages
- 2 Check-in
- 3 Boarding
- 4 Arrival List
- 5 Departure List
- 6 Sequence
- 7 Autres

Vols sélectionnés

1

2

3

F4 flight reset

Page 1

### Departure flight List

F8 OK

Flight list

Date	H. Prévue	Vol ID	Vol No	IATA	Aéroport	CK Close	Gate	Time	Flight Information
23/12/2014	06:00	L6	0101	NKC	NOUAKCHOTT	04:30	B	04:00	
23/12/2014	06:25	AT	0279	CMN	CASABLANCA	04:55		04:25	
23/12/2014	07:15	LC	0101	PNR	POINTE NOIRE	05:45		05:15	
23/12/2014	08:30	COC	261	OUE	OUESSO	07:00		06:30	
23/12/2014	09:05	DT	0526	DLA	DOUALA	07:35		07:05	
23/12/2014	09:15	LC	0103	PNR	POINTE NOIRE	07:45		07:15	
23/12/2014	09:30	Q8	0705	COO	COTONOU	08:00		07:30	
23/12/2014	10:15	CAJ	232	PNR	POINTE NOIRE	08:45		08:15	
23/12/2014	10:30	Q8	0222	DIS	DOLISIE	09:00		08:30	
23/12/2014	11:15	LC	0105	PNR	POINTE NOIRE	09:45		09:15	

Classe

Vidéo: ffv.v.wmv

Background image

Diaporama

F9 Pre-defined messages

Messages à diffuser sur l'écran

F6 Reset

1

2

3

1. Cliquer sur le bouton OK ou sur la touche F8 du clavier pour enregistrer.

From:

<https://edgeairport.alwaysdata.net/wiki/> - **Documentation Embross (ex Edge Airport)**

Permanent link:

<https://edgeairport.alwaysdata.net/wiki/doku.php?id=manuel:utilisation:fids:ressourcevol&rev=1467980458>

Last update: **08/07/2016 14:20**

# Edge Airport France

## Airport Manager Solutions

**Phone: +33 553 801 366**

**Service commercial : [contact@edge-airport.com](mailto:contact@edge-airport.com)**

**Support technique : [support@edge-airport.com](mailto:support@edge-airport.com)**

**Edge Airport France SAS au capital de 150 000 €**

**RCS Bergerac 529 125 346 Les Lèches TVA : FR53529125346 / EORI : FR52912534600039**

**Tel : +33(0)553 801 366 [contact@edge-airport.com](mailto:contact@edge-airport.com) [www.edge-airport.com](http://www.edge-airport.com)**