

# **AMInvoicing - Facturation Aéronautique**

**Edge Airport France**



## Table des matières

<b>AMInvoicing - Facturation Aéronautique</b>	.....
<b>AMInvoicing</b>	.....
Se connecter	.....
Ouvrir la facturation aéronautique	.....
<b>Dates</b>	.....
Choisir la date de facturation	.....
Choisir la période à facturer	.....
<b>Afficher les clients à facturer</b>	.....
<b>Imprimer</b>	.....
Imprimer la liste des clients à facturer	.....
Imprimer un relevé de mouvements	.....
<b>Les mouvements</b>	.....
Visualiser les mouvements	.....
Modifier les mouvements	.....
Ajouter des prestations	.....
Supprimer une prestation	.....
<b>Pré-facturer</b>	.....
<b>Pré-facturer</b>	.....
Lancer la pré-facturation du client	.....
Affiner la pré-facturation	.....
Pré-facturer par type de regroupement	.....
Par numéro de mouvement	.....
Par prestation	.....
Par immatriculation	.....
Par type d'aéronef	.....
Par nationalité	.....
Par N° de vol	.....
Par MTOW	.....
Pré-facturer par numéro d'immatriculation	.....
Pré-facturer un client qui n'est pas le propriétaire de l'aéronef	.....
Supprimer une pré-facturation	.....
Pré-factures en attente	.....
Pré-factures d'une sélection de clients	.....
<b>Facturer</b>	.....
<b>Cas des abonnés et des militaires</b>	.....
<b>Edge Airport France</b>	.....



# AMInvoicing - Facturation Aéronautique



## AMInvoicing

Le logiciel AMInvoicing vous permet de gérer toutes vos données aéroportuaires.



Airport Manager AMInvoicing permet la saisie et l'impression immédiate des factures aéronautiques (avec ou sans mouvement) ou les avis de débit (cas des redevances ou prestations prépayées).



Toutes les opérations décrites nécessitent d'être connecté(e) à Airport Manager AMInvoicing.

## Se connecter

- Sélectionner le site.
- Saisir Votre login.
- Saisir le Mot de passe.
- Cliquer sur OK pour valider.

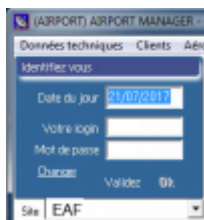

## Ouvrir la facturation aéronautique



- Cliquer sur Facturation dans la barre de menu.
- Cliquer sur Aéronautique dans le menu déroulant.
  - La fenêtre Facturation des mouvements aériens s'ouvre.

## Dates



## Choisir la date de facturation

La date de facturation qui apparaîtra sur les factures est celle qui est indiquée dans le cadre Le

Pour la modifier :

- Cliquer sur la date.
- La modifier.





- Cocher la case Preview pour avoir un aperçu.
- Cliquer sur OK.
  - La liste des clients à facturer s'affiche.
- Cliquer sur l'imprimante pour l'imprimer.

File Page Zoom

146 4 3 34 Page 1 of 1 Zoom 100%

AEROPORT DE PONTE NOIRE

**LISTE DES CLIENTS A FACTURER**

25/02/17 07:08

Code client	Nom du client	Ville	Pays	N° de compte	Remarques
ACP	AFRO CLUB DE PONTE NOIRE		FC	ACP	
AFU	AFRIET		FC	AFU	
AFR	AIR FRANCE	POINTE NOIRE	FC	AFR	
ASRC	ASREBRAS R CONGO LIMITEE			ASRC	
CAJ	CANADIAN AIRWAYS CONGO	POINTE NOIRE	FC	CAJ	
CEL	CEBA INTERCONTINENTAL	MALABO		CEL	
CE108	PRESDENCE CONGO		FC		
ERA	EQUAFLIGHT SERVICE		FC	ERA	
ERJ	EQUAJET			ERJ	
ENE	EMERALDE			ENE	
ETH	ETHIOPIAN AIRLINES	BRAZZAVILLE		ETH	
FAC	FORCES ARMEEES CONGOLAISES				
GUT	GOUVERNEMENT CF CONGO			GUT	
IN	INER AVIATION ITALIA S.P.A.		FC	IN	
IRD	MINISTRE DE L'INTERIEUR ET DE L. DE				
IRI	IRIHADA INTERNATIONAL OIL COMPANY		FZ	IRI	
RAM	ROYAL AIR MAROC	BRAZZAVILLE	FC	RAM	
SAA	SOUTH AFRICAN AIRWAYS		FA	SAA	
SDG	SOUTHERN AIRWAYS SARON		FD	SDG	
TSD	TRANS AIR CONGO	BRAZZAVILLE	FC	TSD	
VRE	AIR COTE D'IVOIRE		D	VRE	

21 Clients

## Imprimer un relevé de mouvements

Certains clients peuvent demander à ce qu'un relevé de mouvements soit joint à leur facture. Pour ce faire, voici la procédure à suivre :

- Cliquer sur le client.
- Dans la colonne modèle, choisir un type de relevé de mouvements à joindre à la facture.
- Faire un clic droit.
- Dans le menu contextuel, cliquer sur Imprimer le relevé de mouvements.
  - La boîte de dialogue Output Options s'ouvre.



F3 du clavier.

- La fenêtre des mouvements s'ouvre.



- Modifier les champs nécessaires.
- Cliquer sur Enregistrer (F8) dans la barre de menu ou appuyer sur la touche F8 du clavier pour enregistrer les changements.
  - La fenêtre se ferme.
- Les changements apparaissent dans la fenêtre Liste des mouvements aériens.

## Ajouter des prestations

Dans la fenêtre Liste des mouvements aériens :

- Cliquer sur le vol concerné.
- La flèche de la première colonne s'affiche en face du vol.
- Cliquer sur Ajouter des prestations (F2) dans la barre de menu ou appuyer sur la touche F2 du clavier.
  - La fenêtre Prestations à facturer s'ouvre.



- Cliquer sur Ajouter (F2) dans la barre de menu ou appuyer sur la touche F2 du clavier pour ajouter une prestation.
  - La fenêtre Prestations ou redevances s'ouvre.

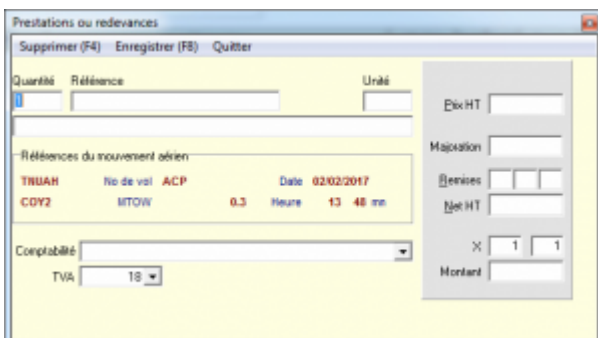

- Cliquer dans le champ Référence.

- Appuyer sur la touche F10 du clavier pour afficher les prestations et redevances disponibles.
  - La fenêtre Liste des choix possibles s'ouvre.
- Double cliquer sur la prestation ou la redevance à facturer.
- Elle s'affiche dans la fenêtre Prestations ou redevances.
- Cliquer dans le champ Quantité.
- Saisir la quantité à facturer.
- Saisir le montant de la prestation si elle n'est pas préenregistrée.
- Appuyer sur la touche TAB du clavier pour valider la saisie.
- Cliquer dans le champ majoration pour ajouter une majoration si nécessaire (il s'agit d'un montant).
- Appuyer sur la touche TAB du clavier pour valider la saisie.
- Cliquer dans le champ remise pour ajouter une remise si nécessaire (les remises sont exprimées en pourcentage).
- Appuyer sur la touche TAB du clavier pour valider la saisie.

- Cliquer sur Enregistrer (F8) dans la barre de menu ou appuyer sur la touche F8 du clavier pour Enregistrer.
  - La fenêtre se ferme.
  - La prestation s'est ajoutée dans la fenêtre Prestations à facturer.
- Recommencer si nécessaire pour ajouter d'autres prestations.
- Cliquer sur Enregistrer (F8) dans la barre de menu ou appuyer sur la touche F8 du clavier pour Enregistrer.

## Supprimer une prestation

- Cliquer sur la prestation à annuler
- Cliquer sur Supprimer (F4) dans la barre de menu ou appuyer sur la touche F4 du clavier pour la supprimer.
- Un message d'avertissement apparaît.
- Cliquer sur Oui pour supprimer la prestation
  - La prestation s'efface de la fenêtre Prestations à facturer.
- Cliquer sur Enregistrer (F8) dans la barre de menu ou appuyer sur la touche F8 du clavier pour enregistrer les changements.

## Pré-facturer

Dans la fenêtre de pré-facturation, seules les prestations et redevances n'ayant pas fait l'objet d'une pré-facturation ou d'une facturation s'affichent.

## Pré-facturer



Dans la fenêtre de pré-facturation, seules les prestations et redevances n'ayant pas fait l'objet d'une pré-facturation ou d'une facturation s'affichent.

### Lancer la pré-facturation du client

Depuis l'écran Facturation des mouvements aériens :

- Double cliquer sur le nom du client.
  - Une fenêtre d'avertissement s'ouvre en rappelant la période de facturation.



- Cliquer sur **Oui** pour lancer la pré-facturation.
  - La fenêtre Valorisation des mouvements s'ouvre. Elle montre la progression du traitement.



- La fenêtre se ferme automatiquement à la fin du traitement.
  - La fenêtre Redevances, taxes et prestations en attente de facturation s'ouvre.

## Affiner la pré-facturation

### Pré-facturer par type de regroupement

Depuis la fenêtre Redevances, taxes et prestations en attente de facturation

- Cliquer dans la liste déroulante du champ Regroupement.
- Cliquer sur le type de regroupement à faire.

- Cliquer sur le bouton **Tout facturer** (F6) dans la barre de menu ou appuyer sur la touche F6 du clavier pour lancer la facturation.
- La fenêtre Regroupement des lignes de facture s'ouvre pendant la durée du traitement puis se ferme.

### Par numéro de mouvement

Pour avoir un récapitulatif des prestations et/ou redevances par mouvement.

N°	Prestation	Désignation	Q	Libré	Prix de cession	T	%	Supplément	Prix net HT	Montant	TVA	CC	Just
1	100	AT TERRESSAGE / LANDING AFFRIQUE G20 T	1		107 950,00	1			107 950,00	307 980,00			ATT NAT
2	100	AT TERRESSAGE / LANDING NATIONAL G2 BT	1		75 900,00	1			75 900,00	247 982,00			ATT NAT
2	100	AT TERRESSAGE / LANDING AFFRIQUE G20 T	1		109 950,00	1			109 950,00	219 980,00			ATT NAT
1	100	AT TERRESSAGE / LANDING NATIONAL G2 BT	1		72 945,00	1			72 945,00	224 980,00			ATT NAT
1	100	AT TERRESSAGE / LANDING NATIONAL G2 BT	1		75 900,00	1			75 900,00	231 980,00			ATT NAT
100	400	PASSENGERS / PASSENGERS NATIONAL	1		250 000,00	1			250 000,00	236 980,00			PAY NAT
6200	GAP	INSTALLMENT NAT BNAL	1		340,00	1			340,00	17 980,00			ROCH NAT
1	100	AT TERRESSAGE / LANDING NATIONAL G2 BT	1		72 945,00	1			72 945,00	224 980,00			ATT NAT
100	400	PASSENGERS / PASSENGERS NATIONAL	1		250 000,00	1			250 000,00	231 980,00			PAY NAT
6200	GAP	INSTALLMENT NAT BNAL	1		340,00	1			340,00	21 980,00			ROCH NAT
100	400	PASSENGERS / PASSENGERS NATIONAL	1		250 000,00	1			250 000,00	237 980,00			PAY NAT

### Par prestation

Pour avoir un récapitulatif du coût de chaque prestation et/ou redevance.

S	Prestation	Désignation	U	Unité	Prix de vente	J	%	Expération	Prix unitif	Montant	Prix	Cv	Stat
1	1100	ATTERRISSAGE / LANDING NATIONAL 01 2 T	1	70 345 00	1			70 345 00	70 345 00	1	ATT	NA	
1	1100	ATTERRISSAGE / LANDING NATIONAL 02 2 T	1	70 345 00	1			70 345 00	70 345 00	1	ATT	NA	
2	1100	ATTERRISSAGE / LANDING NATIONAL 020 T	1	73 981 00	1			73 981 00	147 962 00	1	ATT	NA	
1	1100	ATTERRISSAGE / LANDING NATIONAL 020 T	1	73 981 00	1			73 981 00	73 981 00	1	ATT	NA	
1	1100	ATTERRISSAGE / LANDING AFRIQUE 02 0 T	1	187 705 00	1			187 705 00	187 705 00	8	ATT	AF	
1	1100	ATTERRISSAGE / LANDING AFRIQUE 02 0 T	1	187 705 00	1			187 705 00	187 705 00	8	ATT	AF	
2	1100	ATTERRISSAGE / LANDING AFRIQUE 02 0 T	1	188 365 00	1			188 365 00	376 730 00	8	ATT	AF	
1	1100	ATTERRISSAGE / LANDING AFRIQUE 70 0 T	1	125 225 00	1			125 225 00	125 225 00	8	ATT	AF	
36	400	PASSAGERS / PASSENGERS NATIONAL	1	3 500 00	1			3 500 00	336 000 00	8	PAN	NA	
137	400	PASSAGERS / PASSENGERS NATIONAL	1	3 500 00	1			3 500 00	350 000 00	8	PAN	NA	
102	400	PASSAGERS / PASSENGERS NATIONAL	1	3 500 00	1			3 500 00	367 000 00	8	PAN	NA	
45	400	PASSAGERS / PASSENGERS NATIONAL	1	3 500 00	1			3 500 00	187 000 00	8	PAN	NA	
38	400	PASSAGERS / PASSENGERS C.E.M.A.C	1	17 000 00	1			17 000 00	646 000 00	8	PAN	CE	

## Par immatriculation

Pour avoir un récapitulatif des prestations facturées par immatriculation.

S	Prestation	Désignation	U	Unité	Prix de vente	J	%	Expération	Prix unitif	Montant	Prix	Cv	Stat
		ORNA 0700 01 2 T											NA
1	1100	ATTERRISSAGE / LANDING NATIONAL 01 2 T	1	70 345 00	1			70 345 00	70 345 00	1	ATT	NA	
137	400	PASSAGERS / PASSENGERS NATIONAL	1	3 500 00	1			3 500 00	357 000 00	8	PAN	NA	
6200	04V	AVIATION NATIONALE	1	3 40	1			3 40	21 000 00	1	PED	NA	
		THAA 0700 02 T											AF
2	1100	ATTERRISSAGE / LANDING NATIONAL 02 0 T	1	73 981 00	1			73 981 00	147 962 00	1	ATT	NA	
1	1100	ATTERRISSAGE / LANDING NATIONAL 020 T	1	73 981 00	1			73 981 00	73 981 00	1	ATT	NA	
2	1100	ATTERRISSAGE / LANDING AFRIQUE 02 0 T	1	188 965 00	1			188 965 00	377 930 00	8	ATT	AF	
96	400	PASSAGERS / PASSENGERS NATIONAL	1	3 500 00	1			3 500 00	336 000 00	8	PAN	NA	
137	400	PASSAGERS / PASSENGERS NATIONAL	1	3 500 00	1			3 500 00	357 000 00	8	PAN	NA	
6200	04V	AVIATION NATIONALE	1	3 40	1			3 40	21 000 00	1	PED	NA	
6200	04V	AVIATION NATIONALE	1	3 40	1			3 40	21 000 00	1	PED	NA	
		THAA 0700 02 T											NA
1	1100	ATTERRISSAGE / LANDING NATIONAL 01 2 T	1	70 345 00	1			70 345 00	70 345 00	1	ATT	NA	
		THAA 0700 02 0 T											AF

## Par type d'aéronef

Pour avoir un récapitulatif des prestations facturées par type d'aéronef.

S	Prestation	Désignation	U	Unité	Prix de vente	J	%	Expération	Prix unitif	Montant	Prix	Cv	Stat
		AF 00											AF
1	1100	ATTERRISSAGE / LANDING NATIONAL 01 2 T	1	70 345 00	1			70 345 00	70 345 00	1	ATT	NA	
1	1100	ATTERRISSAGE / LANDING NATIONAL 02 2 T	1	70 345 00	1			70 345 00	70 345 00	1	ATT	NA	
2	1100	ATTERRISSAGE / LANDING NATIONAL 020 T	1	73 981 00	1			73 981 00	147 962 00	1	ATT	NA	
1	1100	ATTERRISSAGE / LANDING NATIONAL 020 T	1	73 981 00	1			73 981 00	73 981 00	1	ATT	NA	
1	1100	ATTERRISSAGE / LANDING AFRIQUE 02 0 T	1	187 705 00	1			187 705 00	187 705 00	8	ATT	AF	
1	1100	ATTERRISSAGE / LANDING AFRIQUE 02 0 T	1	187 705 00	1			187 705 00	187 705 00	8	ATT	AF	
2	1100	ATTERRISSAGE / LANDING AFRIQUE 02 0 T	1	188 965 00	1			188 965 00	377 930 00	8	ATT	AF	
96	400	PASSAGERS / PASSENGERS NATIONAL	1	3 500 00	1			3 500 00	336 000 00	8	PAN	NA	
137	400	PASSAGERS / PASSENGERS NATIONAL	1	3 500 00	1			3 500 00	357 000 00	8	PAN	NA	
102	400	PASSAGERS / PASSENGERS NATIONAL	1	3 500 00	1			3 500 00	367 000 00	8	PAN	NA	
45	400	PASSAGERS / PASSENGERS NATIONAL	1	3 500 00	1			3 500 00	187 000 00	8	PAN	NA	
14	400	PASSAGERS / PASSENGERS AFRIQUE	1	25 000 00	1			25 000 00	250 000 00	8	PAN	AF	
6200	04V	AVIATION NATIONALE	1	3 40	1			3 40	21 000 00	1	PED	NA	
6200	04V	AVIATION NATIONALE	1	3 40	1			3 40	21 000 00	1	PED	NA	
6200	04V	AVIATION NATIONALE	1	3 40	1			3 40	21 000 00	1	PED	NA	
		AF 00											AF
1	1100	ATTERRISSAGE / LANDING AFRIQUE 70 0 T	1	125 225 00	1			125 225 00	125 225 00	8	ATT	AF	
38	400	PASSAGERS / PASSENGERS C.E.M.A.C	1	17 000 00	1			17 000 00	646 000 00	8	PAN	CE	
6	400	PASSAGERS / PASSENGERS AFRIQUE	1	25 000 00	1			25 000 00	250 000 00	8	PAN	AF	
2200	04V	AVIATION AFRIQUE	1	3 40	1			3 40	7 600 00	8	PED	AF	
6200	04V	AVIATION AFRIQUE	1	3 40	1			3 40	30 760 00	8	PED	AF	
		CEM											CE
38	400	PASSAGERS / PASSENGERS C.E.M.A.C	1	17 000 00	1			17 000 00	646 000 00	8	PAN	CE	
		NA											NA
1	1100	ATTERRISSAGE / LANDING NATIONAL 01 2 T	1	70 345 00	1			70 345 00	70 345 00	1	ATT	NA	
1	1100	ATTERRISSAGE / LANDING NATIONAL 01 2 T	1	70 345 00	1			70 345 00	70 345 00	1	ATT	NA	
2	1100	ATTERRISSAGE / LANDING NATIONAL 020 T	1	73 981 00	1			73 981 00	147 962 00	1	ATT	NA	

## Par N° de vol

Pour avoir un récapitulatif des prestations facturées par numéro de vol.

Q	Prévision	Désignation	U	Unité	Prix de vente	J	%	% Répartition	Prix net HT	Montant	Pré	Co	Stat
		EAZIS											
140	400	PASSEAGER / PASSENGERS NATIONAL	3	3000.00	1				3000.00	507 000.00	0	0	PAC/FA
0000	GAF	AIRTELLEMENT NATIONAL	3	3.80	1				3.80	22 130.00	1	0	ROCF/FA
		EAZIS											
1	100	ATTERRISSAGE / LANDING NATIONAL, CT 0 T	3	82 951.00	1				82 951.00	82 140.00	1	0	ATT/FA
		EAZIS											
140	400	PASSEAGER / PASSENGERS NATIONAL	3	3000.00	1				3000.00	490 000.00	0	0	PAC/FA
0000	GAF	AIRTELLEMENT NATIONAL	3	3.80	1				3.80	22 483.00	1	0	ROCF/FA
		EAZIS											
1	100	ATTERRISSAGE / LANDING NATIONAL, CT 0 T	3	82 951.00	1				82 951.00	82 140.00	1	0	ATT/FA
		EAZIS											
140	400	PASSEAGER / PASSENGERS NATIONAL	3	3000.00	1				3000.00	507 000.00	0	0	PAC/FA
0000	GAF	AIRTELLEMENT NATIONAL	3	3.80	1				3.80	22 080.00	1	0	ROCF/FA
		EAZIS											
1	100	ATTERRISSAGE / LANDING NATIONAL, CT 0 T	3	80 341.00	1				80 341.00	80 340.00	1	0	ATT/FA

## Par MTOW

Pour avoir un récapitulatif des prestations facturées par MTOW (Maximum Take Off Mass).

Q	Prévision	Désignation	U	Unité	Prix de vente	J	%	% Répartition	Prix net HT	Montant	Pré	Co	Stat
		EAZIS											
1	100	ATTERRISSAGE / LANDING NATIONAL, CT 0 T	3	82 951.00	1				82 951.00	82 140.00	1	0	ATT/FA
1	100	ATTERRISSAGE / LANDING NATIONAL, CT 0 T	3	82 951.00	1				82 951.00	82 140.00	1	0	ATT/FA
1	100	ATTERRISSAGE / LANDING NATIONAL, CT 0 T	3	82 951.00	1				82 951.00	82 140.00	1	0	ATT/FA
140	400	PASSEAGER / PASSENGERS NATIONAL	3	3000.00	1				3000.00	507 000.00	0	0	PAC/FA
140	400	PASSEAGER / PASSENGERS NATIONAL	3	3000.00	1				3000.00	490 000.00	0	0	PAC/FA
71	800	PASSEAGER / PASSENGERS NATIONAL	3	3000.00	1				3000.00	240 000.00	0	0	PAC/FA
01	800	PASSEAGER / PASSENGERS NATIONAL	3	3000.00	1				3000.00	218 000.00	0	0	PAC/FA
0000	GAF	AIRTELLEMENT NATIONAL	3	3.80	1				3.80	22 130.00	1	0	ROCF/FA
0000	GAF	AIRTELLEMENT NATIONAL	3	3.80	1				3.80	22 483.00	1	0	ROCF/FA
0000	GAF	AIRTELLEMENT NATIONAL	3	3.80	1				3.80	19 300.00	1	0	ROCF/FA
0000	GAF	AIRTELLEMENT NATIONAL	3	3.80	1				3.80	22 130.00	1	0	ROCF/FA
		EAZIS											
1	100	ATTERRISSAGE / LANDING NATIONAL, TCG T	3	90 341.00	1				90 341.00	90 340.00	1	0	ATT/FA
1	100	ATTERRISSAGE / LANDING NATIONAL, TCG T	3	90 341.00	1				90 341.00	90 340.00	1	0	ATT/FA
1	100	ATTERRISSAGE / LANDING NATIONAL, TCG T	3	90 341.00	1				90 341.00	90 340.00	1	0	ATT/FA
000	000	FRET / CARGO DEPART / DEPARTURE NATIONAL	3	30.00	1				30.00	26 000.00	1	0	FRET/FA
000	000	FRET / CARGO DEPART / DEPARTURE NATIONAL	3	30.00	1				30.00	9 000.00	1	0	FRET/FA
140	400	PASSEAGER / PASSENGERS NATIONAL	3	3000.00	1				3000.00	507 000.00	0	0	PAC/FA
07	400	PASSEAGER / PASSENGERS NATIONAL	3	3000.00	1				3000.00	254 000.00	0	0	PAC/FA

## Pré-facturer par numéro d'immatriculation

- Cliquer dans le champ Immat(s) à facturer.
- Saisir le(s) immatriculation(s) des aéronefs à facturer.
- Appuyer sur la touche TAB du clavier.
- Choisir le type de regroupement.
- Cliquer sur Tout facturer (F6) dans la barre de menu ou appuyer sur la touche F6 du clavier.
  - La fenêtre Regroupement des lignes de facture s'ouvre montrant la progression du traitement, puis se ferme.
  - La facture pour les immatriculations demandées s'affiche dans la fenêtre Factures & avoirs aéronautiques.

Q	Prévision	Désignation	U	Unité	Prix de vente	J	%	% Répartition	Prix net HT	Montant	Pré	Co	Stat
5	100	ATTERRISSAGE / LANDING TCG T	3	187 000.00	0				187 000.00	187 000.00	1	0	ATT/FA
5	100	ATTERRISSAGE / LANDING TCG T	3	187 700.00	0				187 700.00	187 700.00	0	0	ATT/FA
5	100	ATTERRISSAGE / LANDING TCG T	3	126 220.00	0				126 220.00	126 220.00	0	0	ATT/FA
4	100	ATTERRISSAGE / LANDING TCG T	3	149 363.00	0				149 363.00	149 363.00	0	0	ATT/FA
4	100	ATTERRISSAGE / LANDING TCG T	3	181 470.00	0				181 470.00	181 470.00	0	0	ATT/FA
		EAZIS											
5	100	STATIONNEMENT CT 0 T	3	7 440.00	0				7 440.00	7 440.00	0	0	STT/FA

## Pré-facturer un client qui n'est pas le propriétaire de l'aéronef

Dans la fenêtre pré-facturation :

- Cocher la case Facturer au client ci-contre.
- Saisir le code du client à facturer dans le champ *Code client à facturer*.
- Cliquer sur Tout facturer (F6) dans la barre de menu ou appuyer sur la touche F6 du clavier.

- La fenêtre Regroupement des lignes de facture s'ouvre montrant la progression du traitement, puis se ferme.
- La facture s'affiche dans la fenêtre Factures & avoirs aéronautiques.
- Vérifier que la facture est bien au nom du client demandé.

Vous pouvez ne facturer qu'une seule immatriculation au nom d'un autre client en saisissant le numéro d'immatriculation de l'appareil dans le champ Immat(s) à facturer dans le cadre gauche.

## Supprimer une pré-facturation

Dans la fenêtre des pré-facturations :

- Cocher la case de la compagnie dans le cadre de gauche.
- Faire un clic droit.
- Cliquer sur *Supprimer la pré-facturation de ce client* dans le menu contextuel.
  - Un message d'avertissement apparaît.



- Cliquer sur *Oui* pour annuler la pré-facturation.

## Pré-factures en attente

- Cliquer sur *Pré-facturation* dans la barre de menu de la fenêtre Facturation des mouvements aériens.
- Cliquer sur *Rappel des pré-factures en attente* ou appuyer sur la touche *F6* du clavier.

Pré-facturation	Quitter
Rappel des pré-factures en attente	F6
Pré-facturation clients sélectionnés	F7
Bons modèle 19	F8
Bons SFA	F9

- La liste des clients en attente de pré-facturation s'affiche.
- Pour générer la pré-facturation d'un client, cocher la case devant son nom.
- Cliquer sur *Tout facturer (F6)* dans la barre de menu ou appuyer sur la touche *F6* du clavier.
- La fenêtre Factures et avoirs aéronautiques s'ouvre.

## Pré-factures d'une sélection de clients

- Maintenir la touche Ctrl du clavier appuyée.
- Cliquer sur les clients à sélectionner.
- Relâcher la touche Ctrl.
- Cliquer sur *Pré-facturation* dans la barre de menu de la fenêtre Facturation des mouvements aériens.
- Cliquer sur *Pré-facturation clients sélectionnés* ou appuyer sur la touche F7 du clavier.

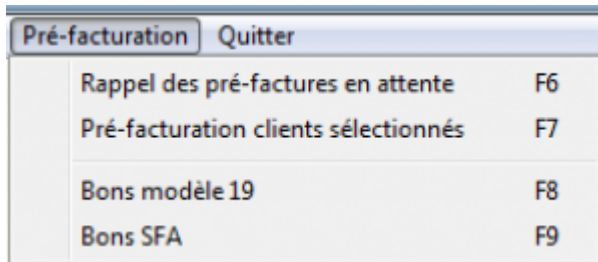

- La liste des clients à pré-facturer s'affiche.

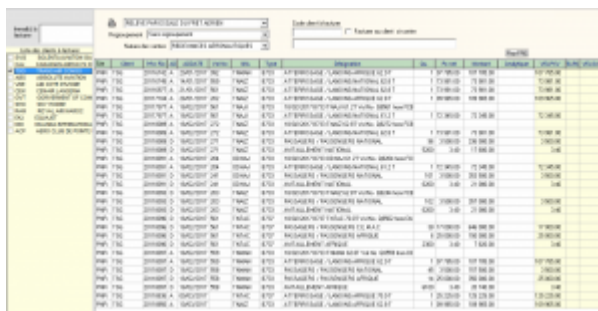

The screenshot shows a table with columns for client selection. The table contains multiple rows of client data, including names, addresses, and contact information. The 'Sélectionner' column contains checkboxes for selecting clients for pre-invoicing.

- Pour générer la pré-facturation d'un client, cocher la case devant son nom.
- Cliquer sur *Tout facturer (F6)* dans la barre de menu ou appuyer sur la touche F6 du clavier.

## Facturer

- Cocher la case du client à facturer.
- Cliquer sur *Tout facturer (F6)* ou appuyer sur la touche F6 du clavier.
- La fenêtre Factures & avoirs aéronautiques s'ouvre.
- Vérifier que la liste déroulante à droite est bien positionnée sur *Facture*.
- Cocher la case *Aperçu*.



- Un message d 'avertissement Factures s'ouvre.
- Cliquer sur OK.
- Le numéro de la facture s'affiche sous la liste déroulante Facture.
- Cliquer sur le symbole de *l'imprimante*.
- La facture s'affiche sous Word®.

## Cas des abonnés et des militaires

Les abonnés et les militaires bénéficient d'une facturation particulière.

Cependant, si vous souhaitez les intégrer à la facturation standard, il convient de cocher les cases Ajouter les abonnés et/ou Ajouter les militaires.

### Fin du guide

From: <https://edgeairport.alwaysdata.net/wiki/> - **Documentation Embross (ex Edge Airport)**

Permanent link: <https://edgeairport.alwaysdata.net/wiki/doku.php?id=guides:utilisation:aminvoicing:factaero&rev=1504187796>

Last update: **31/08/2017 15:56**

# Edge Airport France

## Airport Manager Solutions

**Phone: +33 553 801 366**

**Service commercial : [contact@edge-airport.com](mailto:contact@edge-airport.com)**

**Support technique : [support@edge-airport.com](mailto:support@edge-airport.com)**

Edge Airport France SAS au capital de 150 000 €

RCS Bergerac 529 125 346 Les Lèches TVA : FR53529125346 / EORI : FR52912534600039

Tel : +33(0)553 801 366 [contact@edge-airport.com](mailto:contact@edge-airport.com) [www.edge-airport.com](http://www.edge-airport.com)