FAQ AMInvoicing : Mettre à jour les compteurs

Edge Airport France

Table des matières

FAQ AMInvoicing : Mettre à jour les compteurs .....
Edge Airport France .....

FAQ AMInvoicing : Mettre à jour les compteurs

Sur l'interface d'AMInvoicing,

- Cliquer sur l'icône jaune à droite du menu `Utilitaires`.

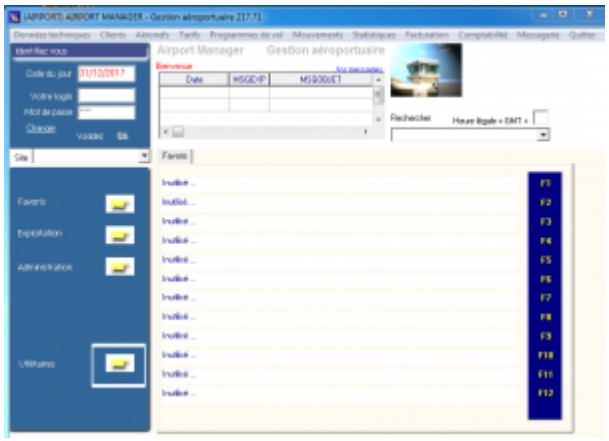

- La fenêtre `UTI (Programmes utilitaires)` s'ouvre.

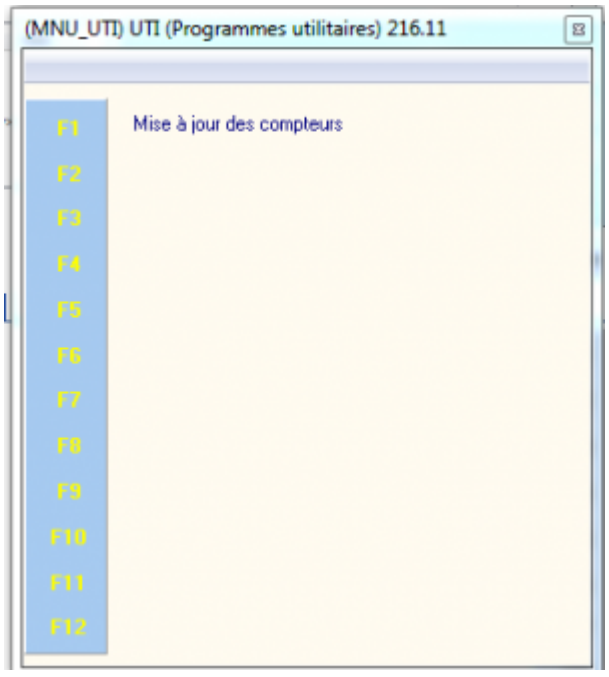

- Cliquer sur `Mise à jour des compteurs` ou appuyer sur la touche `F1` du clavier.
  - La fenêtre `Gestion des compteurs` s'ouvre.

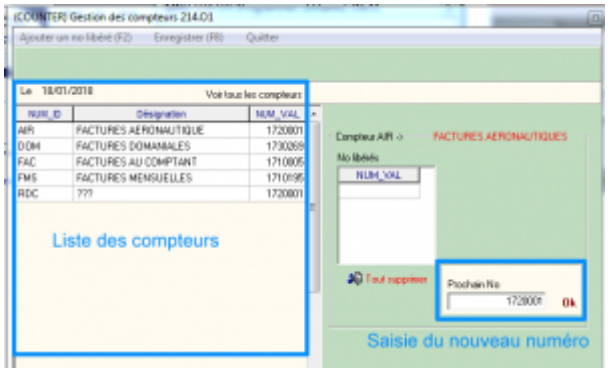

- Cliquer sur le compteur à mettre à jour dans la liste des compteurs.
- Cliquer dans le champ `Prochain No`.
- Saisir le nouveau numéro.
- Cliquer sur OK.

From:
https://edgeairport.alwaysdata.net/wiki/ - **Documentation Embross (ex Edge Airport)**

Permanent link:
https://edgeairport.alwaysdata.net/wiki/doku.php?id=faq:aminvoicing:majcompteurs&rev=1516279429

Last update: **18/01/2018 13:43**

Edge Airport France

Airport Manager Solutions

Phone: +33 553 801 366

Service commercial : contact@edge-airport.com

Support technique : support@edge-airport.com

Edge Airport France SAS au capital de 150 000 €

RCS Bergerac 529 125 346 Les Lèches TVA : FR53529125346 / EORI : FR52912534600039

Tel : +33(0)553 801 366 contact@edge-airport.com www.edge-airport.com