

Edge Airport France



Table des matières

AMInvoicing : Aeronautical Billing and Statistics	
Fichiers	
Données techniques	
But	
Données gérées	
Pistes, natures de vol	
But	
Données gérées	
Levers / Couchers de soleil	
But	
Données gérées	
Clients	
But	
Données gérées	
Types d'aéronefs et immatriculations	
But	
Données gérées	
Tarifs	
Redevances aéronautiques	
But	
Données gérées	
Redevances domaniales et aéronautiques	
But	
Données gérées	
Trafic aérien	
Programme de vols réguliers	
But	
Données gérées	
Validation des vols	
But	
Données gérées	
Mouvements aériens	
But	
Données gérées	
Relevé des mouvements aériens	
But	
Données gérées	
Facturation	
Facturation au comptant	
But	
Données gérées	
Facturation des clients en compte	
But	
Principes	
Facturation domaniale	
But	

Données gérées	
Factures pro forma	
But	
Principe	
Statistiques	
Statistiques de trafic	
But	
Principe	
Statistiques financières	
But	
Principe	
Statistiques aviation civile	
But	
Principe	
Interface comptable	
Etat des ventes	
But	
Principe	
Ventilation comptable	
But	
Principe	
Exportation comptable des journaux	
But	
Principe	
Plaque commerciale	
Edge Airport France	

AMInvoicing : Aeronautical Billing and Statistics



Vous avez préparé ...	- Les programmes de vol été / hiver : - programme des vols réguliers ; - dossiers de vol (prévision et préparation des vols non réguliers).
Airport Manager calcule ...	- Prévisions de vol : - génération et affichage des vols du jour ; - validation par un simple clic des vols à l'arrivée ou au départ ; - gestion des irrégularités commerciales (DL, CNL, etc...) ; - création automatique des mouvements aériens.
Vous saisissez :	- L'enregistrement du trafic aérien : - les mouvements aériens et les vols locaux ; - la répartition des passagers et du fret par escale ; - les prestations et services rendus (dégivrage, nettoyage, GPU, etc...).
	Vous obtenez
Traitements quotidiens	- Notifications de vol (douanes, DGAC, police des frontières, ...) - Rapport d'activité quotidienne (mouvements, passagers et fret) - Résultats de trafic du jour (vols prévus, réels, sièges offerts, pax, ...) - Listes quotidiennes de mouvements aériens - Rapport quotidien des prestations et services rendus
Airport Manager calcule ...	La facturation : - relevés de mouvements aériens ; - facturation au comptant ou périodique des redevances aéronautiques, des carburants et autres prestations ou services ; - facturation des militaires (bons modèle A, B et C) ; - facturation domaniale
Statistiques mensuelles	Les statistiques : - statistiques aviation civile (DGAC) ; - statistiques générales avec graphiques de gestion ; - statistiques par nature de vol, par nationalité, par pays, par type d'aéronef, par exploitant, par région ; - statistiques de trafic par jour de la semaine (du lundi au dimanche) ; - pointes horaires de trafic en nombre de mouvements, passagers et fret ; - statistiques ACI ; - statistiques SSLIA ; - statistiques UCCEGA.
Statistiques annuelles	L'interface comptable : - génération des journaux de vente en comptabilité ; - création d'un fichier d'exportation au format texte ; - fichiers d'exportation comptable (Linéal ©, Cegid ©, etc...).

Fichiers

Données techniques

But

Créer, consulter, modifier, voire supprimer les données techniques propres à l'aéroport.

Données gérées

- Aéroports
- Pays
- Régions
- Nationalités

The left screenshot shows a window titled '(PAYS) LISTE DES PAYS 1.0.1'. It has a menu bar with 'Ajouter (F2)', 'Supprimer (F4)', 'Outils', 'Enregistrer (F8)', and 'Quitter'. Below the menu is a form with fields for 'Code' (containing 'ML'), 'Nationalité' (a dropdown menu set to 'INTERNATIONAL'), and 'Région' (a dropdown menu set to 'ASIE / PACIFIQUE'). Below the form is a table with columns 'Code', 'Pays', 'NAT', 'RG1', and 'RG2'. The table contains the following data:

Code	Pays	NAT	RG1	RG2
NF	FIJI	INT	5	
DH	FINLANDE	CEE	2	1
EF	FINLANDE	CEE	2	1
FR	FRANCE	NAT	1	0
• LF	FRANCE	NAT	1	0
FD	GABON	INT	7	
DG	GHANA	INT	7	
EG	GRANDE BRETAGNE	CEE	0	0
BG	GRONLAND (DANEMARK)	NAT	1	
MG	GUATEMALA	INT	4	
GU	GUINEE	INT	7	

The right screenshot shows a window titled '(AIP) AEROPORTS 21.3.51'. It has a menu bar with 'Ajouter (F2)', 'Supprimer (F4)', 'Enregistrer', 'Espace', and 'Quitter'. Below the menu is a date field 'Le 26/07/2013' and a dropdown menu 'LISTE DES AEROPORTS'. Below that is a search bar with 'Rechercher' and fields for 'Code DAO', 'Code IATA', and 'AEROPORT'. Below the search bar is a table with columns 'DAO', 'IATA', 'Aéroport', 'English', 'Arabe', and 'Pays'. The table contains the following data:

DAO	IATA	Aéroport	English	Arabe	Pays
KAMA	AMA	AMARILLO			KA
MAAS	ASM	ASMAFA			MA
LRBM	BRY	SAB NAIRE			LR
LFPO	XBK	BERNAU (ST MARTIN)			LF
LFDA	CHR	COLMAR (MULSHEIM)			LF
LFSC	SF	COLMAR (MEYENHEIM)			LF
LFAD	XCP	COMPIEGNE MARGRY			LF
EEBO	DKB	DIVERS DANEMARK			DK
SHBB	MAB	DIVERS MAROC			MA
SFZ		PORTALEZAU/PINTO MARTINS			SB
EGHE	ISC	ILES OF SOULLY (ST MARTIN)			EG
ESMQ	KLR	KALNAR			ES
DOAN	KAM	KAMARAN			DO
LFQO	PBO	LILLE (MARCO)			LF
LFQC	PBB	LUNEVILLE (CROISMARE)			LF

La base de données fournie avec Airport Manager contient plus de 2000 aéroports et pays.

Pistes, natures de vol

But

Créer, consulter, modifier, voire supprimer les données techniques propres à l'aéroport.

Données gérées

- Pistes
- Parkings avions
- Horaires ATS
- Natures de vol

(RWY) PISTES / RUNWAY 3.0.1

Ajouter (F2) Supprimer (F4) Enregistrer (F8) Quitter

Piste	Piste / Runway
A	28
B	10
C	28 Herbe
D	10 Herbe
H	Hélicoptères

(NAV) NATURES DES VOLS 213.31

Ajouter (F2) Supprimer (F4) Enregistrer (F8) Quitter

Code: CMK Libellé de la nature de vol: AUTRES COMMERCIAUX

#	Code	Nature de vol	CMK	Analytique	Règle de vol	DGAC
	ACB	AERDCLUB	<input type="checkbox"/>			V
	AFF	AVIATION AFFAIRES	<input type="checkbox"/>		I	P
	CAR	CARGO	<input checked="" type="checkbox"/>		I	C
	CHA	CHARTERS	<input checked="" type="checkbox"/>		I	M
	CMK	AUTRES COMMERCIAUX	<input checked="" type="checkbox"/>		I	C
	DVT	DEROUTEMENT	<input checked="" type="checkbox"/>		I	M
	EPI	ECOLES DE PILOTAGE	<input type="checkbox"/>		V	V
	EVA	EVASAN	<input type="checkbox"/>		I	T
	MEP	MISES EN PLACE	<input type="checkbox"/>		I	I
	MIE	MILITAIRES ETRANGERS	<input type="checkbox"/>		I	V
	MIF	MILITAIRES FRANCAIS	<input type="checkbox"/>		I	V
	OFF	OFFICIELS ETRANGERS	<input type="checkbox"/>		I	O
	OFF	OFFICIELS FRANCAIS	<input type="checkbox"/>		I	O
	PVE	PRIVES ETRANGERS	<input type="checkbox"/>		V	V
	PVF	PRIVES FRANCAIS	<input type="checkbox"/>			V
	REG	REGULIER	<input checked="" type="checkbox"/>		I	M
	TNG	VOLS D'ENTRAINEMENT	<input type="checkbox"/>			E
	TRA	TRAVAIL AERIEN	<input type="checkbox"/>			T

La personnalisation des données est un des points forts.

Levers / Couchers de soleil

But

Consulter, calculer les levers et couchers de soleil.

Données gérées

- Coordonnées géographiques
- Altitude
- Heures en TU

Date	LS - 30	CS + 30	
vendredi 05 jul. 2013	03:23	20:26	<input type="checkbox"/>
samedi 06 jul. 2013	03:24	20:25	<input type="checkbox"/>
dimanche 07 jul. 2013	03:25	20:25	<input type="checkbox"/>
lundi 08 jul. 2013	03:26	20:24	<input type="checkbox"/>
mardi 09 jul. 2013	03:27	20:24	<input type="checkbox"/>
mercredi 10 jul. 2013	03:27	20:23	<input type="checkbox"/>
jeudi 11 jul. 2013	03:28	20:22	<input type="checkbox"/>
vendredi 12 jul. 2013	03:29	20:22	<input type="checkbox"/>
samedi 13 jul. 2013	03:30	20:21	<input type="checkbox"/>
dimanche 14 jul. 2013	03:31	20:20	<input type="checkbox"/>
lundi 15 jul. 2013	03:32	20:19	<input type="checkbox"/>
mardi 16 jul. 2013	03:33	20:18	<input type="checkbox"/>
mercredi 17 jul. 2013	03:35	20:17	<input type="checkbox"/>
jeudi 18 jul. 2013	03:36	20:16	<input type="checkbox"/>
vendredi 19 jul. 2013	03:37	20:15	<input type="checkbox"/>
samedi 20 jul. 2013	03:38	20:14	<input type="checkbox"/>

Clients

But

Créer, consulter, modifier, voire supprimer des fichiers clients.

Données gérées

- Nom, coordonnées des clients, et mode de règlement
- Adresses de facturation
- Répertoire téléphonique
- Prix nets et forfaits
- Tiers à facturer
- Redevances domaniales à facturer
- Crédit client (Crédit d'atterrissages - forfait de n touchées)
- Historique des factures et avoirs

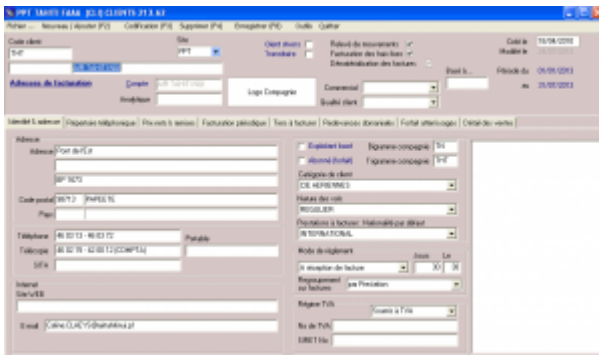

Chaque client est identifié par 2 codes :

- son code client composé de 1 à 10 caractères alphanumériques ;
- son n° de compte comptable.

Airport Manager propose une aide pour la codification des clients.

L'option « outils » du menu offre une fonction permettant la fusion de plusieurs fiches clients en une seule (utile lorsque plusieurs fiches ont été créées pour un même client).

L'onglet « prix nets et remises » permet d'enregistrer des prix et des conditions tarifaires spécifiques à chaque client.

L'onglet « Tiers à facturer » est utilisé lorsque certaines prestations doivent être facturées automatiquement à un ou plusieurs autres clients.

L'onglet « Redevances domaniales » permet d'enregistrer des conventions sur une période ajustable. Cela permet une édition automatique des factures associées.

Types d'aéronefs et immatriculations

But

Créer, consulter, modifier, voire supprimer des immatriculations et des types d'aéronefs.

Données gérées

- Immatriculation

- Type d'aéronef
- Masse maximale au décollage (MTOW)
- Données statistiques (propulsion, nombre de moteurs, sièges, ...).

Code	Nom	Type	Code	MTOW (kg)	Nombre de moteurs	Propulsion	Turboprop	Turboréacteur	Autres
1001	ATR 72-600	A	1001	78000	2	P			
1002	ATR 72-600	A	1002	78000	2	P			
1003	ATR 72-600	A	1003	78000	2	P			
1004	ATR 72-600	A	1004	78000	2	P			
1005	ATR 72-600	A	1005	78000	2	P			

IMMAT (FGSRI)
 Exploitant: ACADA
 Type: DR40
 MTOW (T): 1

Marque: ROBIN
 Nouveau client
 Nom de l'exploitant: ACADA
 Type d'aéronef: ROBIN DR 400
 Famille d'aéronef: AVIONS, Moteurs: 1, Propulsion: PISTONS, Turboprop: 0
 Cfg Cabine: 4, P.N.T.: 1, P.N.C.: 1
 Assistance: 1, Classe d'aéronef: [dropdown], Acoustique: [dropdown]

Plus de 1700 types d'aéronefs codifiés OACI sont initialisés dans la base de données.

La MTOW de chaque immatriculation peut être modifiée sans changer celle contenue dans le type d'aéronef.

Tarifs

Redevances aéronautiques

But

Créer, consulter, modifier, paramétrer, voire supprimer les redevances aéronautiques et leurs tarifs.

Données gérées

- Redevances aéronautiques
- Grilles de prix avec leurs conditions d'application
- Remises conditionnelles
- Majorations

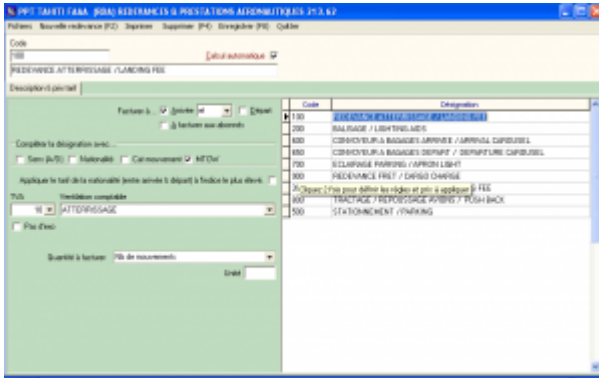
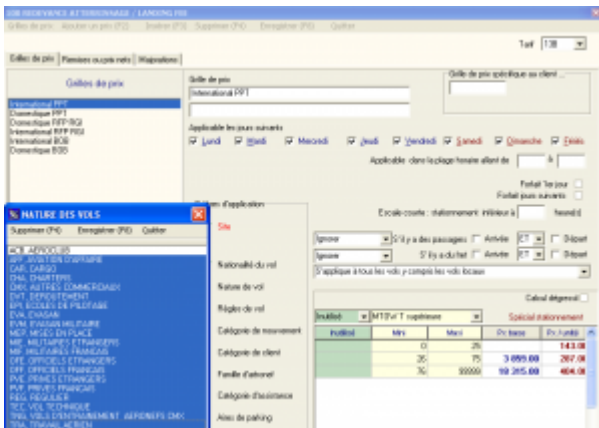
Redevances domaniales et aéronautiques

But

Créer, consulter, modifier, paramétrer, voire supprimer les redevances aéronautiques et leurs tarifs.

Données gérées

- Redevances domaniales
- Redevances et prestations aéronautiques
- Textes descriptifs
- Prix et TVA

PRO SERVICES DOMANIAUX ET AEROPORTUAIRES ETI 2024

Tout | Aide | Filtrer | Rechercher | Ajouter | Supprimer | Afficher | Choisir | Ajouter à la liste

Tableau et liste de services domaniaux

Code	Désignation	Titre	Devis	Unité	Périodicité	Provenance	Pro	Dest	Date	Valeur	Signature
212302	FANGAR	AVION PERCEUTURER	JP	1	1	1 000,00					
212303	FANGAR	AVION	JP	1	1	1 000,00					
212304	FANGAR	AVION	JP	1	1	1 000,00					
212305	FANGAR	AVION	JP	1	1	1 250,00					
212306	COMPLÉMENT AU BIEN-ÊTRE	AVION	JP	1	1	1 000,00					
212307	FANGAR	AVION	JP	1	1	1 000,00					
212308	FANGAR	AVION	JP	1	1	1 000,00					
212309	FANGAR	AVION	JP	1	1	1 000,00					
212310	FANGAR	AVION	JP	1	1	1 000,00					
212311	FANGAR	AVION	JP	1	1	1 000,00					
212312	FANGAR	AVION	JP	1	1	1 000,00					
212313	FANGAR	AVION	JP	1	1	1 000,00					
212314	FANGAR	AVION	JP	1	1	1 000,00					
212315	FANGAR	AVION	JP	1	1	1 000,00					
212316	FANGAR	AVION	JP	1	1	1 000,00					
212317	FANGAR	AVION	JP	1	1	1 000,00					
212318	FANGAR	AVION	JP	1	1	1 000,00					
212319	FANGAR	AVION	JP	1	1	1 000,00					
212320	FANGAR	AVION	JP	1	1	1 000,00					
212321	FANGAR	AVION	JP	1	1	1 000,00					
212322	FANGAR	AVION	JP	1	1	1 000,00					
212323	FANGAR	AVION	JP	1	1	1 000,00					
212324	FANGAR	AVION	JP	1	1	1 000,00					
212325	FANGAR	AVION	JP	1	1	1 000,00					
212326	FANGAR	AVION	JP	1	1	1 000,00					
212327	FANGAR	AVION	JP	1	1	1 000,00					
212328	FANGAR	AVION	JP	1	1	1 000,00					
212329	FANGAR	AVION	JP	1	1	1 000,00					
212330	FANGAR	AVION	JP	1	1	1 000,00					
212331	FANGAR	AVION	JP	1	1	1 000,00					
212332	FANGAR	AVION	JP	1	1	1 000,00					
212333	FANGAR	AVION	JP	1	1	1 000,00					
212334	FANGAR	AVION	JP	1	1	1 000,00					
212335	FANGAR	AVION	JP	1	1	1 000,00					
212336	FANGAR	AVION	JP	1	1	1 000,00					
212337	FANGAR	AVION	JP	1	1	1 000,00					
212338	FANGAR	AVION	JP	1	1	1 000,00					
212339	FANGAR	AVION	JP	1	1	1 000,00					
212340	FANGAR	AVION	JP	1	1	1 000,00					
212341	FANGAR	AVION	JP	1	1	1 000,00					
212342	FANGAR	AVION	JP	1	1	1 000,00					
212343	FANGAR	AVION	JP	1	1	1 000,00					
212344	FANGAR	AVION	JP	1	1	1 000,00					
212345	FANGAR	AVION	JP	1	1	1 000,00					
212346	FANGAR	AVION	JP	1	1	1 000,00					
212347	FANGAR	AVION	JP	1	1	1 000,00					
212348	FANGAR	AVION	JP	1	1	1 000,00					
212349	FANGAR	AVION	JP	1	1	1 000,00					
212350	FANGAR	AVION	JP	1	1	1 000,00					
212351	FANGAR	AVION	JP	1	1	1 000,00					
212352	FANGAR	AVION	JP	1	1	1 000,00					
212353	FANGAR	AVION	JP	1	1	1 000,00					
212354	FANGAR	AVION	JP	1	1	1 000,00					
212355	FANGAR	AVION	JP	1	1	1 000,00					
212356	FANGAR	AVION	JP	1	1	1 000,00					
212357	FANGAR	AVION	JP	1	1	1 000,00					
212358	FANGAR	AVION	JP	1	1	1 000,00					
212359	FANGAR	AVION	JP	1	1	1 000,00					
212360	FANGAR	AVION	JP	1	1	1 000,00					

PRO SERVICES DOMANIAUX ET AEROPORTUAIRES ETI 2024

Tout | Aide | Filtrer | Rechercher | Ajouter | Supprimer | Afficher | Choisir | Ajouter à la liste

Tableau et liste de services domaniaux

Code	Désignation	Titre	Devis	Unité	Périodicité	Provenance	Pro	Dest	Date	Valeur	Signature
212361	FANGAR	AVION	JP	1	1	1 000,00					
212362	FANGAR	AVION	JP	1	1	1 000,00					
212363	FANGAR	AVION	JP	1	1	1 000,00					
212364	FANGAR	AVION	JP	1	1	1 000,00					
212365	FANGAR	AVION	JP	1	1	1 000,00					
212366	FANGAR	AVION	JP	1	1	1 000,00					
212367	FANGAR	AVION	JP	1	1	1 000,00					
212368	FANGAR	AVION	JP	1	1	1 000,00					
212369	FANGAR	AVION	JP	1	1	1 000,00					
212370	FANGAR	AVION	JP	1	1	1 000,00					
212371	FANGAR	AVION	JP	1	1	1 000,00					
212372	FANGAR	AVION	JP	1	1	1 000,00					
212373	FANGAR	AVION	JP	1	1	1 000,00					
212374	FANGAR	AVION	JP	1	1	1 000,00					
212375	FANGAR	AVION	JP	1	1	1 000,00					
212376	FANGAR	AVION	JP	1	1	1 000,00					
212377	FANGAR	AVION	JP	1	1	1 000,00					
212378	FANGAR	AVION	JP	1	1	1 000,00					
212379	FANGAR	AVION	JP	1	1	1 000,00					
212380	FANGAR	AVION	JP	1	1	1 000,00					
212381	FANGAR	AVION	JP	1	1	1 000,00					
212382	FANGAR	AVION	JP	1	1	1 000,00					
212383	FANGAR	AVION	JP	1	1	1 000,00					
212384	FANGAR	AVION	JP	1	1	1 000,00					
212385	FANGAR	AVION	JP	1	1	1 000,00					
212386	FANGAR	AVION	JP	1	1	1 000,00					
212387	FANGAR	AVION	JP	1	1	1 000,00					
212388	FANGAR	AVION	JP	1	1	1 000,00					
212389	FANGAR	AVION	JP	1	1	1 000,00					
212390	FANGAR	AVION	JP	1	1	1 000,00					
212391	FANGAR	AVION	JP	1	1	1 000,00					
212392	FANGAR	AVION	JP	1	1	1 000,00					
212393	FANGAR	AVION	JP	1	1	1 000,00					
212394	FANGAR	AVION	JP	1	1	1 000,00					
212395	FANGAR	AVION	JP	1	1	1 000,00					
212396	FANGAR	AVION	JP	1	1	1 000,00					
212397	FANGAR	AVION	JP	1	1	1 000,00					
212398	FANGAR	AVION	JP	1	1	1 000,00					
212399	FANGAR	AVION	JP	1	1	1 000,00					

Vous pouvez inscrire les redevances domaniales à facturer dans chaque fiche client concernée. La colonne « n mois » indique la périodicité de facturation.

Trafic aérien

Programme de vols réguliers

But

Créer, consulter, modifier, paramétrer, supprimer les programmes de vol été / hiver.

Données gérées

- Programmes de vols (été / hiver) et dates d’effet
- Listes des n° de vol : horaires, provenance destination, jours de validité
- Délestages
- Escales
- Informations téléaffichage

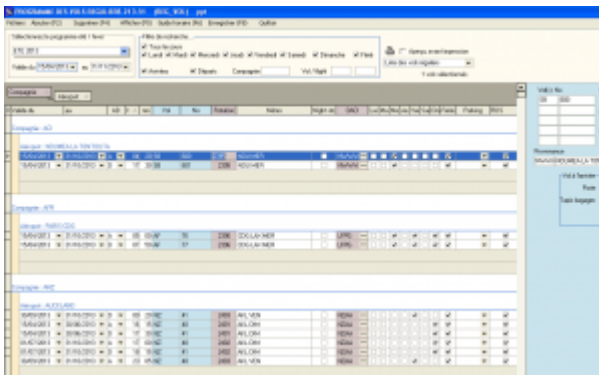

Programme	N° de vol	Date	Heure	Statut	Matricule	Passagers	Fret
AF 1	AF 100	19/08/2025	06:00	OK	AF 100	100	100
AF 2	AF 200	20/08/2025	07:00	OK	AF 200	200	200
AF 3	AF 300	21/08/2025	08:00	OK	AF 300	300	300

Été / Hiver : vous pouvez définir les dates de validité de ces 2 programmes. Cependant, les dates d'effet de chaque n° de vol peuvent être modifiées individuellement.

- Délestage : concerne les vols qui n'auront pas lieu entre 2 dates.
- Escales : permet d'enregistrer l'éventuelle liste des escales d'un n° de vol.
- Les programmes de vol peuvent être importés depuis les messages IATA, SITA ou ARINC lorsque la compagnie les diffuse par cette voie. Cela nécessite d'attacher une adresse IATA au téléaffichage (exemple CDGASXA).

Validation des vols

But

- Afficher, voire compléter la prévision des vols du jour, calculée à partir du programme des vols réguliers.
- Ajouter des prévisions de vols supplémentaires (charters, mise en place, etc...).
- Valider les vols en temps réel en renseignant immatriculation, heures blocs, passagers et fret.
- Renseigner les informations transmises au téléaffichage.

Données gérées

- Prévisions de vol
- Informations de téléaffichage
- Génération automatique des mouvements aériens
- Gestion des irrégularités commerciales (retards et vols annulés)

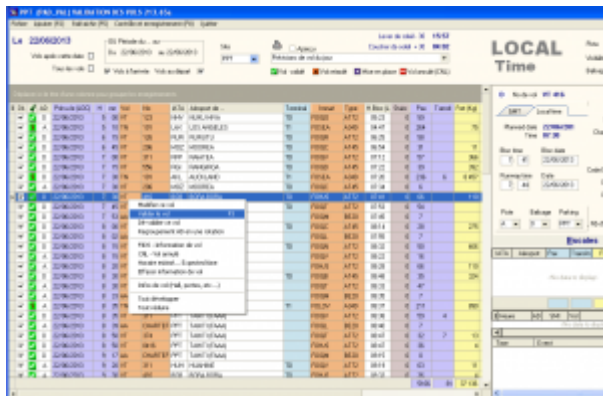

- Informations de téléaffichage : utilisée avec **Airport Manager FIDS**.
- Irrégularités commerciales : retards et vols annulés (CNL) sont automatiquement mémorisés.
- Gestion des horaires estimés ainsi que les différentes informations du vol (portes, hall...).
- Escales : permet d'enregistrer l'éventuelle liste des escales d'un n° de vol.

Mouvements aériens

But

- Compléter et / ou saisir les « strips » de l'aviation civile ainsi que les prestations à facturer.
- Saisir les débits carburants et éventuellement les facturer au comptant.
- Calculer et imprimer des factures au comptant.
- Imprimer des relevés de mouvements aériens.

Données gérées

- Mouvements aériens et escales, passagers, fret, données aviation civile
- Débits carburants et factures
- Prestations à facturer
- Factures au comptant

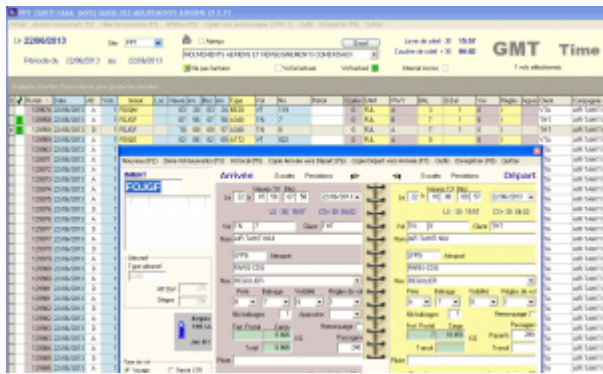

The screenshot displays the Airport Manager software interface. At the top, it shows the date 'Le 22/06/2013' and the time '16:30'. Below this, there is a table of flight movements. The table has columns for various fields such as 'A', 'B', 'C', 'D', 'E', 'F', 'G', 'H', 'I', 'J', 'K', 'L', 'M', 'N', 'O', 'P', 'Q', 'R', 'S', 'T', 'U', 'V', 'W', 'X', 'Y', 'Z'. A detailed flight information panel is overlaid on the table, showing 'Arrivée' (Arrival) and 'Départ' (Departure) sections with fields for flight number, origin/destination, and other details.

- Tri et classement des données : des fonctions simples et puissantes vous permettent de trier et de classer les mouvements aériens.
- Factures pro forma et factures au comptant : en sélectionnant un ou plusieurs mouvements aériens, vous pouvez calculer et imprimer soit une facture pro forma, soit une facture au comptant.
- Passagers et fret peuvent être répartis par escale.

TAHITI AAAA
MOUVEMENTS AERIENS ET RENSEIGNEMENTS COMMERCIAUX

Passée du 22.06.2013 au 22.06.2013

Date	Heure	Aéroport	Compagnie	N° de vol	Statut	PASSAGERS AU DEPART			FARE		FRET EN KG	
						Adultes	Enfant	Seniors	Tronç	Col	Kms	Tronç
0 22/06/2013	00:00	FOI00	VT141	VT141	66							
A 22/06/2013	00:00	FOI00	VT141	VT141	10							
D 22/06/2013	00:12	FOI00	VT141	VT141	4							
D 22/06/2013	00:28	FOI00	VT141	VT141	4							
A 22/06/2013	01:07	FOI00	VT141	VT141	4							
A 22/06/2013	01:22	FOI00	VT141	VT141	66							
A 22/06/2013	01:37	FOI00	VT141	VT141	24							
D 22/06/2013	01:46	FOI00	VT141	VT141	3							
D 22/06/2013	01:49	FOI00	VT141	VT141	4							
A 22/06/2013	01:54	FOI00	VT141	VT141	19							
A 22/06/2013	01:56	FOI00	VT141	VT141	4							
A 22/06/2013	02:06	FOI00	VT141	VT141	66							
D 22/06/2013	02:25	FOI00	VT141	VT141	0							
A 22/06/2013	02:31	FOI00	VT141	VT141	66							
D 22/06/2013	02:45	FOI00	VT141	VT141	66							
A 22/06/2013	02:52	FOI00	VT141	VT141	0							
A 22/06/2013	02:56	FOI00	VT141	VT141	66							
A 22/06/2013	03:00	FOI00	VT141	VT141	48							
D 22/06/2013	03:00	FOI00	VT141	VT141	66							
A 22/06/2013	03:02	FOI00	VT141	VT141	66							
A 22/06/2013	03:13	FOI00	VT141	VT141	66							
A 22/06/2013	03:20	FOI00	VT141	VT141	0							
A 22/06/2013	03:26	FOI00	VT141	VT141	10							
A 22/06/2013	03:26	FOI00	VT141	VT141	48							

Relevé des mouvements aériens

But

Afficher et imprimer des relevés de mouvements aériens.

Données gérées

- Liste des clients mouvementés dans la période
- Relevés de mouvements aériens déclinés en plusieurs modèles à imprimer

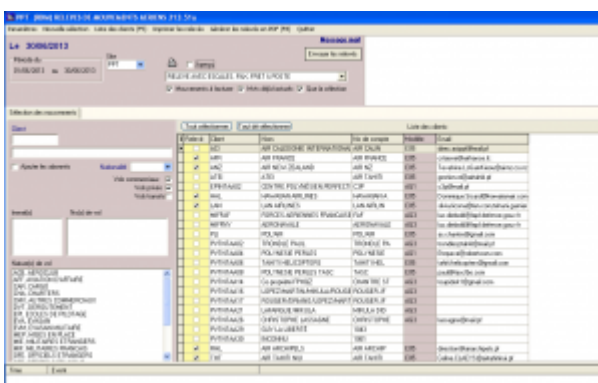

- Plusieurs modèles de relevés peuvent être imprimés.
- Possibilité de générer des fichiers PDF.

TAHITI AAAA PPT Aéroport International de TAHITI AAAA

RELEVÉ DES MOUVEMENTS AERIENS

AIR TAHITI NUI
Port de l'Est
96713 Papeete

Période du 01/06/2013 au 30/06/2013

16/06/2013 16:40

Date	Heure	Statut	No de vol	Destination / Aéroport	ATT	BAL	ARRIVER			DEPART			Poids Kg	
							H	Pax	Fret	Pax	Transit	Fret		
FOURF A330														
01/06/2013	14:00	FOURF	TM01	NZAK AUCKLAND	1	1	28	404						
01/06/2013	17:00	FOURF	TM01	NZAK AUCKLAND	1	1	25	217		27	0	400		
02/06/2013	07:17	FOURF	TM02	NZAK AUCKLAND	1	1	26	217						
02/06/2013	09:27	FOURF	TM02	NZAK AUCKLAND	1	1	25			26		199		
02/06/2013	10:38	FOURF	TM01	NZAK AUCKLAND	1	1	28	400						
04/06/2013	08:18	FOURF	TM2	NZAK AUCKLAND	1	1	15			26		0		
05/06/2013	11:02	FOURF	TM1	NZAK AUCKLAND	1	1	10	214						
			A	UFG PARICCO			75	0	0					
			A	NZAK AUCKLAND			119	214	0					
06/06/2013	17:07	FOURF	TM01	NZAK AUCKLAND	1	1	26			26		407		
06/06/2013	07:17	FOURF	TM01	NZAK AUCKLAND	1	1	26	217						
06/06/2013	10:02	FOURF	TM0	UFG PARICCO	1	1	15			26		190	0	
			A	NZAK AUCKLAND			0			10		100	0	
			A	UFG PARICCO			0			145		104	0	
06/06/2013	07:20	FOURF	TM2	UFG PARICCO	1	1	27	400						
			A	UFG PARICCO			0	0	0					
			A	NZAK AUCKLAND			102	249	0					
06/06/2013	10:10	FOURF	TM0	UFG PARICCO	1	1	15			26		190	0	
			A	NZAK AUCKLAND			0			141		100	0	
			A	UFG PARICCO			0			126		0		
06/06/2013	07:30	FOURF	TM1	UFG PARICCO	1	1	10	267					210	
			A	UFG PARICCO			0	100	0				210	
			A	NZAK AUCKLAND			0	137	0					
06/06/2013	10:02	FOURF	TM00	NZAK AUCKLAND	1	1	25			26		190	0	
06/06/2013	11:01	FOURF	TM1	UFG PARICCO	1	1	26	400					210	
			A	NZAK AUCKLAND			107	249	0				210	
			A	UFG PARICCO			112	100	0					
06/06/2013	10:01	FOURF	TM0	UFG PARICCO	1	1	20			26		190	0	
			A	NZAK AUCKLAND			0			155		100	0	
			A	UFG PARICCO			0			118		400	0	
07/06/2013	07:00	FOURF	TM1	UFG PARICCO	1	1	26	400					210	
			A	UFG PARICCO			114	100	0				210	
			A	NZAK AUCKLAND			154	100	0					
07/06/2013	10:00	FOURF	TM0	UFG PARICCO	1	1	15			26		190	0	
			A	NZAK AUCKLAND			0			141		100	0	
			A	UFG PARICCO			0			110		0		
08/06/2013	07:10	FOURF	TM1	UFG PARICCO	1	1	26	400					210	

Facturation

Facturation au comptant

But

A partir d'une saisie rapide de mouvements aériens, produire et imprimer des factures au comptant.

Données gérées

- Immatriculation
- Client
- Mouvements aériens
- Factures au comptant

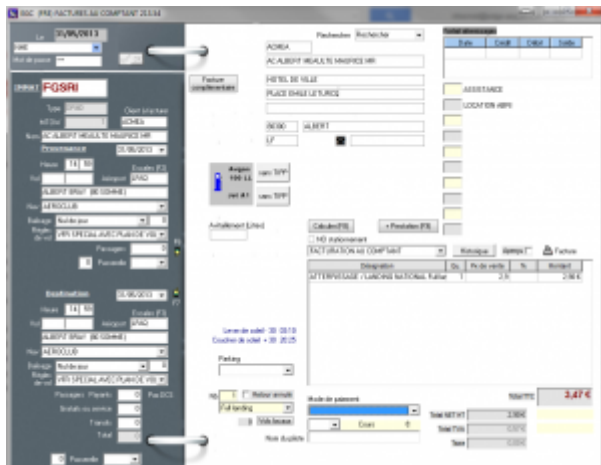

- La saisie des informations de trafic génère automatiquement l'enregistrement de 2 mouvements aériens (arrivée et départ + éventuels vols locaux).
- Une seule fenêtre pour saisir et imprimer une facture au comptant.
- Le calcul des redevances et autres prestations à facturer est automatique.

Facturation des clients en compte

But

A partir des mouvements aériens enregistrés dans la période souhaitée :

- valorisation des mouvements aériens ;
- impression des états de contrôle de facturation ;
- impression des factures.

Principes

La liste des clients à facturer est affichée automatiquement.

En faisant un clic droit sur un client, vous pouvez voir ses mouvements aériens et les modifier si besoin. Vous pouvez aussi lui imprimer un relevé de mouvements.

Le calcul des redevances est automatique et il applique les éventuelles conditions spécifiques enregistrées dans les fiches clients (voir clients -> prix nets et remises).

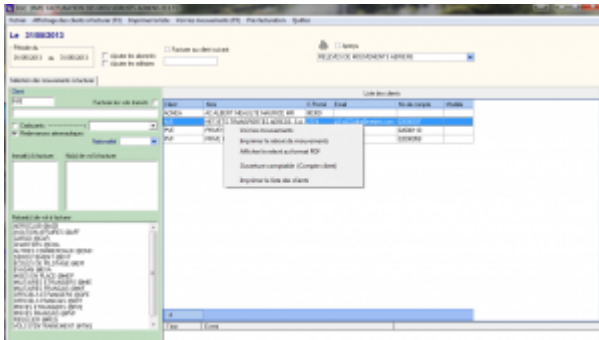

- La personnalisation des factures est faite à partir d'un modèle dessiné à l'aide de Microsoft Word ©.
- Les redevances peuvent être regroupées sur les factures.
- La facturation de plusieurs clients sur une seule et même facture est possible.

Facturation domaniale

But

Permet de facturer automatiquement des clients sur une période. Les factures sont donc émises par avance en fonction d'une convention.

Données gérées

- Période de facturation (n mois)
- Prestations facturées
- Conventions
- Validité de la convention
- Changement d'état (émission de facture ou d'avoir complémentaire)

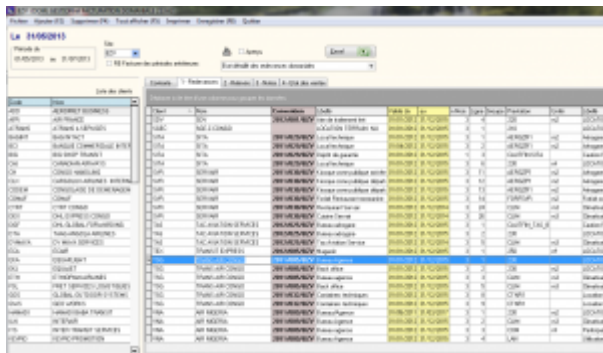

- La convention donnant lieu à une facturation domaniale peut s'établir directement dans la fiche client.
- Un document type de facturation domaniale est personnalisé avec Microsoft Word ©.

Factures pro forma

But

Calculer et imprimer des factures pro forma.

Principe

- Saisie manuelle d'une facture
- Calculée et générée automatiquement à partir d'une prévision de vol
- Calculée et générée automatiquement à partir des mouvements aériens

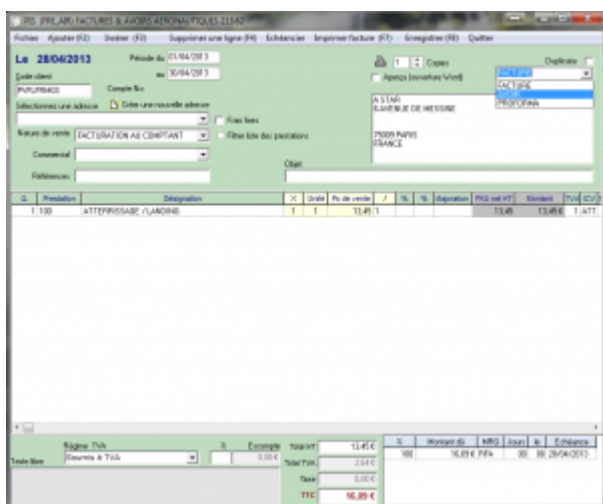

La personnalisation des factures est faite à partir d'un modèle dessiné à l'aide de Microsoft Word ©.

Statistiques

Statistiques de trafic

But

Calculer, consulter et imprimer les statistiques de trafic.

Principe

Plusieurs programmes de statistiques de trafic sont disponibles dans Airport Manager. Ils fonctionnent tous sur le même principe et permettent d'obtenir les répartitions suivantes :

- par nature de vol ;
- par nationalité ;
- par exploitant / client ;
- par région ;
- par type d'aéronef.

Comme le montre le masque d'écran ci-dessous, 2 onglets permettent d'obtenir les résultats suivants :

- cumuls mensuels, annuels et glissants sur 12 mois et pour chacun d'eux, le % d'évolution avec l'année précédente ;
- détail des 12 mois de l'année.

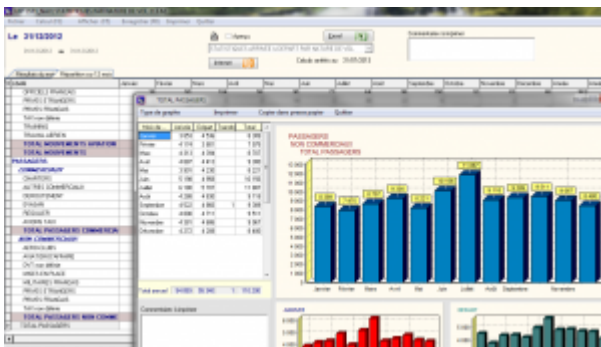

Les graphiques sont obtenus automatiquement en cliquant 2 fois sur

une rubrique.

Statistiques financières

But

Calculer, consulter et imprimer des statistiques financières.

Principe

Plusieurs programmes de statistiques financières sont disponibles dans Airport Manager :

- évolution des chiffres d'affaires des 12 mois de l'année en cours ;
- chiffres d'affaires par produit ;
- chiffres d'affaires des meilleurs clients.

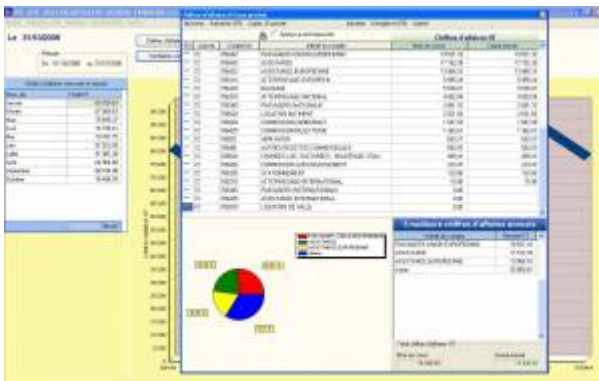

Graphiques par produit et par exploitant peuvent être obtenus en quelques clics.

Statistiques aviation civile

But

Calculer, consulter et imprimer les statistiques destinées à l'aviation civile.

Principe

Plusieurs programmes de ces statistiques sont disponibles dans Airport Manager :

- formulaire mensuel des mouvements non commerciaux ;
- décompte des vols pour les besoins de la navigation aérienne ;
- résultats généraux de trafic ;
- statistiques de lignes régulières et saisonnières ;
- statistiques de trafic régulier et non régulier.



Les statistiques destinées à l'aviation civile peuvent être automatiquement diffusées sur internet via notre serveur.

Interface comptable

Etat des ventes

But

Consulter et imprimer l'état des ventes.

Principe

En classant la liste des factures et avoirs imprimés, l'utilisateur peut imprimer un état faisant apparaître les sous totaux par mode de paiement.

Comptes génériques

Les No de compte peuvent contenir les caractères de substitution suivants :

- S** 1 = soumis à TVA, 0 = Exonéré de TVA
- X** Régime TVA : 0 = Soumis, 1 = Exo UE, 2 = Exo hors UE, 3 = Exo France (CGI 252/A1-4)
- T** Remplacé par le code TVA (0, 1, ...)
- N** Remplacé par l'indice comptable de la nationalité
- Z** Traitement spécifique Apeju

ICV	Intitulé	Compte No
ABT	ABONNEMENT PARKING P2	7062722000
FMR	PAY with REDUCED MOBILITY	7061152000
PRO	PRODUITS DIVERS GESTION COURANTE	7580000000
GAT	COMMIS* GATE RYR	7062582000
CLO	CHARGES LOCATIVES	7062822000
PAR	RECETTES PARKING CLIENTS	7062712000
AUT	AUTRES PRODUITS	7580000000
TRC	TRANSFERT DE CHARGES	7910010000
E-IP	AUTRES PROD. EXCEPT. S/ OP* DE GESTION	7718100000
AVI	AVITAILLEMENT	7000000270
CAS	FRAIS DE SERVICES - A5	7062582000
LRE	LOCATION RESTAURANT	7062631000
PKG	RECETTES PARKING PUBLIC	7062711000
TDI	VIDE-TOILETTES	7061312000
VAL	PART VARIABLE LOUEURS	7062541000
VAR	PART VARIABLE RESTAU	7062531000
ASC	ASCENSEUR AEROGARE	7580000000
FDK	FRAIS FIXES	
TFP	TAXES PARAFISCALES	

Le paramétrage des comptes de ventilation repose sur une table d'affectation comme le montre la figure ci-dessus.

Exportation comptable des journaux

But

Exporter le ou les journaux de vente et créer un fichier texte pouvant être lu par le logiciel de comptabilité Lineal © (ou les logiciels Cegid, Corail ...).

Principe

L'exportation consiste en la création d'un fichier texte dont le format est conforme aux spécificités de l'éditeur du logiciel de comptabilité.

Le programme procède à la création de ce fichier texte et le place dans le sous répertoire airport\export\compta. Il peut être automatiquement envoyé par mail, accompagné du journal correspondant au format PDF.

Date	Compte	Libellé du compte	DEBIT	CREDIT	Quantité	Unité
31/03/2013	48111	TAX COLLECTIVE	0,00			
31/03/2013	50000	ATTENDEMENT BAN ENCAISSEMENT GARANTY FIDEU CORP FIDEU	4,33		2	E
31/03/2013	50000	ATTENDEMENT BAN ENCAISSEMENT GARANTY FIDEU CORP FIDEU	88,82		386	E
31/03/2013	50000	ATTENDEMENT BAN ENCAISSEMENT GARANTY FIDEU CORP FIDEU	104,15			
31/03/2013	48111	TAX COLLECTIVE		1,10		
31/03/2013	50000	ATTENDEMENT BAN ENCAISSEMENT GARANTY FIDEU CORP FIDEU	8,32		2	E
31/03/2013	50000	ATTENDEMENT BAN ENCAISSEMENT GARANTY FIDEU CORP FIDEU	104,15		386	E
31/03/2013	50000	ATTENDEMENT BAN ENCAISSEMENT GARANTY FIDEU CORP FIDEU	112,47			
31/03/2013	50000	ATTENDEMENT BAN ENCAISSEMENT GARANTY FIDEU CORP FIDEU	7 358,14		47	E
31/03/2013	50000	ATTENDEMENT BAN ENCAISSEMENT GARANTY FIDEU CORP FIDEU	3 270,80		47	E
31/03/2013	50000	ATTENDEMENT BAN ENCAISSEMENT GARANTY FIDEU CORP FIDEU	125,2		4	E
31/03/2013	50000	ATTENDEMENT BAN ENCAISSEMENT GARANTY FIDEU CORP FIDEU	12 518,42		237	E
31/03/2013	50000	ATTENDEMENT BAN ENCAISSEMENT GARANTY FIDEU CORP FIDEU	10 914,20		22	E
31/03/2013	50000	ATTENDEMENT BAN ENCAISSEMENT GARANTY FIDEU CORP FIDEU	17 145,74		76	E
31/03/2013	50000	ATTENDEMENT BAN ENCAISSEMENT GARANTY FIDEU CORP FIDEU	1 158,42		9	E
31/03/2013	50000	ATTENDEMENT BAN ENCAISSEMENT GARANTY FIDEU CORP FIDEU	54 454,52		1 907	E
31/03/2013	50000	ATTENDEMENT BAN ENCAISSEMENT GARANTY FIDEU CORP FIDEU	8 938,22		100	E
			104 146,40	104 146,40	6,00	

- Des interfaces spécifiques aux autres éditeurs de logiciels de comptabilité ont été développées.
- Des interfaces spécifiques peuvent être créées sur simple demande.

Plaquette commerciale

[Télécharger la plaquette commerciale AMInvoicing au format PDF](#)

From:

<http://edgeairport.alwaysdata.net/wiki/> - **Documentation Embross (ex Edge Airport)**

Permanent link:

<http://edgeairport.alwaysdata.net/wiki/doku.php?id=solutions:bil&rev=1491229226>



Last update: **03/04/2017 16:20**

Edge Airport France

Airport Manager Solutions

Phone: +33 553 801 366

Service commercial : contact@edge-airport.com

Support technique : support@edge-airport.com

Edge Airport France SAS au capital de 150 000 €

RCS Bergerac 529 125 346 Les Lèches TVA : FR53529125346 / EORI : FR52912534600039

Tel : +33(0)553 801 366 contact@edge-airport.com www.edge-airport.com