

Edge Airport France



Table des matières

AMInvoicing : Aeronautical Billing and Statistics	
Fichiers	
Données techniques	
But	
Données gérées	
Pistes, natures de vol	
But	
Données gérées	
Levers / Couchers de soleil	
But	
Données gérées	
Clients	
But	
Données gérées	
Types d'aéronefs et immatriculations	
But	
Données gérées	
Tarifs	
Redevances aéronautiques	
But	
Données gérées	
Redevances domaniales et aéronautiques	
But	
Données gérées	
Trafic aérien	
Programme de vols réguliers	
But	
Données gérées	
Validation des vols	
But	
Données gérées	
Mouvements aériens	
But	
Données gérées	
Relevé des mouvements aériens	
But	
Données gérées	
Facturation	
Facturation au comptant	
But	
Données gérées	
Facturation des clients en compte	
But	
Principes	
Facturation domaniale	
But	

Données gérées	
Factures pro forma	
But	
Principe	
Statistiques	
Statistiques de trafic	
But	
Principe	
Statistiques financières	
But	
Principe	
Statistiques aviation civile	
But	
Principe	
Interface comptable	
Etat des ventes	
But	
Principe	
Ventilation comptable	
But	
Principe	
Exportation comptable des journaux	
But	
Principe	
Plaque commerciale	
Les guides	
Guide d'installation	
Guides d'utilisation	
Edge Airport France	

AMInvoicing : Aeronautical Billing and Statistics



Vous avez préparé ...	- Les programmes de vol été / hiver : - programme des vols réguliers ; - dossiers de vol (prévision et préparation des vols non réguliers).
Airport Manager calcule ...	- Prévisions de vol : - génération et affichage des vols du jour ; - validation par un simple clic des vols à l'arrivée ou au départ ; - gestion des irrégularités commerciales (DL, CNL, etc...) ; - création automatique des mouvements aériens.
Vous saisissez :	- L'enregistrement du trafic aérien : - les mouvements aériens et les vols locaux ; - la répartition des passagers et du fret par escale ; - les prestations et services rendus (dégivrage, nettoyage, GPU, etc...).
	Vous obtenez
Traitements quotidiens	- Notifications de vol (douanes, DGAC, police des frontières, ...) - Rapport d'activité quotidienne (mouvements, passagers et fret) - Résultats de trafic du jour (vols prévus, réels, sièges offerts, pax, ...) - Listes quotidiennes de mouvements aériens - Rapport quotidien des prestations et services rendus
Airport Manager calcule ...	La facturation : - relevés de mouvements aériens ; - facturation au comptant ou périodique des redevances aéronautiques, des carburants et autres prestations ou services ; - facturation des militaires (bons modèle A, B et C) ; - facturation domaniale
Statistiques mensuelles	Les statistiques : - statistiques aviation civile (DGAC) ; - statistiques générales avec graphiques de gestion ; - statistiques par nature de vol, par nationalité, par pays, par type d'aéronef, par exploitant, par région ; - statistiques de trafic par jour de la semaine (du lundi au dimanche) ; - pointes horaires de trafic en nombre de mouvements, passagers et fret ; - statistiques ACI ; - statistiques SSLIA ; - statistiques UCCEGA.
Statistiques annuelles	L'interface comptable : - génération des journaux de vente en comptabilité ; - création d'un fichier d'exportation au format texte ; - fichiers d'exportation comptable (Linéal ©, Cegid ©, etc...).

Fichiers

Données techniques

But

Créer, consulter, modifier, voire supprimer les données techniques propres à l'aéroport.

Données gérées

- Aéroports
- Pays
- Régions
- Nationalités

The left screenshot shows the 'LISTE DES PAYS' window. It has a menu bar with 'Ajouter (F2)', 'Supprimer (F4)', 'Outils', 'Enregistrer (F8)', and 'Quitter'. Below the menu is a form with fields for 'Code' (containing 'ML'), 'Nationalité' (a dropdown menu set to 'INTERNATIONAL'), and 'Région' (a dropdown menu set to 'ASIE / PACIFIQUE'). Below the form is a table with columns 'Code', 'Pays', 'NAT', 'RG1', and 'RG2'. The table contains the following data:

Code	Pays	NAT	RG1	RG2
NF	FIJI	INT	5	
DH	FINLANDE	CEE	2	1
EF	FINLANDE	CEE	2	1
FR	FRANCE	NAT	1	0
• LF	FRANCE	NAT	1	0
FD	GABON	INT	7	
DG	GHANA	INT	7	
EG	GRANDE BRETAGNE	CEE	0	0
BG	GRONLAND (DANEMARK)	NAT	1	
MG	GUATEMALA	INT	4	
GU	GUINEE	INT	7	

The right screenshot shows the 'LISTE DES AEROPORTS' window. It has a menu bar with 'Ajouter (F2)', 'Supprimer (F4)', 'Enregistrer', 'Espace', and 'Quitter'. Below the menu is a date field 'Le 26/07/2013' and a dropdown menu 'LISTE DES AEROPORTS'. Below that is a search bar with 'Rechercher' and fields for 'Code DAO', 'Code IATA', and 'AEROPORT'. Below the search bar is a table with columns 'DAO', 'IATA', 'Aéroport', 'English', 'Arabe', and 'Pays'. The table contains the following data:

DAO	IATA	Aéroport	English	Arabe	Pays
KAMA	AMA	AMARILLO			KA
MARS	ASM	ASMAFA			MA
LRBM	BRY	SAB NAIRE			LR
LFPO	XBK	BERNAU (ST MARTIN)			LF
LFDA	CHR	COLMAR (MUSSEM)			LF
LFSC	SF	COLMAR (MEYENHEIM)			LF
LFAD	XCP	COMPIEGNE MARGREY			LF
EEBO	DKB	DIVERS DANEMARK			DK
SHBB	MAB	DIVERS MAROC			MA
SFZ		PORTALEAU-PRIMO MARTINS			SB
EGHE	ISC	ILES OF SOULLY (ST MARTIN)			EG
DSMQ	KLR	KALNARI			ES
DOAN	KAM	KAMARAN			DO
LFQO	PBO	LILLE (MARCQ)			LF
LFQC	PBB	LUNEVILLE (CRUESMARE)			LF

La base de données fournie avec Airport Manager contient plus de 2000 aéroports et pays.

Pistes, natures de vol

But

Créer, consulter, modifier, voire supprimer les données techniques propres à l'aéroport.

Données gérées

- Pistes
- Parkings avions
- Horaires ATS
- Natures de vol

(RWY) PISTES / RUNWAY 3.0.1

Ajouter (F2) Supprimer (F4) Enregistrer (F8) Quitter

Piste	Piste / Runway
A	28
B	10
C	28 Herbe
D	10 Herbe
H	Hélicoptères

(NAV) NATURES DES VOLS 213.31

Ajouter (F2) Supprimer (F4) Enregistrer (F8) Quitter

Code
CMK Libellé de la nature de vol
AUTRES COMMERCIAUX

#	Code	Nature de vol	CMK	Analytique	Règle de vol	DGAC
	ACB	AERDCLUB	<input type="checkbox"/>			V
	AFF	AVIATION AFFAIRES	<input type="checkbox"/>		I	P
	CAR	CARGO	<input checked="" type="checkbox"/>		I	C
	CHA	CHARTERS	<input checked="" type="checkbox"/>		I	M
	CMK	AUTRES COMMERCIAUX	<input checked="" type="checkbox"/>		I	C
	DVT	DEROUTEMENT	<input checked="" type="checkbox"/>		I	M
	EPI	ECOLES DE PILOTAGE	<input type="checkbox"/>		V	V
	EVA	EVASAN	<input type="checkbox"/>		I	T
	MEP	MISES EN PLACE	<input type="checkbox"/>		I	I
	MIE	MILITAIRES ETRANGERS	<input type="checkbox"/>		I	V
	MIF	MILITAIRES FRANCAIS	<input type="checkbox"/>		I	V
	OFF	OFFICIELS ETRANGERS	<input type="checkbox"/>		I	O
	OFF	OFFICIELS FRANCAIS	<input type="checkbox"/>		I	O
	PVE	PRIVES ETRANGERS	<input type="checkbox"/>		V	V
	PVF	PRIVES FRANCAIS	<input type="checkbox"/>			V
	REG	REGULIER	<input checked="" type="checkbox"/>		I	M
	TNG	VOLS D'ENTRAINEMENT	<input type="checkbox"/>			E
	TRA	TRAVAIL AERIEN	<input type="checkbox"/>			T

La personnalisation des données est un des points forts.

Levers / Couchers de soleil

But

Consulter, calculer les levers et couchers de soleil.

Données gérées

- Coordonnées géographiques
- Altitude
- Heures en TU

Date	LS - 30	CS + 30	
vendredi 05 jul. 2013	03:23	20:26	<input type="checkbox"/>
samedi 06 jul. 2013	03:24	20:25	<input type="checkbox"/>
dimanche 07 jul. 2013	03:25	20:25	<input type="checkbox"/>
lundi 08 jul. 2013	03:26	20:24	<input type="checkbox"/>
mardi 09 jul. 2013	03:27	20:24	<input type="checkbox"/>
mercredi 10 jul. 2013	03:27	20:23	<input type="checkbox"/>
jeudi 11 jul. 2013	03:28	20:22	<input type="checkbox"/>
vendredi 12 jul. 2013	03:29	20:22	<input type="checkbox"/>
samedi 13 jul. 2013	03:30	20:21	<input type="checkbox"/>
dimanche 14 jul. 2013	03:31	20:20	<input type="checkbox"/>
lundi 15 jul. 2013	03:32	20:19	<input type="checkbox"/>
mardi 16 jul. 2013	03:33	20:18	<input type="checkbox"/>
mercredi 17 jul. 2013	03:35	20:17	<input type="checkbox"/>
jeudi 18 jul. 2013	03:36	20:16	<input type="checkbox"/>
vendredi 19 jul. 2013	03:37	20:15	<input type="checkbox"/>
samedi 20 jul. 2013	03:38	20:14	<input type="checkbox"/>

Clients

But

Créer, consulter, modifier, voire supprimer des fichiers clients.

Données gérées

- Nom, coordonnées des clients, et mode de règlement
- Adresses de facturation
- Répertoire téléphonique
- Prix nets et forfaits
- Tiers à facturer
- Redevances domaniales à facturer
- Crédit client (Crédit d'atterrissages - forfait de n touchées)
- Historique des factures et avoirs



Chaque client est identifié par 2 codes :

- son code client composé de 1 à 10 caractères alphanumériques ;
- son n° de compte comptable.

Airport Manager propose une aide pour la codification des clients.

L'option « outils » du menu offre une fonction permettant la fusion de plusieurs fiches clients en une seule (utile lorsque plusieurs fiches ont été créées pour un même client).

L'onglet « prix nets et remises » permet d'enregistrer des prix et des conditions tarifaires spécifiques à chaque client.

L'onglet « Tiers à facturer » est utilisé lorsque certaines prestations doivent être facturées automatiquement à un ou plusieurs autres clients.

L'onglet « Redevances domaniales » permet d'enregistrer des conventions sur une période ajustable. Cela permet une édition automatique des factures associées.

Types d'aéronefs et immatriculations

But

Créer, consulter, modifier, voire supprimer des immatriculations et des types d'aéronefs.

Données gérées

- Immatriculation

Données gérées

- Redevances aéronautiques
- Grilles de prix avec leurs conditions d'application
- Remises conditionnelles
- Majorations

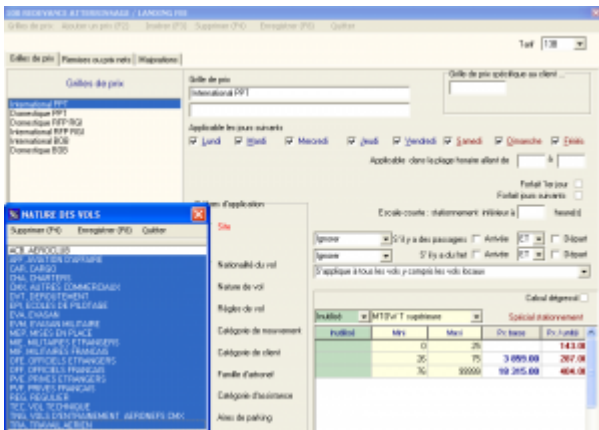
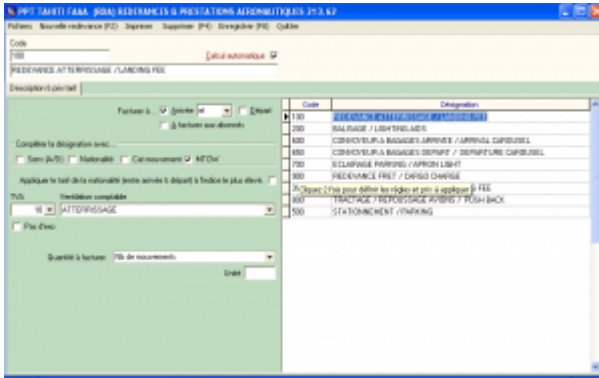

Redevances domaniales et aéronautiques

But

Créer, consulter, modifier, paramétrer, voire supprimer les redevances aéronautiques et leurs tarifs.

Données gérées

- Redevances domaniales
- Redevances et prestations aéronautiques
- Textes descriptifs
- Prix et TVA



Programme	N° de vol	Date	Heure	Statut	Notes
Programme_001	AF 100	2026-06-29	07:00	OK	
Programme_002	AF 101	2026-06-30	08:00	OK	
Programme_003	AF 102	2026-07-01	09:00	OK	
Programme_004	AF 103	2026-07-02	10:00	OK	
Programme_005	AF 104	2026-07-03	11:00	OK	
Programme_006	AF 105	2026-07-04	12:00	OK	
Programme_007	AF 106	2026-07-05	13:00	OK	
Programme_008	AF 107	2026-07-06	14:00	OK	
Programme_009	AF 108	2026-07-07	15:00	OK	
Programme_010	AF 109	2026-07-08	16:00	OK	
Programme_011	AF 110	2026-07-09	17:00	OK	
Programme_012	AF 111	2026-07-10	18:00	OK	
Programme_013	AF 112	2026-07-11	19:00	OK	
Programme_014	AF 113	2026-07-12	20:00	OK	
Programme_015	AF 114	2026-07-13	21:00	OK	
Programme_016	AF 115	2026-07-14	22:00	OK	
Programme_017	AF 116	2026-07-15	23:00	OK	
Programme_018	AF 117	2026-07-16	00:00	OK	
Programme_019	AF 118	2026-07-17	01:00	OK	
Programme_020	AF 119	2026-07-18	02:00	OK	
Programme_021	AF 120	2026-07-19	03:00	OK	
Programme_022	AF 121	2026-07-20	04:00	OK	
Programme_023	AF 122	2026-07-21	05:00	OK	
Programme_024	AF 123	2026-07-22	06:00	OK	
Programme_025	AF 124	2026-07-23	07:00	OK	
Programme_026	AF 125	2026-07-24	08:00	OK	
Programme_027	AF 126	2026-07-25	09:00	OK	
Programme_028	AF 127	2026-07-26	10:00	OK	
Programme_029	AF 128	2026-07-27	11:00	OK	
Programme_030	AF 129	2026-07-28	12:00	OK	
Programme_031	AF 130	2026-07-29	13:00	OK	
Programme_032	AF 131	2026-07-30	14:00	OK	
Programme_033	AF 132	2026-07-31	15:00	OK	
Programme_034	AF 133	2026-08-01	16:00	OK	
Programme_035	AF 134	2026-08-02	17:00	OK	
Programme_036	AF 135	2026-08-03	18:00	OK	
Programme_037	AF 136	2026-08-04	19:00	OK	
Programme_038	AF 137	2026-08-05	20:00	OK	
Programme_039	AF 138	2026-08-06	21:00	OK	
Programme_040	AF 139	2026-08-07	22:00	OK	
Programme_041	AF 140	2026-08-08	23:00	OK	
Programme_042	AF 141	2026-08-09	00:00	OK	
Programme_043	AF 142	2026-08-10	01:00	OK	
Programme_044	AF 143	2026-08-11	02:00	OK	
Programme_045	AF 144	2026-08-12	03:00	OK	
Programme_046	AF 145	2026-08-13	04:00	OK	
Programme_047	AF 146	2026-08-14	05:00	OK	
Programme_048	AF 147	2026-08-15	06:00	OK	
Programme_049	AF 148	2026-08-16	07:00	OK	
Programme_050	AF 149	2026-08-17	08:00	OK	
Programme_051	AF 150	2026-08-18	09:00	OK	
Programme_052	AF 151	2026-08-19	10:00	OK	
Programme_053	AF 152	2026-08-20	11:00	OK	
Programme_054	AF 153	2026-08-21	12:00	OK	
Programme_055	AF 154	2026-08-22	13:00	OK	
Programme_056	AF 155	2026-08-23	14:00	OK	
Programme_057	AF 156	2026-08-24	15:00	OK	
Programme_058	AF 157	2026-08-25	16:00	OK	
Programme_059	AF 158	2026-08-26	17:00	OK	
Programme_060	AF 159	2026-08-27	18:00	OK	
Programme_061	AF 160	2026-08-28	19:00	OK	
Programme_062	AF 161	2026-08-29	20:00	OK	
Programme_063	AF 162	2026-08-30	21:00	OK	
Programme_064	AF 163	2026-08-31	22:00	OK	
Programme_065	AF 164	2026-09-01	23:00	OK	
Programme_066	AF 165	2026-09-02	00:00	OK	
Programme_067	AF 166	2026-09-03	01:00	OK	
Programme_068	AF 167	2026-09-04	02:00	OK	
Programme_069	AF 168	2026-09-05	03:00	OK	
Programme_070	AF 169	2026-09-06	04:00	OK	
Programme_071	AF 170	2026-09-07	05:00	OK	
Programme_072	AF 171	2026-09-08	06:00	OK	
Programme_073	AF 172	2026-09-09	07:00	OK	
Programme_074	AF 173	2026-09-10	08:00	OK	
Programme_075	AF 174	2026-09-11	09:00	OK	
Programme_076	AF 175	2026-09-12	10:00	OK	
Programme_077	AF 176	2026-09-13	11:00	OK	
Programme_078	AF 177	2026-09-14	12:00	OK	
Programme_079	AF 178	2026-09-15	13:00	OK	
Programme_080	AF 179	2026-09-16	14:00	OK	
Programme_081	AF 180	2026-09-17	15:00	OK	
Programme_082	AF 181	2026-09-18	16:00	OK	
Programme_083	AF 182	2026-09-19	17:00	OK	
Programme_084	AF 183	2026-09-20	18:00	OK	
Programme_085	AF 184	2026-09-21	19:00	OK	
Programme_086	AF 185	2026-09-22	20:00	OK	
Programme_087	AF 186	2026-09-23	21:00	OK	
Programme_088	AF 187	2026-09-24	22:00	OK	
Programme_089	AF 188	2026-09-25	23:00	OK	
Programme_090	AF 189	2026-09-26	00:00	OK	
Programme_091	AF 190	2026-09-27	01:00	OK	
Programme_092	AF 191	2026-09-28	02:00	OK	
Programme_093	AF 192	2026-09-29	03:00	OK	
Programme_094	AF 193	2026-09-30	04:00	OK	
Programme_095	AF 194	2026-10-01	05:00	OK	
Programme_096	AF 195	2026-10-02	06:00	OK	
Programme_097	AF 196	2026-10-03	07:00	OK	
Programme_098	AF 197	2026-10-04	08:00	OK	
Programme_099	AF 198	2026-10-05	09:00	OK	
Programme_100	AF 199	2026-10-06	10:00	OK	
Programme_101	AF 200	2026-10-07	11:00	OK	
Programme_102	AF 201	2026-10-08	12:00	OK	
Programme_103	AF 202	2026-10-09	13:00	OK	
Programme_104	AF 203	2026-10-10	14:00	OK	
Programme_105	AF 204	2026-10-11	15:00	OK	
Programme_106	AF 205	2026-10-12	16:00	OK	
Programme_107	AF 206	2026-10-13	17:00	OK	
Programme_108	AF 207	2026-10-14	18:00	OK	
Programme_109	AF 208	2026-10-15	19:00	OK	
Programme_110	AF 209	2026-10-16	20:00	OK	
Programme_111	AF 210	2026-10-17	21:00	OK	
Programme_112	AF 211	2026-10-18	22:00	OK	
Programme_113	AF 212	2026-10-19	23:00	OK	
Programme_114	AF 213	2026-10-20	00:00	OK	
Programme_115	AF 214	2026-10-21	01:00	OK	
Programme_116	AF 215	2026-10-22	02:00	OK	
Programme_117	AF 216	2026-10-23	03:00	OK	
Programme_118	AF 217	2026-10-24	04:00	OK	
Programme_119	AF 218	2026-10-25	05:00	OK	
Programme_120	AF 219	2026-10-26	06:00	OK	
Programme_121	AF 220	2026-10-27	07:00	OK	
Programme_122	AF 221	2026-10-28	08:00	OK	
Programme_123	AF 222	2026-10-29	09:00	OK	
Programme_124	AF 223	2026-10-30	10:00	OK	
Programme_125	AF 224	2026-10-31	11:00	OK	
Programme_126	AF 225	2026-11-01	12:00	OK	
Programme_127	AF 226	2026-11-02	13:00	OK	
Programme_128	AF 227	2026-11-03	14:00	OK	
Programme_129	AF 228	2026-11-04	15:00	OK	
Programme_130	AF 229	2026-11-05	16:00	OK	
Programme_131	AF 230	2026-11-06	17:00	OK	
Programme_132	AF 231	2026-11-07	18:00	OK	
Programme_133	AF 232	2026-11-08	19:00	OK	
Programme_134	AF 233	2026-11-09	20:00	OK	
Programme_135	AF 234	2026-11-10	21:00	OK	
Programme_136	AF 235	2026-11-11	22:00	OK	
Programme_137	AF 236	2026-11-12	23:00	OK	
Programme_138	AF 237	2026-11-13	00:00	OK	
Programme_139	AF 238	2026-11-14	01:00	OK	
Programme_140	AF 239	2026-11-15	02:00	OK	
Programme_141	AF 240	2026-11-16	03:00	OK	
Programme_142	AF 241	2026-11-17	04:00	OK	
Programme_143	AF 242	2026-11-18	05:00	OK	
Programme_144	AF 243	2026-11-19	06:00	OK	
Programme_145	AF 244	2026-11-20	07:00	OK	
Programme_146	AF 245	2026-11-21	08:00	OK	
Programme_147	AF 246	2026-11-22	09:00	OK	
Programme_148	AF 247	2026-11-23	10:00	OK	
Programme_149	AF 248	2026-11-24	11:00	OK	
Programme_150	AF 249	2026-11-25	12:00	OK	
Programme_151	AF 250	2026-11-26	13:00	OK	
Programme_152	AF 251	2026-11-27	14:00	OK	
Programme_153	AF 252	2026-11-28	15:00	OK	
Programme_154	AF 253	2026-11-29	16:00	OK	
Programme_155	AF 254	2026-11-30	17:00	OK	
Programme_156	AF 255	2026-12-01	18:00	OK	
Programme_157	AF 256	2026-12-02	19:00	OK	
Programme_158	AF 257	2026-12-03	20:00	OK	
Programme_159	AF 258	2026-12-04	21:00	OK	
Programme_160	AF 259	2026-12-05	22:00	OK	
Programme_161	AF 260	2026-12-06	23:00	OK	
Programme_162	AF 261	2026-12-07	00:00	OK	
Programme_163	AF 262	2026-12-08	01:00	OK	
Programme_164	AF 263	2026-12-09	02:00	OK	
Programme_165	AF 264	2026-12-10	03:00	OK	
Programme_166	AF 265	2026-12-11	04:00	OK	
Programme_167	AF 266	2026-12-12	05:00	OK	
Programme_168	AF 267	2026-12-13	06:00	OK	
Programme_169	AF 268	2026-12-14	07:00	OK	
Programme_170	AF 269	2026-12-15	08:00	OK	
Programme_171	AF 270	2026-12-16	09:00	OK	
Programme_172	AF 271	2026-12-17	10:00	OK	
Programme_173	AF 272	2026-12-18	11:00	OK	
Programme_174	AF 273	2026-12-19	12:00	OK	
Programme_175	AF 274	2026-12-20	13:00	OK	
Programme_176	AF 275	2026-12-21	14:00	OK	
Programme_177	AF 27				



- Informations de téléaffichage : utilisée avec **Airport Manager FIDS**.
- Irrégularités commerciales : retards et vols annulés (CNL) sont automatiquement mémorisés.
- Gestion des horaires estimés ainsi que les différentes informations du vol (portes, hall...).
- Escales : permet d'enregistrer l'éventuelle liste des escales d'un n° de vol.

Mouvements aériens

But

- Compléter et / ou saisir les « strips » de l'aviation civile ainsi que les prestations à facturer.
- Saisir les débits carburants et éventuellement les facturer au comptant.
- Calculer et imprimer des factures au comptant.
- Imprimer des relevés de mouvements aériens.

Données gérées

- Mouvements aériens et escales, passagers, fret, données aviation civile
- Débits carburants et factures
- Prestations à facturer
- Factures au comptant



The screenshot displays the Edge Airport France software interface. At the top, it shows the date 'Le 22/06/2013' and the time 'GMT Time'. Below this is a table of flight movements. A detailed panel for a selected flight is visible, showing arrival and departure information, including flight number, origin, destination, and status.

- Tri et classement des données : des fonctions simples et puissantes vous permettent de trier et de classer les mouvements aériens.
- Factures pro forma et factures au comptant : en sélectionnant un ou plusieurs mouvements aériens, vous pouvez calculer et imprimer soit une facture pro forma, soit une facture au comptant.
- Passagers et fret peuvent être répartis par escale.

02/06/2013 10:15

Date	Heure	Aéroport	Compagnie	Matière	Matière	Matière	Matière	Matière	Matière	PASSAGERS AU DEPART			FARE		FRET EN KG		
										Adultes	Enfant	Service	Tronç	Tronç	Col	Kilos	
0 22/06/2013	00:00	FOI00	VT141	VT141	VT141	VT141	VT141	VT141	VT141	34							
A 22/06/2013	00:00	FOI00	VT141	VT141	VT141	VT141	VT141	VT141	VT141	34							
A 22/06/2013	00:00	FOI00	VT141	VT141	VT141	VT141	VT141	VT141	VT141	34							
D 22/06/2013	00:12	FOI00	VT141	VT141	VT141	VT141	VT141	VT141	VT141	40							
D 22/06/2013	00:28	FOI00	VT141	VT141	VT141	VT141	VT141	VT141	VT141	40							
A 22/06/2013	01:07	FOI00	VT141	VT141	VT141	VT141	VT141	VT141	VT141	40							
A 22/06/2013	01:22	FOI00	VT141	VT141	VT141	VT141	VT141	VT141	VT141	40							
A 22/06/2013	01:37	FOI00	VT141	VT141	VT141	VT141	VT141	VT141	VT141	40							
A 22/06/2013	01:46	FOI00	VT141	VT141	VT141	VT141	VT141	VT141	VT141	40							
D 22/06/2013	01:49	FOI00	VT141	VT141	VT141	VT141	VT141	VT141	VT141	40							
A 22/06/2013	01:54	FOI00	VT141	VT141	VT141	VT141	VT141	VT141	VT141	40							
A 22/06/2013	01:56	FOI00	VT141	VT141	VT141	VT141	VT141	VT141	VT141	40							
A 22/06/2013	02:06	FOI00	VT141	VT141	VT141	VT141	VT141	VT141	VT141	40							
A 22/06/2013	02:25	FOI00	VT141	VT141	VT141	VT141	VT141	VT141	VT141	40							
A 22/06/2013	02:31	FOI00	VT141	VT141	VT141	VT141	VT141	VT141	VT141	40							
A 22/06/2013	02:45	FOI00	VT141	VT141	VT141	VT141	VT141	VT141	VT141	40							
A 22/06/2013	02:52	FOI00	VT141	VT141	VT141	VT141	VT141	VT141	VT141	40							
A 22/06/2013	02:56	FOI00	VT141	VT141	VT141	VT141	VT141	VT141	VT141	40							
D 22/06/2013	03:00	FOI00	VT141	VT141	VT141	VT141	VT141	VT141	VT141	40							
A 22/06/2013	03:00	FOI00	VT141	VT141	VT141	VT141	VT141	VT141	VT141	40							
A 22/06/2013	03:13	FOI00	VT141	VT141	VT141	VT141	VT141	VT141	VT141	40							
A 22/06/2013	03:20	FOI00	VT141	VT141	VT141	VT141	VT141	VT141	VT141	40							
A 22/06/2013	03:26	FOI00	VT141	VT141	VT141	VT141	VT141	VT141	VT141	40							

Relevé des mouvements aériens

But

Afficher et imprimer des relevés de mouvements aériens.

Données gérées

- Liste des clients mouvementés dans la période
- Relevés de mouvements aériens déclinés en plusieurs modèles à imprimer

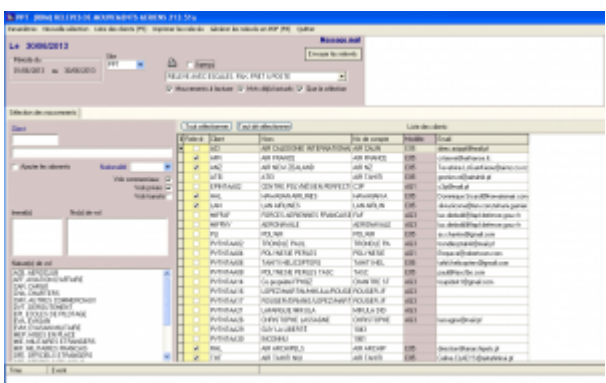

- Plusieurs modèles de relevés peuvent être imprimés.
- Possibilité de générer des fichiers PDF.

TAHITI AAAA PPT Aéroport International de TAHITI AAAA

RELEVÉ DES MOUVEMENTS AÉRIENS

AIR TAHITI NUI
Port de l'Est
98713 PAPEETE

Période du 01/06/2013 au 30/06/2013

08:00:00 00:00

Date	Heure	Statut	No de vol	Destination / Aéroport	ATT	BAL	ARRIVER			DEPART			Poids Kg	
							H	Pass	Fret	Pass	Transit	Fret		
FOURF A330														
01/06/2013	14:00	FOURF	TM01	NZAK AUCKLAND	1	1	200	4000						
01/06/2013	17:00	FOURF	TM01	NZAK AUCKLAND	1	1	25			207	0	4000		
03/06/2013	27:17	FOURF	TM02	NZAK AUCKLAND	1	1	200	2017						
03/06/2013	29:27	FOURF	TM02	NZAK AUCKLAND	1	1	25			200		4000		
03/06/2013	10:38	FOURF	TM01	NZAK AUCKLAND	1	1	200	4000						
04/06/2013	08:18	FOURF	TM2	NZAK AUCKLAND	1	100				200		4000		
05/06/2013	11:02	FOURF	TM1	NZAK AUCKLAND	1	1	100	2010						
							70	0	0					
							110	2010	0					
06/06/2013	17:07	FOURF	TM01	NZAK AUCKLAND	1	1	25			200		4000		
06/06/2013	07:17	FOURF	TM01	NZAK AUCKLAND	1	1	200	2017						
06/06/2013	10:02	FOURF	TM0	NZAK AUCKLAND	1	100	0		200		4000	0		
							0		100		4000	0		
							0		140		4000	0		
10/06/2013	07:20	FOURF	TM2	NZAK AUCKLAND	1	1	207	4000						
							0		0					
							100	2000	0					
10/06/2013	10:10	FOURF	TM0	NZAK AUCKLAND	1	100	0		200		4000	0		
							0		141		4000	0		
							0		120		4000	0		
10/06/2013	07:30	FOURF	TM1	NZAK AUCKLAND	1	1	100	2007				2000		
							0		1000	0		2000		
							0		1307	0		2000		
10/06/2013	10:02	FOURF	TM00	NZAK AUCKLAND	1	100	0		200		4000	0		
14/06/2013	11:01	FOURF	TM1	NZAK AUCKLAND	1	1	200	4000				2000		
							107	2000	0			2000		
							110	1000	0			2000		
15/06/2013	10:01	FOURF	TM0	NZAK AUCKLAND	1	200	0		200		4000	0		
							0		100		4000	0		
							0		110		4000	0		
17/06/2013	07:00	FOURF	TM1	NZAK AUCKLAND	1	1	200	4012				2000		
							114	4000	0			2000		
							104	100	0			2000		
17/06/2013	10:00	FOURF	TM0	NZAK AUCKLAND	1	100	0		200		4000	0		
							0		101		4000	0		
							0		110		4000	0		
18/06/2013	07:10	FOURF	TM1	NZAK AUCKLAND	1	1	200	4010				2000		

Facturation

Facturation au comptant

But

A partir d'une saisie rapide de mouvements aériens, produire et imprimer des factures au comptant.

Données gérées

- Immatriculation
- Client
- Mouvements aériens
- Factures au comptant



- La personnalisation des factures est faite à partir d'un modèle dessiné à l'aide de Microsoft Word ©.
- Les redevances peuvent être regroupées sur les factures.
- La facturation de plusieurs clients sur une seule et même facture est possible.

Facturation domaniale

But

Permet de facturer automatiquement des clients sur une période. Les factures sont donc émises par avance en fonction d'une convention.

Données gérées

- Période de facturation (n mois)
- Prestations facturées
- Conventions
- Validité de la convention
- Changement d'état (émission de facture ou d'avoir complémentaire)

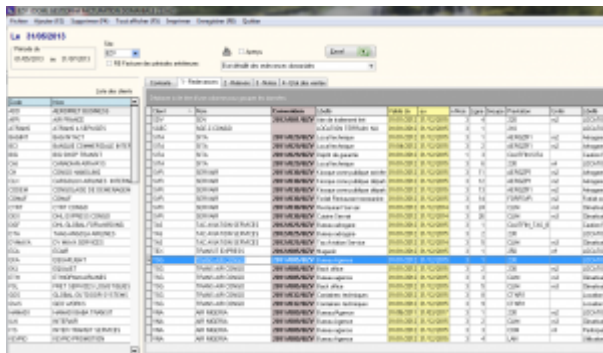

- La convention donnant lieu à une facturation domaniale peut s'établir directement dans la fiche client.
- Un document type de facturation domaniale est personnalisé avec Microsoft Word ©.

Factures pro forma

But

Calculer et imprimer des factures pro forma.

Principe

- Saisie manuelle d'une facture
- Calculée et générée automatiquement à partir d'une prévision de vol
- Calculée et générée automatiquement à partir des mouvements aériens

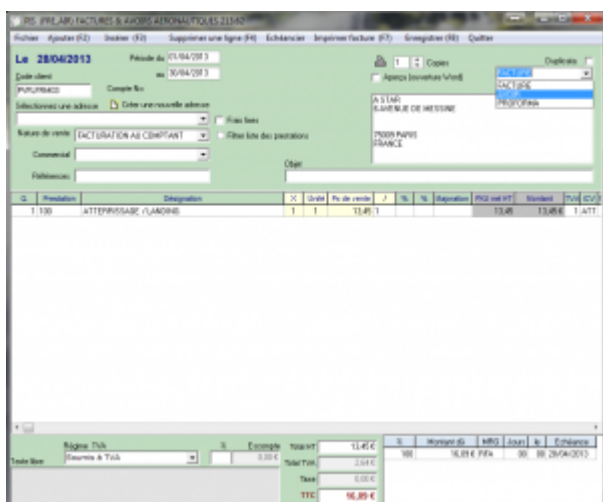

La personnalisation des factures est faite à partir d'un modèle dessiné à l'aide de Microsoft Word ©.

Statistiques

Statistiques de trafic

But

Calculer, consulter et imprimer les statistiques de trafic.

Principe

Plusieurs programmes de statistiques de trafic sont disponibles dans Airport Manager. Ils fonctionnent tous sur le même principe et permettent d'obtenir les répartitions suivantes :

- par nature de vol ;
- par nationalité ;
- par exploitant / client ;
- par région ;
- par type d'aéronef.

Comme le montre le masque d'écran ci-dessous, 2 onglets permettent d'obtenir les résultats suivants :

- cumuls mensuels, annuels et glissants sur 12 mois et pour chacun d'eux, le % d'évolution avec l'année précédente ;
- détail des 12 mois de l'année.

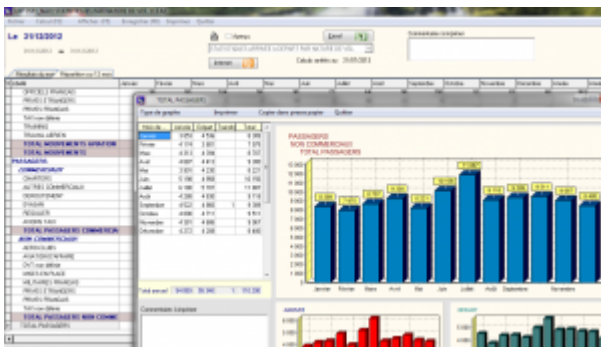

Les graphiques sont obtenus automatiquement en cliquant 2 fois sur

une rubrique.

Statistiques financières

But

Calculer, consulter et imprimer des statistiques financières.

Principe

Plusieurs programmes de statistiques financières sont disponibles dans Airport Manager :

- évolution des chiffres d'affaires des 12 mois de l'année en cours ;
- chiffres d'affaires par produit ;
- chiffres d'affaires des meilleurs clients.

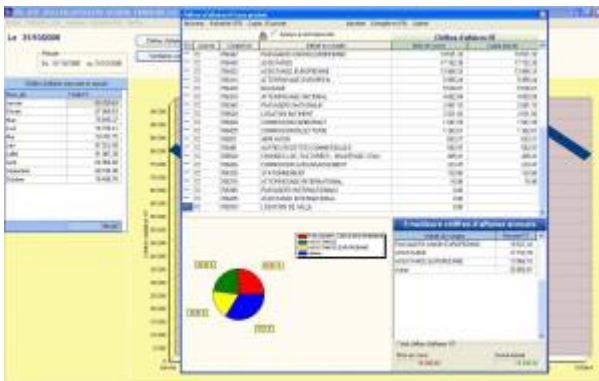

Graphiques par produit et par exploitant peuvent être obtenus en quelques clics.

Statistiques aviation civile

But

Calculer, consulter et imprimer les statistiques destinées à l'aviation civile.

Principe

Plusieurs programmes de ces statistiques sont disponibles dans Airport Manager :

- formulaire mensuel des mouvements non commerciaux ;
- décompte des vols pour les besoins de la navigation aérienne ;
- résultats généraux de trafic ;
- statistiques de lignes régulières et saisonnières ;
- statistiques de trafic régulier et non régulier.



The screenshot shows a software interface with several data entry sections. At the top, there are tabs for 'Mouvements', 'Statistiques', and 'Rapports'. Below, there are sections for 'Mouvements à position', 'Statistiques', and 'Rapports'. Each section contains a table with columns for various data points and a 'Total' column. The interface is in French and includes a search bar and a 'Rechercher' button.

Les statistiques destinées à l'aviation civile peuvent être automatiquement diffusées sur internet via notre serveur.

Interface comptable

Etat des ventes

But

Consulter et imprimer l'état des ventes.

Principe

En classant la liste des factures et avoirs imprimés, l'utilisateur peut imprimer un état faisant apparaître les sous totaux par mode de paiement.

Le 28/02/2013

01/02/2013 au 28/02/2013

Mode de règlement

Code collectif

Montant de vente

Code de vente

Code de vente

Ép	Statut	Stat	Facture	Client	Compt	Mont	Mont HT	Mont TTC	Mont TTC	Mont TTC	Mont TTC
P13	FA	2013/02/21	1300001	1100000	1100000	1300001	1300001	1300001	1300001	1300001	1300001
P13	FA	14/02/2013	1300002	1100000	1100000	1300002	1300002	1300002	1300002	1300002	1300002
P13	FA	15/02/2013	1300003	1100000	1100000	1300003	1300003	1300003	1300003	1300003	1300003
P13	FA	16/02/2013	1300004	1100000	1100000	1300004	1300004	1300004	1300004	1300004	1300004
P13	FA	17/02/2013	1300005	1100000	1100000	1300005	1300005	1300005	1300005	1300005	1300005
P13	FA	18/02/2013	1300006	1100000	1100000	1300006	1300006	1300006	1300006	1300006	1300006
P13	FA	19/02/2013	1300007	1100000	1100000	1300007	1300007	1300007	1300007	1300007	1300007
P13	FA	20/02/2013	1300008	1100000	1100000	1300008	1300008	1300008	1300008	1300008	1300008
P13	FA	21/02/2013	1300009	1100000	1100000	1300009	1300009	1300009	1300009	1300009	1300009
P13	FA	22/02/2013	1300010	1100000	1100000	1300010	1300010	1300010	1300010	1300010	1300010
P13	FA	23/02/2013	1300011	1100000	1100000	1300011	1300011	1300011	1300011	1300011	1300011
P13	FA	24/02/2013	1300012	1100000	1100000	1300012	1300012	1300012	1300012	1300012	1300012
P13	FA	25/02/2013	1300013	1100000	1100000	1300013	1300013	1300013	1300013	1300013	1300013
P13	FA	26/02/2013	1300014	1100000	1100000	1300014	1300014	1300014	1300014	1300014	1300014
P13	FA	27/02/2013	1300015	1100000	1100000	1300015	1300015	1300015	1300015	1300015	1300015
P13	FA	28/02/2013	1300016	1100000	1100000	1300016	1300016	1300016	1300016	1300016	1300016
P13	FA	29/02/2013	1300017	1100000	1100000	1300017	1300017	1300017	1300017	1300017	1300017
P13	FA	30/02/2013	1300018	1100000	1100000	1300018	1300018	1300018	1300018	1300018	1300018
P13	FA	31/02/2013	1300019	1100000	1100000	1300019	1300019	1300019	1300019	1300019	1300019
P13	FA	01/03/2013	1300020	1100000	1100000	1300020	1300020	1300020	1300020	1300020	1300020

Ventilation comptable

But

Générer un journal comptable des ventes à partir des factures et avoirs imprimés dans le mois.

Principe

A partir d'une table d'affectation des comptes, ce programme analyse toutes les factures et avoirs du mois, puis génère les écritures comptables dans le ou les différents journaux de ventes.

Écriture comptable

Écriture comptable

Écriture comptable

Ép	Statut	Stat	Facture	Client	Compt	Mont	Mont HT	Mont TTC	Mont TTC	Mont TTC	Mont TTC
P13	FA	2013/02/21	1300001	1100000	1100000	1300001	1300001	1300001	1300001	1300001	1300001
P13	FA	14/02/2013	1300002	1100000	1100000	1300002	1300002	1300002	1300002	1300002	1300002
P13	FA	15/02/2013	1300003	1100000	1100000	1300003	1300003	1300003	1300003	1300003	1300003
P13	FA	16/02/2013	1300004	1100000	1100000	1300004	1300004	1300004	1300004	1300004	1300004
P13	FA	17/02/2013	1300005	1100000	1100000	1300005	1300005	1300005	1300005	1300005	1300005
P13	FA	18/02/2013	1300006	1100000	1100000	1300006	1300006	1300006	1300006	1300006	1300006
P13	FA	19/02/2013	1300007	1100000	1100000	1300007	1300007	1300007	1300007	1300007	1300007
P13	FA	20/02/2013	1300008	1100000	1100000	1300008	1300008	1300008	1300008	1300008	1300008
P13	FA	21/02/2013	1300009	1100000	1100000	1300009	1300009	1300009	1300009	1300009	1300009
P13	FA	22/02/2013	1300010	1100000	1100000	1300010	1300010	1300010	1300010	1300010	1300010
P13	FA	23/02/2013	1300011	1100000	1100000	1300011	1300011	1300011	1300011	1300011	1300011
P13	FA	24/02/2013	1300012	1100000	1100000	1300012	1300012	1300012	1300012	1300012	1300012
P13	FA	25/02/2013	1300013	1100000	1100000	1300013	1300013	1300013	1300013	1300013	1300013
P13	FA	26/02/2013	1300014	1100000	1100000	1300014	1300014	1300014	1300014	1300014	1300014
P13	FA	27/02/2013	1300015	1100000	1100000	1300015	1300015	1300015	1300015	1300015	1300015
P13	FA	28/02/2013	1300016	1100000	1100000	1300016	1300016	1300016	1300016	1300016	1300016
P13	FA	29/02/2013	1300017	1100000	1100000	1300017	1300017	1300017	1300017	1300017	1300017
P13	FA	30/02/2013	1300018	1100000	1100000	1300018	1300018	1300018	1300018	1300018	1300018
P13	FA	31/02/2013	1300019	1100000	1100000	1300019	1300019	1300019	1300019	1300019	1300019
P13	FA	01/03/2013	1300020	1100000	1100000	1300020	1300020	1300020	1300020	1300020	1300020

Comptes génériques

Les No de compte peuvent contenir les caractères de substitution suivants :

- S** 1 = soumis à TVA, 0 = Exonéré de TVA
X Régime TVA : 0 = Soumis, 1 = Exo UE, 2 = Exo hors UE, 3 = Exo France (CGI 252/A1-4)
T Remplacé par le code TVA (0, 1, ...)
N Remplacé par l'indice comptable de la nationalité
Z Traitement spécifique Apeju

ICV	Intitulé	Compte No
ABT	ABONNEMENT PARKING P2	7062722000
FMR	PAY with REDUCED MOBILITY	7061152000
PRO	PRODUITS DIVERS GESTION COURANTE	7580000000
GAT	COMMIS* GATE RYR	7062582000
CLO	CHARGES LOCATIVES	7062822000
PAR	RECETTES PARKING CLIENTS	7062712000
AUT	AUTRES PRODUITS	7580000000
TRC	TRANSFERT DE CHARGES	7910010000
E-IP	AUTRES PROD. EXCEPT. S/ OP* DE GESTION	7718100000
AVI	AVITAILLEMENT	7000000270
CAS	FRAIS DE SERVICES - A5	7062582000
LRE	LOCATION RESTAURANT	7062631000
PKG	RECETTES PARKING PUBLIC	7062711000
TDI	VIDE-TOILETTES	7061312000
VAL	PART VARIABLE LOUEURS	7062541000
VAR	PART VARIABLE RESTAU	7062531000
ASC	ASCENSEUR AEROGARE	7580000000
FDK	FRAIS FIXES	
TFP	TAXES PARAFISCALES	



Le paramétrage des comptes de ventilation repose sur une table d'affectation comme le montre la figure ci-dessus.

Exportation comptable des journaux

But

Exporter le ou les journaux de vente et créer un fichier texte pouvant être lu par le logiciel de comptabilité Lineal © (ou les logiciels Cegid, Corail ...).

Principe

L'exportation consiste en la création d'un fichier texte dont le format est conforme aux spécificités de l'éditeur du logiciel de comptabilité.

Le programme procède à la création de ce fichier texte et le place dans le sous répertoire airport\export\compta. Il peut être automatiquement envoyé par mail, accompagné du journal correspondant au format PDF.

Date	Compte	Libellé du compte	DEBIT	CREDIT	Quantité	Unité
30/03/2013	48711	TAX COLLECTIVE		96		
30/03/2013	59030	ATTENDEMENT TRANSPORT GARANTY TFSU CORP TRUC	6,35		2	E
30/03/2013	59030	ATTENDEMENT TRANSPORT GARANTY TFSU CORP TRUC	88,82		28	E
30/03/2013	59030	ATTENDEMENT TRANSPORT GARANTY TFSU CORP TRUC	104,17			
30/03/2013	48711	TAX COLLECTIVE		110		
30/03/2013	59030	ATTENDEMENT TRANSPORT GARANTY TFSU CORP TRUC	6,35		2	E
30/03/2013	59030	ATTENDEMENT TRANSPORT GARANTY TFSU CORP TRUC	88,82		28	E
30/03/2013	59030	ATTENDEMENT TRANSPORT GARANTY TFSU CORP TRUC	104,17			
30/03/2013	59030	ATTENDEMENT TRANSPORT GARANTY TFSU CORP TRUC	7 338,14		47	E
30/03/2013	59030	ATTENDEMENT TRANSPORT GARANTY TFSU CORP TRUC	2 239,80		47	E
30/03/2013	59030	ATTENDEMENT TRANSPORT GARANTY TFSU CORP TRUC	125,2		4	E
30/03/2013	59030	ATTENDEMENT TRANSPORT GARANTY TFSU CORP TRUC	12 109,40		239	E
30/03/2013	59030	ATTENDEMENT TRANSPORT GARANTY TFSU CORP TRUC	3 014,20		20	E
30/03/2013	59030	ATTENDEMENT TRANSPORT GARANTY TFSU CORP TRUC	17 140,74		76	E
30/03/2013	59030	ATTENDEMENT TRANSPORT GARANTY TFSU CORP TRUC	1 100,40		9	E
30/03/2013	59030	ATTENDEMENT TRANSPORT GARANTY TFSU CORP TRUC	54 404,00		1 000	E
30/03/2013	59030	ATTENDEMENT TRANSPORT GARANTY TFSU CORP TRUC	6 938,20		100	E
			104 014,40	104 014,40		



- Des interfaces spécifiques aux autres éditeurs de logiciels de comptabilité ont été développées.
- Des interfaces spécifiques peuvent être créées sur simple demande.

Plaquette commerciale

[Télécharger la plaquette commerciale AMInvoicing au format PDF](#)

Les guides

Guide d'installation

[AMInvoicing : guide d'installation](#)

Guides d'utilisation

[Facturation comptant](#)

[Fiches clients et mouvements](#)

[Gestion des tarifs](#)

[Règles d'ouverture](#)

[Statistiques de l'aviation civile](#)

Mise en place de la comptabilité

From:

<http://edgeairport.alwaysdata.net/wiki/> - **Documentation Embross (ex Edge Airport)**

Permanent link:

<http://edgeairport.alwaysdata.net/wiki/doku.php?id=solutions:bil&rev=1491205753> 

Last update: **03/04/2017 09:49**

Edge Airport France

Airport Manager Solutions

Phone: +33 553 801 366

Service commercial : contact@edge-airport.com

Support technique : support@edge-airport.com

Edge Airport France SAS au capital de 150 000 €

RCS Bergerac 529 125 346 Les Lèches TVA : FR53529125346 / EORI : FR52912534600039

Tel : +33(0)553 801 366 contact@edge-airport.com www.edge-airport.com