

# Edge Airport France



Strategic  
Partner



# Table des matières

<b>AMInvoicing : Aeronautical Billing and Statistics</b> .....	
<b>Fichiers</b> .....	
Données techniques .....	
But .....	
Données gérées .....	
Pistes, natures de vol .....	
But .....	
Données gérées .....	
Levers / Couchers de soleil .....	
But .....	
Données gérées .....	
Clients .....	
But .....	
Données gérées .....	
Types d'aéronefs et immatriculations .....	
But .....	
Données gérées .....	
<b>Tarifs</b> .....	
Redevances aéronautiques .....	
But .....	
Données gérées .....	
Redevances domaniales et aéronautiques .....	
But .....	
Données gérées .....	
<b>Trafic aérien</b> .....	
Programme de vols réguliers .....	
But .....	
Données gérées .....	
Validation des vols .....	
But .....	
Données gérées .....	
Mouvements aériens .....	
But .....	
Données gérées .....	
Relevé des mouvements aériens .....	
But .....	
Données gérées .....	
<b>Facturation</b> .....	
Facturation au comptant .....	
But .....	
Données gérées .....	
Facturation des clients en compte .....	
But .....	
Principes .....	
Facturation domaniale .....	
But .....	

Données gérées .....	
Factures pro forma .....	
But .....	
Principe .....	
<b>Statistiques</b> .....	
Statistiques de trafic .....	
But .....	
Principe .....	
Statistiques financières .....	
But .....	
Principe .....	
Statistiques aviation civile .....	
But .....	
Principe .....	
<b>Interface comptable</b> .....	
Etat des ventes .....	
But .....	
Principe .....	
Ventilation comptable .....	
But .....	
Principe .....	
Exportation comptable des journaux .....	
But .....	
Principe .....	
<b>Plaque commerciale</b> .....	
<b>Les guides</b> .....	
<b>Guide d'installation</b> .....	
<b>Guides d'utilisation</b> .....	
<b>Edge Airport France</b> .....	

# AMInvoicing : Aeronautical Billing and Statistics



Vous avez préparé ...	- Les programmes de vol été / hiver : - programme des vols réguliers ; - dossiers de vol (prévision et préparation des vols non réguliers).
Airport Manager calcule ...	- Prévisions de vol : - génération et affichage des vols du jour ; - validation par un simple clic des vols à l'arrivée ou au départ ; - gestion des irrégularités commerciales (DL, CNL, etc...) ; - création automatique des mouvements aériens.
Vous saisissez :	- L'enregistrement du trafic aérien : - les mouvements aériens et les vols locaux ; - la répartition des passagers et du fret par escale ; - les prestations et services rendus (dégivrage, nettoyage, GPU, etc...).
	Vous obtenez
Traitements quotidiens	- Notifications de vol (douanes, DGAC, police des frontières, ...) - Rapport d'activité quotidienne (mouvements, passagers et fret) - Résultats de trafic du jour (vols prévus, réels, sièges offerts, pax, ...) - Listes quotidiennes de mouvements aériens - Rapport quotidien des prestations et services rendus
Airport Manager calcule ...	La facturation : - relevés de mouvements aériens ; - facturation au comptant ou périodique des redevances aéronautiques, des carburants et autres prestations ou services ; - facturation des militaires (bons modèle A, B et C) ; - facturation domaniale
Statistiques mensuelles	Les statistiques : - statistiques aviation civile (DGAC) ; - statistiques générales avec graphiques de gestion ; - statistiques par nature de vol, par nationalité, par pays, par type d'aéronef, par exploitant, par région ; - statistiques de trafic par jour de la semaine (du lundi au dimanche) ; - pointes horaires de trafic en nombre de mouvements, passagers et fret ; - statistiques ACI ; - statistiques SSLIA ; - statistiques UCCEGA.
Statistiques annuelles	L'interface comptable : - génération des journaux de vente en comptabilité ; - création d'un fichier d'exportation au format texte ; - fichiers d'exportation comptable (Linéal ©, Cegid ©, etc...).

## Fichiers

### Données techniques

#### But

Créer, consulter, modifier, voire supprimer les données techniques propres à l'aéroport.

## Données gérées

- Aéroports
- Pays
- Régions
- Nationalités

The left screenshot shows a form for adding a country with fields for Code (ML), Nationalité (INTERNATIONAL), GUYANE, and Région (ASIE / PACIFIQUE). Below the form is a table of countries:

Code	Pays	NAT	RG1	RG2
NF	FIJI	INT	5	
DH	FINLANDE	CEE	2	1
EF	FINLANDE	CEE	2	1
FR	FRANCE	NAT	1	0
• LF	FRANCE	NAT	1	0
FD	GABON	INT	7	
DG	GHANA	INT	7	
EG	GRANDE BRETAGNE	CEE	0	0
BG	GRONLAND (DANEMARK)	NAT	1	
MG	GUATEMALA	INT	4	
GU	GUINEE	INT	7	

The right screenshot shows a search interface for airports with fields for Recherche, Code DAO, Code IATA, and AEROPORT. Below the search fields is a table of airports:

DAO	IATA	Aéroport	English	Arabe	Pays
KAMA	AMA	AMARILLO			KA
MARS	ASM	ASMAFA			MA
LRBM	BRY	SAB NAIRE			LR
LFPO	XBK	BERNAU (ST MARTIN)			LF
LFDA	CHR	COLMAR (MULSHEIM)			LF
LFSC	SF	COLMAR (MEYENHEIM)			LF
LFAD	XCP	COMPIEGNE MARGRY			LF
EEBO	DKB	DIVERS DANEMARK			DK
SHBB	MAB	DIVERS MAROC			MA
SFZ		PORTALEZAU/PINTO MARTINS			SB
EGHE	ISC	ILES OF SOULLY (ST MARYS)			EG
ESMQ	KLR	KALNARI			ES
DOAN	KAM	KAMAPAN			DO
LFQO	PBO	LILLE (MARCO)			LF
LFQC	PBB	LUNEVILLE (CRUESMARE)			LF

La base de données fournie avec Airport Manager contient plus de 2000 aéroports et pays.

## Pistes, natures de vol

### But

Créer, consulter, modifier, voire supprimer les données techniques propres à l'aéroport.

## Données gérées

- Pistes
- Parkings avions
- Horaires ATS
- Natures de vol

**(RWY) PISTES / RUNWAY 3.0.1**

Ajouter (F2) Supprimer (F4) Enregistrer (F8) Quitter

Piste	Piste / Runway
A	28
B	10
C	28 Herbe
D	10 Herbe
H	Hélicoptères

**(NAV) NATURES DES VOLS 213.31**

Ajouter (F2) Supprimer (F4) Enregistrer (F8) Quitter

Code: CMK Libellé de la nature de vol: AUTRES COMMERCIAUX

Code	Nature de vol	CMK	Analytique	Règle de vol	DGAC
ACB	AERDCLUB	<input type="checkbox"/>			V
AFF	AVIATION AFFAIRES	<input type="checkbox"/>		I	P
CAR	CARGO	<input checked="" type="checkbox"/>		I	C
CHA	CHARTERS	<input checked="" type="checkbox"/>		I	M
CMK	AUTRES COMMERCIAUX	<input checked="" type="checkbox"/>		I	C
DVT	DEROUTEMENT	<input checked="" type="checkbox"/>		I	M
EPI	ECOLES DE PILOTAGE	<input type="checkbox"/>		V	V
EVA	EVASAN	<input type="checkbox"/>		I	T
MEP	MISES EN PLACE	<input type="checkbox"/>		I	I
MIE	MILITAIRES ETRANGERS	<input type="checkbox"/>		I	V
MIF	MILITAIRES FRANCAIS	<input type="checkbox"/>		I	V
OFF	OFFICIELS ETRANGERS	<input type="checkbox"/>		I	O
OFF	OFFICIELS FRANCAIS	<input type="checkbox"/>		I	O
PVE	PRIVES ETRANGERS	<input type="checkbox"/>		V	V
PVF	PRIVES FRANCAIS	<input type="checkbox"/>			V
REG	REGULIER	<input checked="" type="checkbox"/>		I	M
TNG	VOLS D'ENTRAINEMENT	<input type="checkbox"/>			E
TRA	TRAVAIL AERIEN	<input type="checkbox"/>			T

La personnalisation des données est un des points forts.

## Levers / Couchers de soleil

### But

Consulter, calculer les levers et couchers de soleil.

## Données gérées

- Coordonnées géographiques
- Altitude
- Heures en TU

Date	LS - 30	CS + 30	
vendredi 05 jul. 2013	03:23	20:26	<input type="checkbox"/>
samedi 06 jul. 2013	03:24	20:25	<input type="checkbox"/>
dimanche 07 jul. 2013	03:25	20:25	<input type="checkbox"/>
lundi 08 jul. 2013	03:26	20:24	<input type="checkbox"/>
mardi 09 jul. 2013	03:27	20:24	<input type="checkbox"/>
mercredi 10 jul. 2013	03:27	20:23	<input type="checkbox"/>
jeudi 11 jul. 2013	03:28	20:22	<input type="checkbox"/>
vendredi 12 jul. 2013	03:29	20:22	<input type="checkbox"/>
samedi 13 jul. 2013	03:30	20:21	<input type="checkbox"/>
dimanche 14 jul. 2013	03:31	20:20	<input type="checkbox"/>
lundi 15 jul. 2013	03:32	20:19	<input type="checkbox"/>
mardi 16 jul. 2013	03:33	20:18	<input type="checkbox"/>
mercredi 17 jul. 2013	03:35	20:17	<input type="checkbox"/>
jeudi 18 jul. 2013	03:36	20:16	<input type="checkbox"/>
vendredi 19 jul. 2013	03:37	20:15	<input type="checkbox"/>
samedi 20 jul. 2013	03:38	20:14	<input type="checkbox"/>

## Clients

### But

Créer, consulter, modifier, voire supprimer des fichiers clients.

## Données gérées

- Nom, coordonnées des clients, et mode de règlement
- Adresses de facturation
- Répertoire téléphonique
- Prix nets et forfaits
- Tiers à facturer
- Redevances domaniales à facturer
- Crédit client (Crédit d'atterrissages - forfait de n touchées)
- Historique des factures et avoirs



Chaque client est identifié par 2 codes :

- son code client composé de 1 à 10 caractères alphanumériques ;
- son n° de compte comptable.

**Airport Manager** propose une aide pour la codification des clients.

L'option « outils » du menu offre une fonction permettant la fusion de plusieurs fiches clients en une seule (utile lorsque plusieurs fiches ont été créées pour un même client).

L'onglet « prix nets et remises » permet d'enregistrer des prix et des conditions tarifaires spécifiques à chaque client.

L'onglet « Tiers à facturer » est utilisé lorsque certaines prestations doivent être facturées automatiquement à un ou plusieurs autres clients.

L'onglet « Redevances domaniales » permet d'enregistrer des conventions sur une période ajustable. Cela permet une édition automatique des factures associées.

## Types d'aéronefs et immatriculations

### But

Créer, consulter, modifier, voire supprimer des immatriculations et des types d'aéronefs.

### Données gérées

- Immatriculation



## Données gérées

- Redevances aéronautiques
- Grilles de prix avec leurs conditions d'application
- Remises conditionnelles
- Majorations

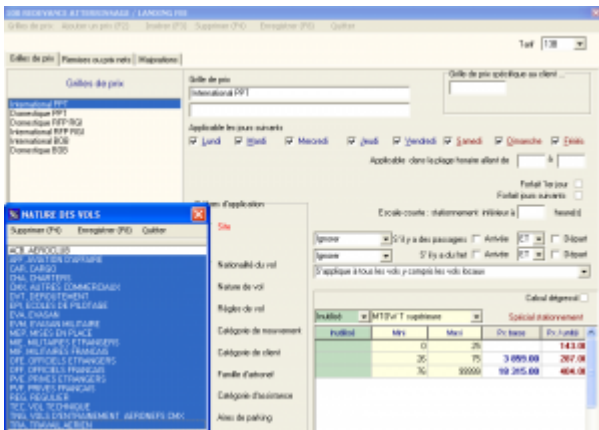
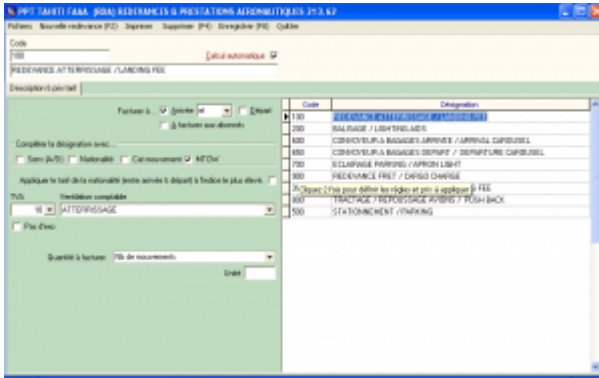

## Redevances domaniales et aéronautiques

### But

Créer, consulter, modifier, paramétrer, voire supprimer les redevances aéronautiques et leurs tarifs.

### Données gérées

- Redevances domaniales
- Redevances et prestations aéronautiques
- Textes descriptifs
- Prix et TVA



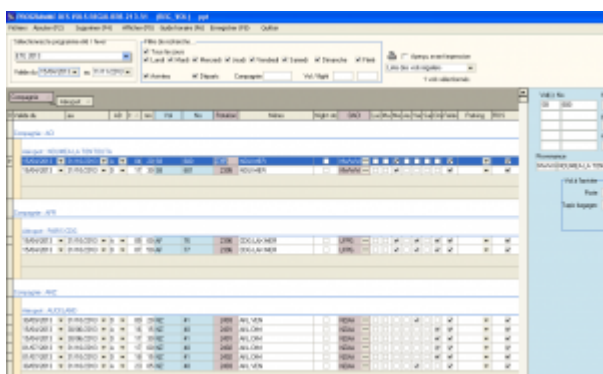

Programme	N° de vol	Date	Heure	Statut	Notes
AF 100	AF 100	2026-06-01	07:00	OK	
AF 100	AF 100	2026-06-02	07:00	OK	
AF 100	AF 100	2026-06-03	07:00	OK	
AF 100	AF 100	2026-06-04	07:00	OK	
AF 100	AF 100	2026-06-05	07:00	OK	
AF 100	AF 100	2026-06-06	07:00	OK	
AF 100	AF 100	2026-06-07	07:00	OK	
AF 100	AF 100	2026-06-08	07:00	OK	
AF 100	AF 100	2026-06-09	07:00	OK	
AF 100	AF 100	2026-06-10	07:00	OK	

Été / Hiver : vous pouvez définir les dates de validité de ces 2 programmes. Cependant, les dates d'effet de chaque n° de vol peuvent être modifiées individuellement.

- Délestage : concerne les vols qui n'auront pas lieu entre 2 dates.
- Escales : permet d'enregistrer l'éventuelle liste des escales d'un n° de vol.
- Les programmes de vol peuvent être importés depuis les messages IATA, SITA ou ARINC lorsque la compagnie les diffuse par cette voie. Cela nécessite d'attacher une adresse IATA au téléaffichage (exemple CDGASXA).

## Validation des vols

### But

- Afficher, voire compléter la prévision des vols du jour, calculée à partir du programme des vols réguliers.
- Ajouter des prévisions de vols supplémentaires (charters, mise en place, etc...).
- Valider les vols en temps réel en renseignant immatriculation, heures blocs, passagers et fret.
- Renseigner les informations transmises au téléaffichage.

### Données gérées

- Prévisions de vol
- Informations de téléaffichage
- Génération automatique des mouvements aériens
- Gestion des irrégularités commerciales (retards et vols annulés)



- Informations de téléaffichage : utilisée avec **Airport Manager FIDS**.
- Irrégularités commerciales : retards et vols annulés (CNL) sont automatiquement mémorisés.
- Gestion des horaires estimés ainsi que les différentes informations du vol (portes, hall...).
- Escales : permet d'enregistrer l'éventuelle liste des escales d'un n° de vol.

## Mouvements aériens

### But

- Compléter et / ou saisir les « strips » de l'aviation civile ainsi que les prestations à facturer.
- Saisir les débits carburants et éventuellement les facturer au comptant.
- Calculer et imprimer des factures au comptant.
- Imprimer des relevés de mouvements aériens.

### Données gérées

- Mouvements aériens et escales, passagers, fret, données aviation civile
- Débits carburants et factures
- Prestations à facturer
- Factures au comptant



The screenshot displays the Edge Airport France software interface. At the top, there's a header with the date 'Le 22/06/2013' and 'GMT Time'. Below this is a table of flight movements. A detailed panel is open over one of the flights, showing 'Arrivée' (Arrival) and 'Départ' (Departure) information, including flight number, origin/destination, and status.

- Tri et classement des données : des fonctions simples et puissantes vous permettent de trier et de classer les mouvements aériens.
- Factures pro forma et factures au comptant : en sélectionnant un ou plusieurs mouvements aériens, vous pouvez calculer et imprimer soit une facture pro forma, soit une facture au comptant.
- Passagers et fret peuvent être répartis par escale.

02/06/2013 18:15

Date	Heure	Aérien	Maison	Compagnie	Aéroport	Sujet	PASSAGERS AU DEPART			FARE		FRET EN KG	
							Adultes	Enfant	Seniors	Tronç	Tronç	Col	Kilos
0 22/06/2013	00:00	F0108	V7447	UTA	UTTB BOMBAKOA	66							
A 22/06/2013	00:00	F0108	V7447	UTA	UTTB BOMBAKOA	10							
0 22/06/2013	00:12	F0108	V7447	UTA	UTTB BOMBAKOA	4							
D 22/06/2013	00:28	F0108	V7447	UTA	UTTB BOMBAKOA	4							
A 22/06/2013	01:07	F0108	V7447	UTA	UTTB BOMBAKOA	4							
A 22/06/2013	01:22	F0108	V7447	UTA	UTTB BOMBAKOA	66							
A 22/06/2013	01:37	F0108	V7447	UTA	UTTB BOMBAKOA	24							
0 22/06/2013	01:46	F0108	V7447	UTA	UTTB BOMBAKOA	39							
D 22/06/2013	01:49	F0108	V7447	UTA	UTTB BOMBAKOA	4							
A 22/06/2013	01:54	F0108	V7447	UTA	UTTB BOMBAKOA	19							
A 22/06/2013	01:56	F0108	V7447	UTA	UTTB BOMBAKOA	4							
A 22/06/2013	02:06	F0108	V7447	UTA	UTTB BOMBAKOA	66							
A 22/06/2013	02:25	F0108	V7447	UTA	UTTB BOMBAKOA	0							
D 22/06/2013	02:31	F0108	V7447	UTA	UTTB BOMBAKOA	66							
A 22/06/2013	02:45	F0108	V7447	UTA	UTTB BOMBAKOA	66							
A 22/06/2013	02:48	F0108	V7447	UTA	UTTB BOMBAKOA	0							
A 22/06/2013	02:52	F0108	V7447	UTA	UTTB BOMBAKOA	0							
A 22/06/2013	02:56	F0108	V7447	UTA	UTTB BOMBAKOA	66							
D 22/06/2013	03:00	F0108	V7447	UTA	UTTB BOMBAKOA	66							
D 22/06/2013	03:00	F0108	V7447	UTA	UTTB BOMBAKOA	66							
A 22/06/2013	03:02	F0108	V7447	UTA	UTTB BOMBAKOA	66							
A 22/06/2013	03:13	F0108	V7447	UTA	UTTB BOMBAKOA	66							
A 22/06/2013	03:20	F0108	V7447	UTA	UTTB BOMBAKOA	0							
A 22/06/2013	03:26	F0108	V7447	UTA	UTTB BOMBAKOA	10							
A 22/06/2013	03:26	F0108	V7447	UTA	UTTB BOMBAKOA	48							

## Relevé des mouvements aériens

### But

Afficher et imprimer des relevés de mouvements aériens.

### Données gérées

- Liste des clients mouvementés dans la période
- Relevés de mouvements aériens déclinés en plusieurs modèles à imprimer

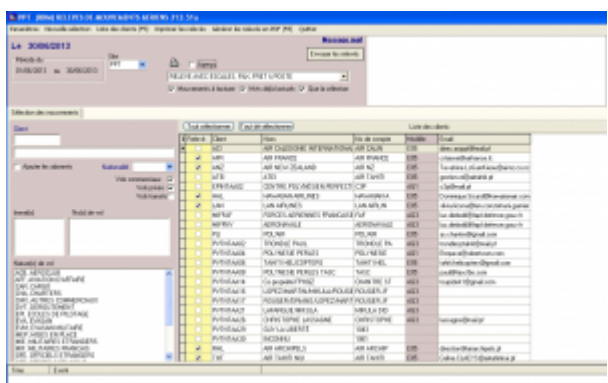

- Plusieurs modèles de relevés peuvent être imprimés.
- Possibilité de générer des fichiers PDF.

TAHITI AAAA PPT Aéroport International de TAHITI AAAA

**RELEVÉ DES MOUVEMENTS AÉRIENS**

AIR TAHITI NUI  
Port de l'Est  
98713 PAPEETE

Période du 01/06/2013 au 30/06/2013

18/06/2013 16:40

Date	Heure	Statut	No de vol	Destination / Aéroport	ATT	BAL	ARRIVÉE			DEPART			Poids Kg	
							H	Pax	Fret	Pax	Transit	Fret		
<b>FOURF</b>														
<b>ASAC</b>														
01/06/2013	14:00	FOURF	TM01	NZAA AUCKLAND	1	1	28	404						
01/06/2013	17:00	FOURF	TM01	NZAA AUCKLAND	1	1	25	317		27	0	400		
02/06/2013	07:17	FOURF	TM02	NZAA AUCKLAND	1	1	26	317						
02/06/2013	09:27	FOURF	TM02	NZAA AUCKLAND	1	1	25	317		26		399		
02/06/2013	10:38	FOURF	TM01	NZAA AUCKLAND	1	1	28	400						
04/06/2013	08:18	FOURF	TM2	NZAA AUCKLAND	1	1	15	180		20		0		
05/06/2013	11:02	FOURF	TM1	NZAA AUCKLAND	1	1	10	114		0				
05/06/2013	17:07	FOURF	TM01	NZAA AUCKLAND	1	1	26	317		26		407		
06/06/2013	07:17	FOURF	TM01	NZAA AUCKLAND	1	1	26	317						
06/06/2013	10:02	FOURF	TM0	NZAA AUCKLAND	1	1	15	180		20		180	0	
06/06/2013	07:20	FOURF	TM2	NZAA AUCKLAND	1	1	27	300						
06/06/2013	10:10	FOURF	TM0	NZAA AUCKLAND	1	1	15	180		20		180	0	
06/06/2013	07:30	FOURF	TM1	NZAA AUCKLAND	1	1	10	114		0			210	
06/06/2013	10:02	FOURF	TM0	NZAA AUCKLAND	1	1	15	180		20		180	0	
06/06/2013	11:01	FOURF	TM1	NZAA AUCKLAND	1	1	26	317					210	
06/06/2013	10:01	FOURF	TM0	NZAA AUCKLAND	1	1	20	230		20		180	0	
07/06/2013	07:00	FOURF	TM1	NZAA AUCKLAND	1	1	26	317					210	
07/06/2013	10:00	FOURF	TM0	NZAA AUCKLAND	1	1	15	180		20		180	0	
08/06/2013	07:10	FOURF	TM1	NZAA AUCKLAND	1	1	26	317					110	

# Facturation

## Facturation au comptant

### But

A partir d'une saisie rapide de mouvements aériens, produire et imprimer des factures au comptant.

### Données gérées

- Immatriculation
- Client
- Mouvements aériens
- Factures au comptant



- La saisie des informations de trafic génère automatiquement l'enregistrement de 2 mouvements aériens (arrivée et départ + éventuels vols locaux).
- Une seule fenêtre pour saisir et imprimer une facture au comptant.
- Le calcul des redevances et autres prestations à facturer est automatique.

## Facturation des clients en compte

### But

A partir des mouvements aériens enregistrés dans la période souhaitée :

- valorisation des mouvements aériens ;
- impression des états de contrôle de facturation ;
- impression des factures.

### Principes

La liste des clients à facturer est affichée automatiquement.

En faisant un clic droit sur un client, vous pouvez voir ses mouvements aériens et les modifier si besoin. Vous pouvez aussi lui imprimer un relevé de mouvements.

Le calcul des redevances est automatique et il applique les éventuelles conditions spécifiques enregistrées dans les fiches clients (voir clients -> prix nets et remises).

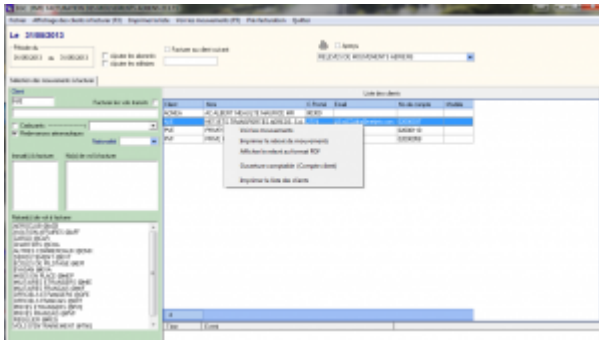

- La personnalisation des factures est faite à partir d'un modèle dessiné à l'aide de Microsoft Word ©.
- Les redevances peuvent être regroupées sur les factures.
- La facturation de plusieurs clients sur une seule et même facture est possible.

## Facturation domaniale

### But

Permet de facturer automatiquement des clients sur une période. Les factures sont donc émises par avance en fonction d'une convention.

### Données gérées

- Période de facturation (n mois)
- Prestations facturées
- Conventions
- Validité de la convention
- Changement d'état (émission de facture ou d'avoir complémentaire)

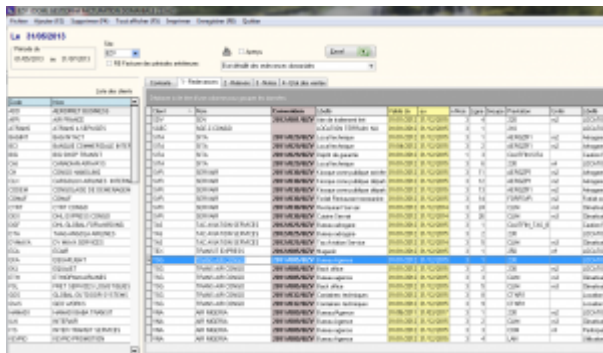

- La convention donnant lieu à une facturation domaniale peut s'établir directement dans la fiche client.
- Un document type de facturation domaniale est personnalisé avec Microsoft Word ©.

## Factures pro forma

### But

Calculer et imprimer des factures pro forma.

### Principe

- Saisie manuelle d'une facture
- Calculée et générée automatiquement à partir d'une prévision de vol
- Calculée et générée automatiquement à partir des mouvements aériens

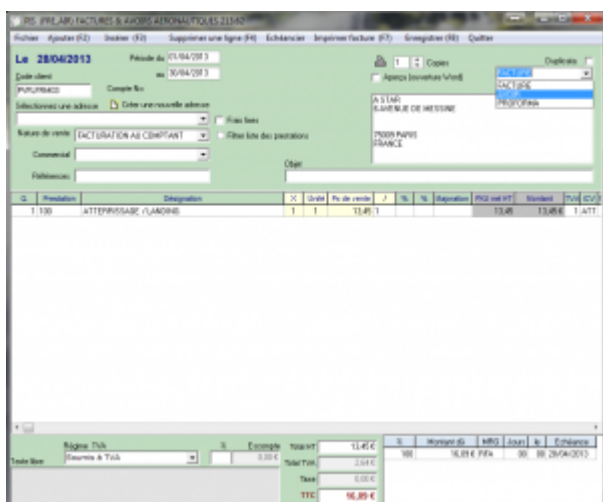

La personnalisation des factures est faite à partir d'un modèle dessiné à l'aide de Microsoft Word ©.

## Statistiques

### Statistiques de trafic

#### But

Calculer, consulter et imprimer les statistiques de trafic.

#### Principe

Plusieurs programmes de statistiques de trafic sont disponibles dans Airport Manager. Ils fonctionnent tous sur le même principe et permettent d'obtenir les répartitions suivantes :

- par nature de vol ;
- par nationalité ;
- par exploitant / client ;
- par région ;
- par type d'aéronef.

Comme le montre le masque d'écran ci-dessous, 2 onglets permettent d'obtenir les résultats suivants :

- cumuls mensuels, annuels et glissants sur 12 mois et pour chacun d'eux, le % d'évolution avec l'année précédente ;
- détail des 12 mois de l'année.

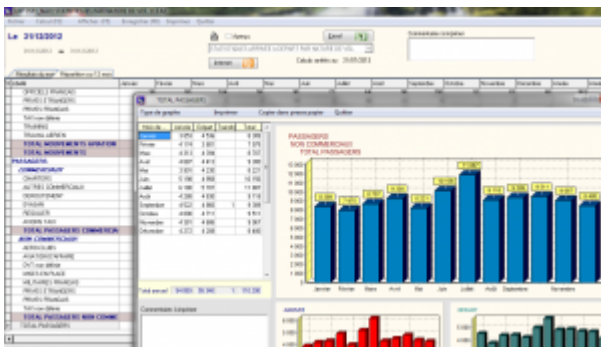

Les graphiques sont obtenus automatiquement en cliquant 2 fois sur

une rubrique.

## Statistiques financières

### But

Calculer, consulter et imprimer des statistiques financières.

### Principe

Plusieurs programmes de statistiques financières sont disponibles dans Airport Manager :

- évolution des chiffres d'affaires des 12 mois de l'année en cours ;
- chiffres d'affaires par produit ;
- chiffres d'affaires des meilleurs clients.

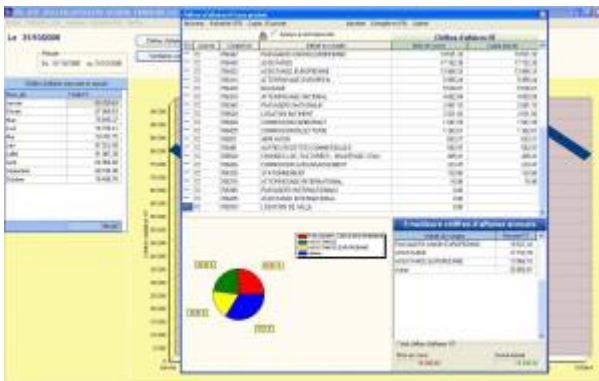

Graphiques par produit et par exploitant peuvent être obtenus en quelques clics.

## Statistiques aviation civile

### But

Calculer, consulter et imprimer les statistiques destinées à l'aviation civile.

### Principe

Plusieurs programmes de ces statistiques sont disponibles dans Airport Manager :

- formulaire mensuel des mouvements non commerciaux ;
- décompte des vols pour les besoins de la navigation aérienne ;
- résultats généraux de trafic ;

- statistiques de lignes régulières et saisonnières ;
- statistiques de trafic régulier et non régulier.



The screenshot shows a software interface titled 'FORMULAIRE MOUVEMENTS COMMERCIAUX'. It features several data entry sections: 'Mouvements à l'arrivée' with fields for 'Aérien', 'Militaire', 'Militaire', and 'Militaire'; 'Mouvements à l'émission' with fields for 'Aérien', 'Militaire', 'Militaire', and 'Militaire'; and 'Mouvements à l'arrivée' with fields for 'Aérien', 'Militaire', 'Militaire', and 'Militaire'. There are also summary tables for 'Mouvements à l'arrivée' and 'Mouvements à l'émission' with columns for 'Aérien', 'Militaire', 'Militaire', and 'Militaire'. The interface includes a search bar at the top and a navigation pane on the left.



Les statistiques destinées à l'aviation civile peuvent être automatiquement diffusées sur internet via notre serveur.

## Interface comptable

### Etat des ventes

#### But

Consulter et imprimer l'état des ventes.

#### Principe

En classant la liste des factures et avoirs imprimés, l'utilisateur peut imprimer un état faisant apparaître les sous totaux par mode de paiement.



### Comptes génériques

Les No de compte peuvent contenir les caractères de substitution suivants :

- S** 1 = soumis à TVA, 0 = Exonéré de TVA  
**X** Régime TVA : 0 = Soumis, 1 = Exo UE, 2 = Exo hors UE, 3 = Exo France (CGI 252/A1-4)  
**T** Remplacé par le code TVA (0, 1, ...)  
**N** Remplacé par l'indice comptable de la nationalité  
**Z** Traitement spécifique  Apeju

ICV	Intitulé	Compte No
ABT	ABONNEMENT PARKING P2	7062722000
FMR	PAV with REDUCED MOBILITY	7061152000
PRO	PRODUITS DIVERS GESTION COURANTE	7580000000
GAT	COMMIS* GATE RYR	7062582000
CLO	CHARGES LOCATIVES	7062822000
PAR	RECETTES PARKING CLIENTS	7062712000
AUT	AUTRES PRODUITS	7580000000
TRC	TRANSFERT DE CHARGES	7910010000
E-IP	AUTRES PROD. EXCEPT. S/ OP* DE GESTION	7718100000
AVI	AVITAILLEMENT	7000000270
CAS	FRAIS DE SERVICES - A5	7062582000
LRE	LOCATION RESTAURANT	7062631000
PKG	RECETTES PARKING PUBLIC	7062711000
TDI	VIDE-TOILETTES	7061312000
VAL	PART VARIABLE LOUEURS	7062541000
VAR	PART VARIABLE RESTAU	7062531000
ASC	ASCENSEUR AEROGARE	7580000000
FDK	FRAIS FIXES	
TFP	TAXES PARAFISCALES	



Le paramétrage des comptes de ventilation repose sur une table d'affectation comme le montre la figure ci-dessus.

## Exportation comptable des journaux

### But

Exporter le ou les journaux de vente et créer un fichier texte pouvant être lu par le logiciel de comptabilité Lineal © (ou les logiciels Cegid, Corail ...).

### Principe

L'exportation consiste en la création d'un fichier texte dont le format est conforme aux spécificités de l'éditeur du logiciel de comptabilité.

Le programme procède à la création de ce fichier texte et le place dans le sous répertoire airport\export\compta. Il peut être automatiquement envoyé par mail, accompagné du journal correspondant au format PDF.

Date	Description	Debit	Credit	Balance
2024-01-01	Balance			
2024-01-05	ATTENDANCE MAINTENANCE GARANTY FEES CORP TRUC	4.18		
2024-01-10	ATTENDANCE MAINTENANCE GARANTY FEES CORP TRUC	8.36		
2024-01-15	ATTENDANCE MAINTENANCE GARANTY FEES CORP TRUC	16.72		
2024-01-20	ATTENDANCE MAINTENANCE GARANTY FEES CORP TRUC	33.44		
2024-01-25	ATTENDANCE MAINTENANCE GARANTY FEES CORP TRUC	66.88		
2024-01-30	ATTENDANCE MAINTENANCE GARANTY FEES CORP TRUC	133.76		
2024-02-05	ATTENDANCE MAINTENANCE GARANTY FEES CORP TRUC	267.52		
2024-02-10	ATTENDANCE MAINTENANCE GARANTY FEES CORP TRUC	535.04		
2024-02-15	ATTENDANCE MAINTENANCE GARANTY FEES CORP TRUC	1070.08		
2024-02-20	ATTENDANCE MAINTENANCE GARANTY FEES CORP TRUC	2140.16		
2024-02-25	ATTENDANCE MAINTENANCE GARANTY FEES CORP TRUC	4280.32		
2024-02-30	ATTENDANCE MAINTENANCE GARANTY FEES CORP TRUC	8560.64		
2024-03-05	ATTENDANCE MAINTENANCE GARANTY FEES CORP TRUC	17121.28		
2024-03-10	ATTENDANCE MAINTENANCE GARANTY FEES CORP TRUC	34242.56		
2024-03-15	ATTENDANCE MAINTENANCE GARANTY FEES CORP TRUC	68485.12		
2024-03-20	ATTENDANCE MAINTENANCE GARANTY FEES CORP TRUC	136970.24		
2024-03-25	ATTENDANCE MAINTENANCE GARANTY FEES CORP TRUC	273940.48		
2024-03-30	ATTENDANCE MAINTENANCE GARANTY FEES CORP TRUC	547880.96		
2024-04-05	ATTENDANCE MAINTENANCE GARANTY FEES CORP TRUC	1095761.92		
2024-04-10	ATTENDANCE MAINTENANCE GARANTY FEES CORP TRUC	2191523.84		
2024-04-15	ATTENDANCE MAINTENANCE GARANTY FEES CORP TRUC	4383047.68		
2024-04-20	ATTENDANCE MAINTENANCE GARANTY FEES CORP TRUC	8766095.36		
2024-04-25	ATTENDANCE MAINTENANCE GARANTY FEES CORP TRUC	17532190.72		
2024-04-30	ATTENDANCE MAINTENANCE GARANTY FEES CORP TRUC	35064381.44		
2024-05-05	ATTENDANCE MAINTENANCE GARANTY FEES CORP TRUC	70128762.88		
2024-05-10	ATTENDANCE MAINTENANCE GARANTY FEES CORP TRUC	140257525.76		
2024-05-15	ATTENDANCE MAINTENANCE GARANTY FEES CORP TRUC	280515051.52		
2024-05-20	ATTENDANCE MAINTENANCE GARANTY FEES CORP TRUC	561030103.04		
2024-05-25	ATTENDANCE MAINTENANCE GARANTY FEES CORP TRUC	1122060206.08		
2024-05-30	ATTENDANCE MAINTENANCE GARANTY FEES CORP TRUC	2244120412.16		
2024-06-05	ATTENDANCE MAINTENANCE GARANTY FEES CORP TRUC	4488240824.32		
2024-06-10	ATTENDANCE MAINTENANCE GARANTY FEES CORP TRUC	8976481648.64		
2024-06-15	ATTENDANCE MAINTENANCE GARANTY FEES CORP TRUC	17952963297.28		
2024-06-20	ATTENDANCE MAINTENANCE GARANTY FEES CORP TRUC	35905926594.56		
2024-06-25	ATTENDANCE MAINTENANCE GARANTY FEES CORP TRUC	71811853189.12		
2024-06-30	ATTENDANCE MAINTENANCE GARANTY FEES CORP TRUC	143623706378.24		
2024-07-05	ATTENDANCE MAINTENANCE GARANTY FEES CORP TRUC	287247412756.48		
2024-07-10	ATTENDANCE MAINTENANCE GARANTY FEES CORP TRUC	574494825512.96		
2024-07-15	ATTENDANCE MAINTENANCE GARANTY FEES CORP TRUC	1148989651025.92		
2024-07-20	ATTENDANCE MAINTENANCE GARANTY FEES CORP TRUC	2297979302051.84		
2024-07-25	ATTENDANCE MAINTENANCE GARANTY FEES CORP TRUC	4595958604103.68		
2024-07-30	ATTENDANCE MAINTENANCE GARANTY FEES CORP TRUC	9191917208207.36		
2024-08-05	ATTENDANCE MAINTENANCE GARANTY FEES CORP TRUC	18383834416414.72		
2024-08-10	ATTENDANCE MAINTENANCE GARANTY FEES CORP TRUC	36767668832829.44		
2024-08-15	ATTENDANCE MAINTENANCE GARANTY FEES CORP TRUC	73535337665658.88		
2024-08-20	ATTENDANCE MAINTENANCE GARANTY FEES CORP TRUC	147070675331317.76		
2024-08-25	ATTENDANCE MAINTENANCE GARANTY FEES CORP TRUC	294141350662635.52		
2024-08-30	ATTENDANCE MAINTENANCE GARANTY FEES CORP TRUC	588282701325271.04		
2024-09-05	ATTENDANCE MAINTENANCE GARANTY FEES CORP TRUC	1176565402650542.08		
2024-09-10	ATTENDANCE MAINTENANCE GARANTY FEES CORP TRUC	2353130805301084.16		
2024-09-15	ATTENDANCE MAINTENANCE GARANTY FEES CORP TRUC	4706261610602168.32		
2024-09-20	ATTENDANCE MAINTENANCE GARANTY FEES CORP TRUC	9412523221204336.64		
2024-09-25	ATTENDANCE MAINTENANCE GARANTY FEES CORP TRUC	18825046444086673.28		
2024-09-30	ATTENDANCE MAINTENANCE GARANTY FEES CORP TRUC	37650092888173346.56		
2024-10-05	ATTENDANCE MAINTENANCE GARANTY FEES CORP TRUC	75300185776346693.12		
2024-10-10	ATTENDANCE MAINTENANCE GARANTY FEES CORP TRUC	150600371526713386.24		
2024-10-15	ATTENDANCE MAINTENANCE GARANTY FEES CORP TRUC	301200743053426772.48		
2024-10-20	ATTENDANCE MAINTENANCE GARANTY FEES CORP TRUC	602401486106853544.96		
2024-10-25	ATTENDANCE MAINTENANCE GARANTY FEES CORP TRUC	1204802972213907089.92		
2024-10-30	ATTENDANCE MAINTENANCE GARANTY FEES CORP TRUC	2409605944427814179.84		
2024-11-05	ATTENDANCE MAINTENANCE GARANTY FEES CORP TRUC	4819211888855628359.68		
2024-11-10	ATTENDANCE MAINTENANCE GARANTY FEES CORP TRUC	9638423777711256719.36		
2024-11-15	ATTENDANCE MAINTENANCE GARANTY FEES CORP TRUC	19276847555422513438.72		
2024-11-20	ATTENDANCE MAINTENANCE GARANTY FEES CORP TRUC	38553695110845026877.44		
2024-11-25	ATTENDANCE MAINTENANCE GARANTY FEES CORP TRUC	77107390221690053754.88		
2024-11-30	ATTENDANCE MAINTENANCE GARANTY FEES CORP TRUC	154214780443380107509.76		
2024-12-05	ATTENDANCE MAINTENANCE GARANTY FEES CORP TRUC	308429560886760215019.52		
2024-12-10	ATTENDANCE MAINTENANCE GARANTY FEES CORP TRUC	616859121773520430039.04		
2024-12-15	ATTENDANCE MAINTENANCE GARANTY FEES CORP TRUC	1233718423547040860078.08		
2024-12-20	ATTENDANCE MAINTENANCE GARANTY FEES CORP TRUC	2467436847094081720156.16		
2024-12-25	ATTENDANCE MAINTENANCE GARANTY FEES CORP TRUC	4934873694188163440312.32		
2024-12-30	ATTENDANCE MAINTENANCE GARANTY FEES CORP TRUC	9869747388376326880624.64		
2025-01-05	ATTENDANCE MAINTENANCE GARANTY FEES CORP TRUC	19739494776752653761249.28		
2025-01-10	ATTENDANCE MAINTENANCE GARANTY FEES CORP TRUC	39478989553505307522498.56		
2025-01-15	ATTENDANCE MAINTENANCE GARANTY FEES CORP TRUC	78957979107010615044997.12		
2025-01-20	ATTENDANCE MAINTENANCE GARANTY FEES CORP TRUC	15791595821402123089994.24		
2025-01-25	ATTENDANCE MAINTENANCE GARANTY FEES CORP TRUC	31583191642804246179988.48		
2025-01-30	ATTENDANCE MAINTENANCE GARANTY FEES CORP TRUC	63166383285608492359976.96		
2025-02-05	ATTENDANCE MAINTENANCE GARANTY FEES CORP TRUC	126332766571216984719953.92		
2025-02-10	ATTENDANCE MAINTENANCE GARANTY FEES CORP TRUC	252665533142433969439907.84		
2025-02-15	ATTENDANCE MAINTENANCE GARANTY FEES CORP TRUC	505331066284867938879815.68		
2025-02-20	ATTENDANCE MAINTENANCE GARANTY FEES CORP TRUC	101066213256973587759731.36		
2025-02-25	ATTENDANCE MAINTENANCE GARANTY FEES CORP TRUC	2021324265139467155519447.04		
2025-02-30	ATTENDANCE MAINTENANCE GARANTY FEES CORP TRUC	4042648530278934311038888.08		
2025-03-05	ATTENDANCE MAINTENANCE GARANTY FEES CORP TRUC	8085297060557868622077776.16		
2025-03-10	ATTENDANCE MAINTENANCE GARANTY FEES CORP TRUC	16170594121115737244155552.32		
2025-03-15	ATTENDANCE MAINTENANCE GARANTY FEES CORP TRUC	32341188242231474488311104.64		
2025-03-20	ATTENDANCE MAINTENANCE GARANTY FEES CORP TRUC	64682376484462948976622209.28		
2025-03-25	ATTENDANCE MAINTENANCE GARANTY FEES CORP TRUC	12936475296892589795324441.76		
2025-03-30	ATTENDANCE MAINTENANCE GARANTY FEES CORP TRUC	25872950593785179590648883.52		
2025-04-05	ATTENDANCE MAINTENANCE GARANTY FEES CORP TRUC	51745901187570359181297767.04		
2025-04-10	ATTENDANCE MAINTENANCE GARANTY FEES CORP TRUC	103491802375140718362595534.08		
2025-04-15	ATTENDANCE MAINTENANCE GARANTY FEES CORP TRUC	206983604750281436725191068.16		
2025-04-20	ATTENDANCE MAINTENANCE GARANTY FEES CORP TRUC	413967209500562873450382136.32		
2025-04-25	ATTENDANCE MAINTENANCE GARANTY FEES CORP TRUC	827934419001125746900764272.64		
2025-04-30	ATTENDANCE MAINTENANCE GARANTY FEES CORP TRUC	1655868838002254938001528445.28		
2025-05-05	ATTENDANCE MAINTENANCE GARANTY FEES CORP TRUC	3311737676004509876003056890.56		
2025-05-10	ATTENDANCE MAINTENANCE GARANTY FEES CORP TRUC	6623475352009019752006113781.12		
2025-05-15	ATTENDANCE MAINTENANCE GARANTY FEES CORP TRUC	13246950704018039504012263562.24		
2025-05-20	ATTENDANCE MAINTENANCE GARANTY FEES CORP TRUC	26493901408036079008024527124.48		
2025-05-25	ATTENDANCE MAINTENANCE GARANTY FEES CORP TRUC	52987802816072158016049054248.96		
2025-05-30	ATTENDANCE MAINTENANCE GARANTY FEES CORP TRUC	105975605632144316032098113497.92		
2025-06-05	ATTENDANCE MAINTENANCE GARANTY FEES CORP TRUC	211951211264288632064196226995.84		
2025-06-10	ATTENDANCE MAINTENANCE GARANTY FEES CORP TRUC	423902422528577264128392453991.68		
2025-06-15	ATTENDANCE MAINTENANCE GARANTY FEES CORP TRUC	847804845057154528256784907983.36		
2025-06-20	ATTENDANCE MAINTENANCE GARANTY FEES CORP TRUC	1695609690114290576513599715967.72		
2025-06-25	ATTENDANCE MAINTENANCE GARANTY FEES CORP TRUC	3391219380228581153027199831935.44		
2025-06-30	ATTENDANCE MAINTENANCE GARANTY FEES CORP TRUC	6782438760457162266053996637870.88		
2025-07-05	ATTENDANCE MAINTENANCE GARANTY FEES CORP TRUC	13564877520914324532107993275741.76		
2025-07-10	ATTENDANCE MAINTENANCE GARANTY FEES CORP TRUC	27129755041828649064215986551483.52		
2025-07-15	ATTENDANCE MAINTENANCE GARANTY FEES CORP TRUC	5425951008365729812843197310967.04		
2025-07-20	ATTENDANCE MAINTENANCE GARANTY FEES CORP TRUC	10851902016731459625686366219134.08		
2025-07-25	ATTENDANCE MAINTENANCE GARANTY FEES CORP TRUC	21703804033462919251373232438268.16		
2025-07-30	ATTENDANCE MAINTENANCE GARANTY FEES CORP TRUC	43407608066925838502746464876536.32		
2025-08-05	ATTENDANCE MAINTENANCE GARANTY FEES CORP TRUC	86815216133851677005491329753072.64		
2025-08-10	ATTENDANCE MAINTENANCE GARANTY FEES CORP TRUC	173630432267703344010988659506145.28		
2025-08-15	ATTENDANCE MAINTENANCE GARANTY FEES CORP TRUC	34726086453540668802197731901228.56		
2025-08-20	ATTENDANCE MAINTENANCE GARANTY FEES CORP TRUC	69452172907081337604395463802457.12		
2025-08-25	ATTENDANCE MAINTENANCE GARANTY FEES CORP TRUC	138904345814162675208790927604910.24		
2025-08-30	ATTENDANCE MAINTENANCE GARANTY FEES CORP TRUC	277808691628325350417579552409820.48		
2025-09-05	ATTENDANCE MAINTENANCE GARANTY FEES CORP TRUC	555617383256650700835159104819760.96		
2025-09-10	ATTENDANCE MAINTENANCE GARANTY FEES CORP TRUC	1111234766513301401670318209639521.92		
2025-09-15	ATTENDANCE MAINTENANCE GARANTY FEES CORP TRUC	2222469533026602803340636399279043.84		
2025-09-20	ATTENDANCE MAINTENANCE GARANTY FEES CORP TRUC	444493906605320560668127279855807.68		
2025-09-25	ATTENDANCE MAINTENANCE GARANTY FEES CORP TRUC	8889878132106411213362545597116715.36		
2025-09-30	ATTENDANCE MAINTENANCE GARANTY FEES CORP TRUC	1777975626421282242672509118423330.72		
2025-10-05	ATTENDANCE MAINTENANCE GARANTY FEES CORP TRUC	355595125284256448534501836846665.44		
2025-10-10	ATTENDANCE MAINTENANCE GARANTY FEES CORP TRUC	711190250568512897069003673733330.88		
2025-10-15	ATTENDANCE MAINTENANCE GARANTY FEES CORP TRUC	142238050113702579413818073466661.76		
2025-10-20	ATTENDANCE MAINTENANCE GARANTY FEES CORP TRUC	284476100227405158827636147333323.52		
2025-10-25	ATTENDANCE MAINTENANCE GARANTY FEES CORP TRUC	56895220045481031765527229466647.04		
2025-10-30	ATTENDANCE MAINTENANCE GARANTY FEES CORP TRUC	113790440090962063311054549333294.08		
2025-11-05	ATTENDANCE MAINTENANCE GARANTY FEES CORP TRUC	227580880181924126622109098666589.16		
2025-11-10	ATTENDANCE MAINTENANCE GARANTY FEES CORP TRUC	455161760363848253244218197333178.32		
2025-11-15	ATTENDANCE MAINTENANCE GARANTY FEES CORP TRUC	910323520727696506488436394666356.64		
2025-11-20	ATTENDANCE MAINTENANCE GARANTY FEES CORP TRUC	1820647041455393012976872789332713.28		
2025-11-25	ATTENDANCE MAINTENANCE GARANTY FEES CORP TRUC	3641294082910786025953745778664426.56		
2025-11-30	ATTENDANCE MAINTENANCE GARANTY FEES CORP TRUC	7282588165821572051907491557332853.12		
2025-12-05	ATTENDANCE MAINTENANCE GARANTY FEES CORP TRUC	14565176316643144103814831114665706.24		
2025-12-10	ATTENDANCE MAINTENANCE GARANTY FEES CORP TRUC	29130352633286288207629662229331412.48		
2025-12-15	ATTENDANCE MAINTENANCE GARANTY FEES CORP TRUC	58260705266572576415259324458662824.96		
2025-12-20	ATTENDANCE MAINTENANCE GARANTY FEES CORP TRUC	11652141053314515283051864891732548.92		
2025-12-25	ATTENDANCE MAINTENANCE GARANTY FEES CORP TRUC	23304282106629030566103297814651097.84		
2025-12-30	ATTENDANCE MAINTENANCE GARANTY FEES CORP TRUC	46608564213258061132206595629302195.68		
2026-0				

---

## Mise en place de la comptabilité

From:

<http://edgeairport.alwaysdata.net/wiki/> - **Documentation Embross (ex Edge Airport)**

Permanent link:

<http://edgeairport.alwaysdata.net/wiki/doku.php?id=solutions:bil&rev=1491205705> 

Last update: **03/04/2017 09:48**

# Edge Airport France

## Airport Manager Solutions

**Phone: +33 553 801 366**

**Service commercial : [contact@edge-airport.com](mailto:contact@edge-airport.com)**

**Support technique : [support@edge-airport.com](mailto:support@edge-airport.com)**

**Edge Airport France SAS au capital de 150 000 €**

**RCS Bergerac 529 125 346 Les Lèches TVA : FR53529125346 / EORI : FR52912534600039**

**Tel : +33(0)553 801 366 [contact@edge-airport.com](mailto:contact@edge-airport.com) [www.edge-airport.com](http://www.edge-airport.com)**