

Edge Airport France



Table des matières

AMInvoicing : Aeronautical Billing and Statistics

Fichiers

Données techniques

But

Données gérées

Pistes, natures de vol

But

Données gérées

Levers / Couchers de soleil

But

Données gérées

Clients

But

Données gérées

Types d'aéronefs et immatriculations

But

Données gérées

Tarifs

Redevances aéronautiques

But

Données gérées

Redevances domaniales et aéronautiques

But

Données gérées

Trafic aérien

Programme de vols réguliers

But

Données gérées

Validation des vols

But

Données gérées

Mouvements aériens

But

Données gérées

Relevé des mouvements aériens

But

Données gérées

Facturation

Facturation au comptant

But

Données gérées

Facturation des clients en compte

But

Principes

Facturation domaniale

But

Données gérées	
Factures pro forma	
But	
Principe	
Statistiques	
Statistiques de trafic	
But	
Principe	
Statistiques financières	
But	
Principe	
Statistiques aviation civile	
But	
Principe	
Interface comptable	
Etat des ventes	
But	
Principe	
Ventilation comptable	
But	
Principe	
Exportation comptable des journaux	
But	
Principe	
Plaquette commerciale	
Les guides	
Guide d'installation	
Guides d'utilisation	
Edge Airport France	

AMInvoicing : Aeronautical Billing and Statistics



Vous avez préparé ...	- Les programmes de vol été / hiver : - programme des vols réguliers ; - dossiers de vol (prévision et préparation des vols non réguliers).
Airport Manager calcule ...	- Prévisions de vol : - génération et affichage des vols du jour ; - validation par un simple clic des vols à l'arrivée ou au départ ; - gestion des irrégularités commerciales (DL, CNL, etc...) ; - création automatique des mouvements aériens.
Vous saisissez :	- L'enregistrement du trafic aérien : - les mouvements aériens et les vols locaux ; - la répartition des passagers et du fret par escale ; - les prestations et services rendus (dégivrage, nettoyage, GPU, etc...).
	Vous obtenez
Traitements quotidiens	- Notifications de vol (douanes, DGAC, police des frontières, ...) - Rapport d'activité quotidienne (mouvements, passagers et fret) - Résultats de trafic du jour (vols prévus, réels, sièges offerts, pax, ...) - Listes quotidiennes de mouvements aériens - Rapport quotidien des prestations et services rendus
Airport Manager calcule ...	La facturation : - relevés de mouvements aériens ; - facturation au comptant ou périodique des redevances aéronautiques, des carburants et autres prestations ou services ; - facturation des militaires (bons modèle A, B et C) ; - facturation domaniale
Statistiques mensuelles	Les statistiques : - statistiques aviation civile (DGAC) ; - statistiques générales avec graphiques de gestion ; - statistiques par nature de vol, par nationalité, par pays, par type d'aéronef, par exploitant, par région ; - statistiques de trafic par jour de la semaine (du lundi au dimanche) ; - pointes horaires de trafic en nombre de mouvements, passagers et fret ; - statistiques ACI ; - statistiques SSLIA ; - statistiques UCCEGA.
Statistiques annuelles	L'interface comptable : - génération des journaux de vente en comptabilité ; - création d'un fichier d'exportation au format texte ; - fichiers d'exportation comptable (Linéal ©, Cegid ©, etc...).

Fichiers

Données techniques

But

Créer, consulter, modifier, voire supprimer les données techniques propres à l'aéroport.

Données gérées

- Aéroports
- Pays
- Régions
- Nationalités

(PAYS) LISTE DES PAYS 1.0.1

Ajouter (F2) Supprimer (F4) Outils Enregistrer (F8) Quitter

Code

ML

Nationalité

INTERNATIONAL

GUYANE

Région

ASIE / PACIFIQUE

Code	Pays	NAT	RG1	RG2
NF	FUJI	INT	5	
DH	FINLANDE	CEE	2	1
EF	FINLANDE	CEE	2	1
FR	FRANCE	NAT	1	0
LF	FRANCE	NAT	1	0
FD	GABON	INT	7	
DG	GHANA	INT	7	
EG	GRANDE BRETAGNE	CEE	0	0
BG	GRÖNLAND (DANEMARK)	NAT	1	
MG	GUATEMALA	INT	4	
GU	GUINEE	INT	7	

AGE (API) AEROPORTS 21.3.55

Ajouter (F2) Supprimer (F4) Enregistrer Exporter Quitter

Le 26/07/2013

Modèle à imprimer

LISTE DES AEROPORTS

Rechercher

Code DAO

Code IATA

AEROPORT

NAM

DAO	IATA	Aéroport	English	Arabe	Pays
KAMA	AMA	AMARILLO			KA
MARS	ASM	ASMAFA			HA
UBEM	BAY	BAB-NABE			LI
LFED	XBX	BERNAY (ST MARTIN)			LF
LFDA	CHRI	COLMAR (MOUSEM)			LF
LFSC	YF	COLMAR (MEYENHEIM)			LF
LFAD	XCP	COMPIEGNE MARGNOY			LF
EKBB	DKB	DIVERS DANEMARK			DK
BHBB	MAB	DIVERS MAROC			DM
SFRT		FORTALEZA/PINTO MARTINS			SB
EGHE	ISC	ILES OF SOULY (ST MARYS)			EG
ESMQ	KLN	KALNANI			ES
DOAN	KAM	KAMAPANI			DO
LFQO	FRQ	LILLE (MARCO)			LF
LFQC	FRB	LUNEVILLE (CROISMARE)			LF

La base de données fournie avec Airport Manager contient plus de 2000 aéroports et pays.

Pistes, natures de vol

But

Créer, consulter, modifier, voire supprimer les données techniques propres à l'aéroport.

Données gérées

- Pistes
- Parkings avions
- Horaires ATS
- Natures de vol

(RWY) PISTES / RUNWAY 3.0.1

Ajouter (F2) Supprimer (F4) Enregistrer (F8) Quitter

	Piste	Piste / Runway
▶ A	28	
B	10	
C	28 Herbe	
D	10 Herbe	
H	Hélicoptères	

(NAV) NATURES DES VOLS 213.31

Ajouter (F2) Supprimer (F4) Enregistrer (F8) Quitter

Code: CMX Libellé de la nature de vol: AUTRES COMMERCIAUX

#	Code	Nature de vol	CMX	Analytique	Régie de vol	DGAC
	ACB	AERDCLUB	<input type="checkbox"/>			V
	AFF	AVIATION AFFAIRES	<input type="checkbox"/>		I	P
	CAR	CARGO	<input checked="" type="checkbox"/>		I	C
	CHA	CHARTERS	<input checked="" type="checkbox"/>		I	M
	CMX	AUTRES COMMERCIAUX	<input checked="" type="checkbox"/>		I	C
	DVT	DEROUTEMENT	<input checked="" type="checkbox"/>		I	M
	EPI	ECOLES DE PILOTAGE	<input type="checkbox"/>		V	V
	EVA	EVASAN	<input type="checkbox"/>		I	T
	MEP	MISES EN PLACE	<input type="checkbox"/>		I	I
	MIE	MILITAIRES ETRANGERS	<input type="checkbox"/>		I	V
	MIF	MILITAIRES FRANCAIS	<input type="checkbox"/>		I	V
	OFF	OFFICIELS ETRANGERS	<input type="checkbox"/>		I	O
	OFF	OFFICIELS FRANCAIS	<input type="checkbox"/>		I	O
	PVE	PRIVES ETRANGERS	<input type="checkbox"/>		V	V
	PVF	PRIVES FRANCAIS	<input type="checkbox"/>			V
	REG	REGULIER	<input checked="" type="checkbox"/>		I	M
	TNG	VOLS D'ENTRAINEMENT	<input type="checkbox"/>			E
	TRA	TRAVAIL AERIEN	<input type="checkbox"/>			T

La personnalisation des données est un des points forts.

Levers / Couchers de soleil

But

Consulter, calculer les levers et couchers de soleil.

Données gérées

- Coordonnées géographiques
- Altitude
- Heures en TU

Date	LS - 30	CS + 30	
vendredi 05 jul. 2013	03:23	20:26	<input type="checkbox"/>
samedi 06 jul. 2013	03:24	20:25	<input type="checkbox"/>
dimanche 07 jul. 2013	03:25	20:25	<input type="checkbox"/>
lundi 08 jul. 2013	03:26	20:24	<input type="checkbox"/>
mardi 09 jul. 2013	03:27	20:24	<input type="checkbox"/>
mercredi 10 jul. 2013	03:27	20:23	<input type="checkbox"/>
jeudi 11 jul. 2013	03:28	20:22	<input type="checkbox"/>
vendredi 12 jul. 2013	03:29	20:22	<input type="checkbox"/>
samedi 13 jul. 2013	03:30	20:21	<input type="checkbox"/>
dimanche 14 jul. 2013	03:31	20:20	<input type="checkbox"/>
lundi 15 jul. 2013	03:32	20:19	<input type="checkbox"/>
mardi 16 jul. 2013	03:33	20:18	<input type="checkbox"/>
mercredi 17 jul. 2013	03:35	20:17	<input type="checkbox"/>
jeudi 18 jul. 2013	03:36	20:16	<input type="checkbox"/>
vendredi 19 jul. 2013	03:37	20:15	<input type="checkbox"/>
samedi 20 jul. 2013	03:38	20:14	<input type="checkbox"/>

Clients

But

Créer, consulter, modifier, voire supprimer des fichiers clients.

Données gérées

- Nom, coordonnées des clients, et mode de règlement
- Adresses de facturation
- Répertoire téléphonique
- Prix nets et forfaits
- Tiers à facturer
- Redevances domaniales à facturer
- Crédit client (Crédit d'atterrissages - forfait de n touchées)
- Historique des factures et avoirs

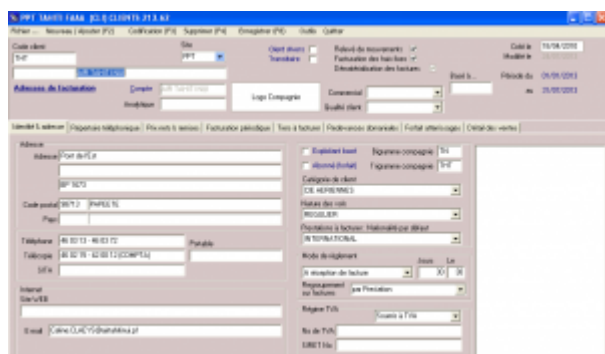

Chaque client est identifié par 2 codes :

- son code client composé de 1 à 10 caractères alphanumériques ;
- son n° de compte comptable.

Airport Manager propose une aide pour la codification des clients.

L'option « outils » du menu offre une fonction permettant la fusion de plusieurs fiches clients en une seule (utile lorsque plusieurs fiches ont été créées pour un même client).

L'onglet « prix nets et remises » permet d'enregistrer des prix et des conditions tarifaires spécifiques à chaque client.

L'onglet « Tiers à facturer » est utilisé lorsque certaines prestations doivent être facturées automatiquement à un ou plusieurs autres clients.

L'onglet « Redevances domaniales » permet d'enregistrer des conventions sur une période ajustable. Cela permet une édition automatique des factures associées.

Types d'aéronefs et immatriculations

But

Créer, consulter, modifier, voire supprimer des immatriculations et des types d'aéronefs.

Données gérées

- Immatriculation

- Type d'aéronef
- Masse maximale au décollage (MTOW)
- Données statistiques (propulsion, nombre de moteurs, sièges, ...).

Code	Nom	Famille	Moteurs	MTOW
1001	BOEING 737-400	737	4	70000
1002	BOEING 737-800	737	4	70000
1003	BOEING 737-MAX 8	737	4	82000
1004	BOEING 737-MAX 9	737	4	85000
1005	BOEING 787-9	787	3	240000
1006	BOEING 787-10	787	3	254000
1007	BOEING 747-400	747	4	390000
1008	BOEING 747-8	747	4	415000
1009	BOEING 777-300ER	777	3	305000
1010	BOEING 777-300	777	3	299000
1011	BOEING 777-200	777	3	277000
1012	BOEING 777-200LR	777	3	305000
1013	BOEING 777-300	777	3	305000
1014	BOEING 777-300ER	777	3	305000
1015	BOEING 777-300	777	3	305000
1016	BOEING 777-300ER	777	3	305000
1017	BOEING 777-300ER	777	3	305000
1018	BOEING 777-300ER	777	3	305000
1019	BOEING 777-300ER	777	3	305000
1020	BOEING 777-300ER	777	3	305000

IMMAT **FGSRI**

Exploitant **ACADA**

Type **DR40**

MTOW (T) **0**

Marque **ROBIN**

Nouveau client

Nom de l'exploitant **ACADA**

Type d'aéronef **ROBIN DR 400**

Famille d'aéronef **AVIONS**

Moteurs **1**

Propulsion **PISTONS**

Turbulences **1**

CFG Cabine

Sièges offerts **4**

P.N.T. **1**

P.N.C. **1**

Personnels navigants **1**

Assistance **1**

Classe d'aéronef

Acoustique

Plus de 1700 types d'aéronefs codifiés OACI sont initialisés dans la base de données.

La MTOW de chaque immatriculation peut être modifiée sans changer celle contenue dans le type d'aéronef.

Tarifs

Redevances aéronautiques

But

Créer, consulter, modifier, paramétrer, voire supprimer les redevances aéronautiques et leurs tarifs.

Données gérées

- Redevances aéronautiques
- Grilles de prix avec leurs conditions d'application
- Remises conditionnelles
- Majorations

[illegible][illegible]

Redevances domaniales et aéronautiques

But

Créer, consulter, modifier, paramétrer, voire supprimer les redevances aéronautiques et leurs tarifs.

Données gérées

- Redevances domaniales
- Redevances et prestations aéronautiques
- Textes descriptifs
- Prix et TVA

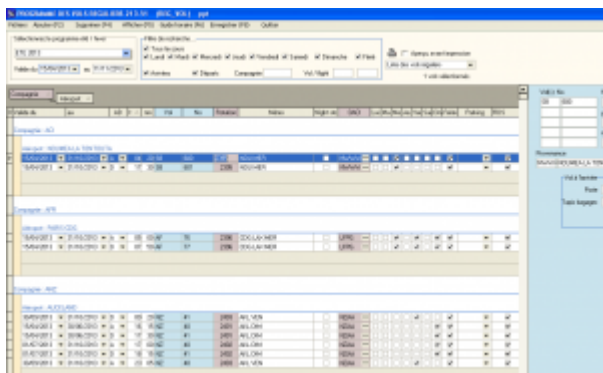

Vol	Date	Heure	Statut	Commentaire
AF 101	2016-01-01	07:00	OK	
AF 102	2016-01-02	07:00	OK	
AF 103	2016-01-03	07:00	OK	
AF 104	2016-01-04	07:00	OK	
AF 105	2016-01-05	07:00	OK	
AF 106	2016-01-06	07:00	OK	
AF 107	2016-01-07	07:00	OK	
AF 108	2016-01-08	07:00	OK	
AF 109	2016-01-09	07:00	OK	
AF 110	2016-01-10	07:00	OK	

Été / Hiver : vous pouvez définir les dates de validité de ces 2 programmes. Cependant, les dates d'effet de chaque n° de vol peuvent être modifiées individuellement.

- Délestage : concerne les vols qui n'auront pas lieu entre 2 dates.
- Escales : permet d'enregistrer l'éventuelle liste des escales d'un n° de vol.
- Les programmes de vol peuvent être importés depuis les messages IATA, SITA ou ARINC lorsque la compagnie les diffuse par cette voie. Cela nécessite d'attacher une adresse IATA au téléaffichage (exemple CDGASXA).

Validation des vols

But

- Afficher, voire compléter la prévision des vols du jour, calculée à partir du programme des vols réguliers.
- Ajouter des prévisions de vols supplémentaires (charters, mise en place, etc...).
- Valider les vols en temps réel en renseignant immatriculation, heures blocs, passagers et fret.
- Renseigner les informations transmises au téléaffichage.

Données gérées

- Prévisions de vol
- Informations de téléaffichage
- Génération automatique des mouvements aériens
- Gestion des irrégularités commerciales (retards et vols annulés)

The screenshot shows the Airport Manager FIDS software interface. It features a main table with flight data, including flight numbers, airlines, origins, destinations, departure times, and statuses. The interface also includes a 'LOCAL Time' display and various menu options for managing flight information.

- Informations de téléaffichage : utilisée avec **Airport Manager FIDS**.
- Irrégularités commerciales : retards et vols annulés (CNL) sont automatiquement mémorisés.
- Gestion des horaires estimés ainsi que les différentes informations du vol (portes, hall...).
- Escales : permet d'enregistrer l'éventuelle liste des escales d'un n° de vol.

Mouvements aériens

But

- Compléter et / ou saisir les « strips » de l'aviation civile ainsi que les prestations à facturer.
- Saisir les débits carburants et éventuellement les facturer au comptant.
- Calculer et imprimer des factures au comptant.
- Imprimer des relevés de mouvements aériens.

Données gérées

- Mouvements aériens et escales, passagers, fret, données aviation civile
- Débits carburants et factures
- Prestations à facturer
- Factures au comptant

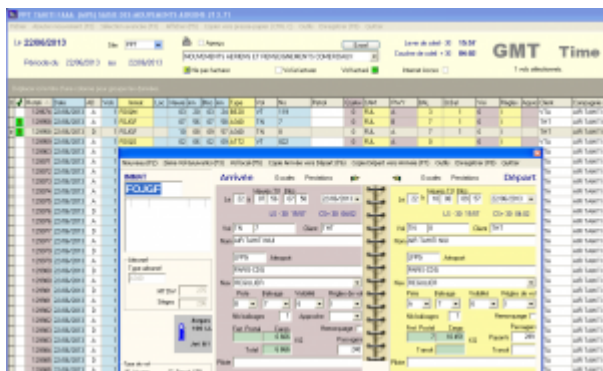

The screenshot displays the Edge Airport Manager software interface. At the top, there's a header with the date '2026/01/13' and a 'GMT Time' display. Below this is a table of flight movements. The table has columns for flight number, airline, origin, destination, and status. The interface also includes various filters and a 'GMT Time' display.

Tri et classement des données : des fonctions simples et puissantes vous permettent de trier et de classer les mouvements aériens.

- Factures pro forma et factures au comptant : en sélectionnant un ou plusieurs mouvements aériens, vous pouvez calculer et imprimer soit une facture pro forma, soit une facture au comptant.
- Passagers et fret peuvent être répartis par escale.

12/23

Plusieurs modèles de relevés peuvent être imprimés.

Possibilité de générer des fichiers PDF.

TAHITI FAIAA PPT Aéroport International de TAHITI FAIAA

RELEVÉ DES MOUVEMENTS AÉRIENS

Période du 01/06/2013 au 30/06/2013 AER TAHITI NUI
Port de l'Etat
96710: FIPFETE

06/06/2013 14:40

Date	Heure	Statut	No de vol	Compagnie / Aéroport	ATT	SAL	ARRIVÉE		DEPART		Poids Kg
							H	Pass	Pass	Transit	
01/06/2013	14:50	FDUP	TM01	KLAX LONGBEACH	1	1	200	1804			
01/06/2013	17:40	FDUP	TM01	NZAA AUCKLAND	1	1	25		207	0	4000
02/06/2013	17:17	FDUP	TM02	NZAA AUCKLAND	1	1	250	2017			
02/06/2013	19:27	FDUP	TM02	KLAX LONGBEACH	1	1	25		200		1000
03/06/2013	16:38	FDUP	TM01	KLAX LONGBEACH	1	1	200	4000			
04/06/2013	08:16	FDUP	TN2	KLAX LONGBEACH	1	100			200		0
05/06/2013	11:02	FDUP	TN7	UFGO PARISCDO	1	1	100	2014			
				UFGO PARISCDO			70	0	0		
				KLAX LONGBEACH			110	2014	0		
06/06/2013	17:47	FDUP	TM01	NZAA AUCKLAND	1	1	25		200		4017
06/06/2013	17:17	FDUP	TM01	NZAA AUCKLAND	1	1	250	2017			
06/06/2013	18:02	FDUP	TN6	UFGO PARISCDO	1	100	0		200	1000	0
				KLAX LONGBEACH			0		100	0000	0
				UFGO PARISCDO			0		140	0034	0
06/06/2013	17:20	FDUP	TN7	UFGO PARISCDO	1	1	207	2010			
				UFGO PARISCDO			97	0001	0		
				KLAX LONGBEACH			100	2009	0		
06/06/2013	18:10	FDUP	TN6	UFGO PARISCDO	1	100	0		200	100	
				KLAX LONGBEACH			0		141	000	
				UFGO PARISCDO			0		120	0	
10/06/2013	17:30	FDUP	TN7	UFGO PARISCDO	1	1	100	2007			2010
				UFGO PARISCDO			0	1000	0		2010
				KLAX LONGBEACH			0	1307	0		
10/06/2013	18:02	FDUP	TM06	KLAX LONGBEACH	1	10			00		0010
14/06/2013	11:01	FDUP	TN7	UFGO PARISCDO	1	1	200	4010			2710
				KLAX LONGBEACH			107	2000	0		
				UFGO PARISCDO			110	1000	0		2710
16/06/2013	18:01	FDUP	TN6	UFGO PARISCDO	1	200	0		200	1000	0
				KLAX LONGBEACH			0		100	1000	
				UFGO PARISCDO			0	110	4000	0	
17/06/2013	17:40	FDUP	TN7	UFGO PARISCDO	1	1	200	4012			2010
				UFGO PARISCDO			114	4700	0		2010
				KLAX LONGBEACH			104	100	0		
17/06/2013	18:00	FDUP	TN6	UFGO PARISCDO	1	10	0		200	1010	
				KLAX LONGBEACH			0		141	2210	
				UFGO PARISCDO			0		110	0	
18/06/2013	17:12	FDUP	TN7	UFGO PARISCDO	1	1	200	4010			1140

Facturation

Facturation au comptant

But

A partir d'une saisie rapide de mouvements aériens, produire et imprimer des factures au comptant.

Données gérées

- Immatriculation
- Client
- Mouvements aériens
- Factures au comptant

- La saisie des informations de trafic génère automatiquement l'enregistrement de 2 mouvements aériens (arrivée et départ + éventuels vols locaux).
- Une seule fenêtre pour saisir et imprimer une facture au comptant.
- Le calcul des redevances et autres prestations à facturer est automatique.

Facturation des clients en compte

But

A partir des mouvements aériens enregistrés dans la période souhaitée :

- valorisation des mouvements aériens ;
- impression des états de contrôle de facturation ;
- impression des factures.

Principes

La liste des clients à facturer est affichée automatiquement.

En faisant un clic droit sur un client, vous pouvez voir ses mouvements aériens et les modifier si besoin. Vous pouvez aussi lui imprimer un relevé de mouvements.

Le calcul des redevances est automatique et il applique les éventuelles conditions spécifiques enregistrées dans les fiches clients (voir clients -> prix nets et remises).

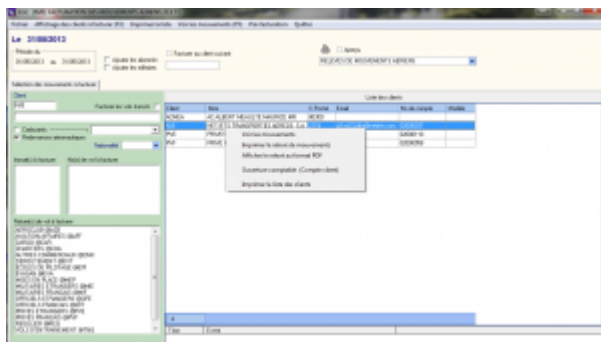

- La personnalisation des factures est faite à partir d'un modèle dessiné à l'aide de Microsoft Word ©.
- Les redevances peuvent être regroupées sur les factures.
- La facturation de plusieurs clients sur une seule et même facture est possible.

Facturation domaniale

But

Permet de facturer automatiquement des clients sur une période. Les factures sont donc émises par avance en fonction d'une convention.

Données gérées

- Période de facturation (n mois)
- Prestations facturées
- Conventions
- Validité de la convention
- Changement d'état (émission de facture ou d'avoir complémentaire)

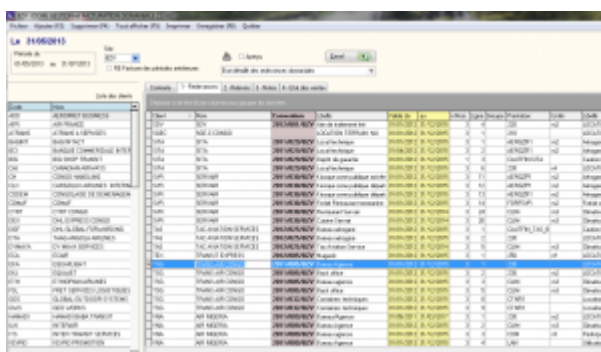

Client	Date	Montant	Statut
Client 1	2023-01-01	100.00	Émise
Client 2	2023-01-01	200.00	Émise
Client 3	2023-01-01	300.00	Émise
Client 4	2023-01-01	400.00	Émise
Client 5	2023-01-01	500.00	Émise
Client 6	2023-01-01	600.00	Émise
Client 7	2023-01-01	700.00	Émise
Client 8	2023-01-01	800.00	Émise
Client 9	2023-01-01	900.00	Émise
Client 10	2023-01-01	1000.00	Émise



- La convention donnant lieu à une facturation domaniale peut s'établir directement dans la fiche client.
- Un document type de facturation domaniale est personnalisé avec Microsoft Word ©.

Factures pro forma

But

Calculer et imprimer des factures pro forma.

Principe

- Saisie manuelle d'une facture
- Calculée et générée automatiquement à partir d'une prévision de vol
- Calculée et générée automatiquement à partir des mouvements aériens



La personnalisation des factures est faite à partir d'un modèle dessiné à l'aide de Microsoft Word ©.

Statistiques

Statistiques de trafic

But

Calculer, consulter et imprimer les statistiques de trafic.

Principe

Plusieurs programmes de statistiques de trafic sont disponibles dans Airport Manager. Ils fonctionnent tous sur le même principe et permettent d'obtenir les répartitions suivantes :

- par nature de vol ;
- par nationalité ;
- par exploitant / client ;
- par région ;
- par type d'aéronef.

Comme le montre le masque d'écran ci-dessous, 2 onglets permettent d'obtenir les résultats suivants :

- cumuls mensuels, annuels et glissants sur 12 mois et pour chacun d'eux, le % d'évolution avec l'année précédente ;
- détail des 12 mois de l'année.

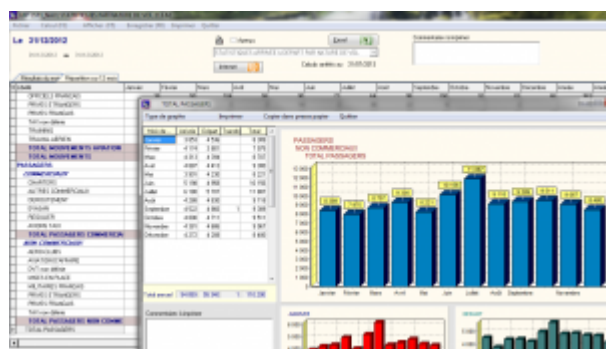

Les graphiques sont obtenus automatiquement en cliquant 2 fois sur une rubrique.

Statistiques financières

But

Calculer, consulter et imprimer des statistiques financières.

Principe

Plusieurs programmes de statistiques financières sont disponibles dans Airport Manager :

- évolution des chiffres d'affaires des 12 mois de l'année en cours ;
- chiffres d'affaires par produit ;
- chiffres d'affaires des meilleurs clients.

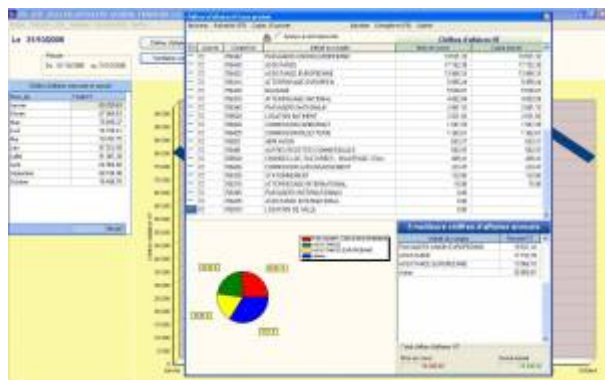

Graphiques par produit et par exploitant peuvent être obtenus en quelques clics.

Statistiques aviation civile

But

Calculer, consulter et imprimer les statistiques destinées à l'aviation civile.

Principe

Plusieurs programmes de ces statistiques sont disponibles dans Airport Manager :

- formulaire mensuel des mouvements non commerciaux ;
- décompte des vols pour les besoins de la navigation aérienne ;
- résultats généraux de trafic ;
- statistiques de lignes régulières et saisonnières ;
- statistiques de trafic régulier et non régulier.



Les statistiques destinées à l'aviation civile peuvent être automatiquement diffusées sur internet via notre serveur.

19/23

Principe

A partir d’une table d’affectation des comptes, ce programme analyse toutes les factures et avoirs du mois, puis génère les écritures comptables dans le ou les différents journaux de ventes.

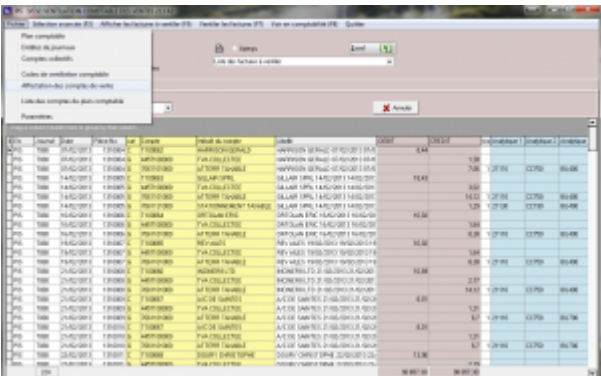

Comptes génériques

Les No de compte peuvent contenir les caractères de substitution suivants :

S 1 = soumis à TVA, 0 = Exonéré de TVA

X Régime TVA: 0 = Soumis, 1 = Exo UE, 2 = Exo hors UE, 3 = Exo France (CGI 262/4-4)

T Remplacé par le code TVA [0, 1, ...]

N Remplacé par l'indice comptable de la nationalité

Z Traitement spécifique ☐ Abscu

ICV	Intitulé	Compte No
ABT	ABONNEMENT PARKING P2	706272000
PMR	PAX with REDUCED MOBILITY	7061152000
PRO	PRODUITS DIVERS GESTION COURANTE	7580000000
GAT	COMMIS* GATE RYR	7062582000
CLO	CHARGES LOCATIVES	7062822000
PAR	RECETTES PARKING CLIENTS	7062712000
AUT	AUTRES PRODUITS	7580000000
TRC	TRANSFERT DE CHARGES	7910010000
EXP	AUTRES PROD. EXCEPT. S/ DP* DE GESTION	7718100000
AVI	AVITAILLEMENT	7000000270
CAS	FRAIS DE SERVICES - AS	7062582000
LRE	LOCATION RESTAURANT	7062631000
PKG	RECETTES PARKING PUBLIC	7062711000
TDI	VIDE-TOILETTES	7061312000
VAL	PART VARIABLE LOUEURS	7062541000
VAR	PART VARIABLE RESTAU	7062531000
ASC	ASCENSEUR AEROGARE	7580000000
FDX	FRAIS FIXES	
TFP	TAVES PARAFISCALES	



Le paramétrage des comptes de ventilation repose sur une table d’affectation comme le montre la figure ci-dessus.

Exportation comptable des journaux

But

Exporter le ou les journaux de vente et créer un fichier texte pouvant être lu par le logiciel de comptabilité Lineal © (ou les logiciels Cegid, Corail ...).

Principe

21/23

Fiches clients et mouvements

Gestion des tarifs

Règles d'ouverture

Statistiques de l'aviation civile

Mise en place de la comptabilité

From:

<http://edgeairport.alwaysdata.net/wiki/> - **Documentation Embross (ex Edge Airport)**

Permanent link:

<http://edgeairport.alwaysdata.net/wiki/doku.php?id=solutions:bil&rev=1491205534>



Last update: **03/04/2017 09:45**

Edge Airport France

Airport Manager Solutions

Phone: +33 553 801 366

Service commercial : contact@edge-airport.com

Support technique : support@edge-airport.com

Edge Airport France SAS au capital de 150 000 €

RCS Bergerac 529 125 346 Les Lèches TVA : FR53529125346 / EORI : FR52912534600039

Tel : +33(0)553 801 366 contact@edge-airport.com www.edge-airport.com