

AMInvoicing

Edge Airport France

Table of Contents

AMInvoicing
Fichiers
Données techniques
But
Données gérées
Pistes, natures de vol
But
Données gérées
Levers / Couchers de soleil
But
Données gérées
Clients
But
Données gérées
Types d'aéronefs et immatriculations
But
Données gérées
Tarifs
Redevances aéronautiques
But
Données gérées
Redevances domaniales et aéronautiques
But
Données gérées
Trafic aérien
Programme de vols réguliers
But
Données gérées
Validation des vols
But
Données gérées
Mouvements aériens
But
Données gérées
Relevé des mouvements aériens
But
Données gérées
Facturation
Facturation au comptant
But
Données gérées
Facturation des clients en compte
But
Principes
Facturation domaniale
But

Données gérées	
Factures pro forma	
But	
Principe	
Statistiques	
Statistiques de trafic	
But	
Principe	
Statistiques financières	
But	
Principe	
Statistiques aviation civile	
But	
Principe	
Interface comptable	
Etat des ventes	
But	
Principe	
Ventilation comptable	
But	
Principe	
Exportation comptable des journaux	
But	
Principe	
Edge Airport France	

AMInvoicing

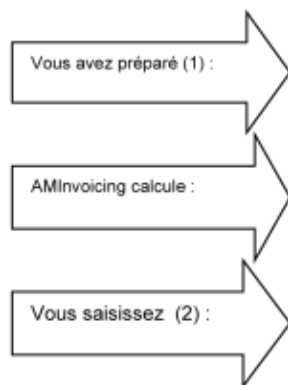

- Les programmes de vol été / hiver :
 - programme des vols réguliers ;
 - dossiers de vol (prévision et préparation des vols non réguliers).
- Prévisions de vol :
 - génération et affichage des vols du jour ;
 - validation par un simple clic des vols à l'arrivée ou au départ ;
 - gestion des irrégularités commerciales (DL, CNL, etc...) ;
 - création automatique des mouvements aériens.
- L'enregistrement du trafic aérien :
 - les mouvements aériens et les vols locaux ;
 - la répartition des passagers et du fret par escale ;
 - les prestations et services rendus (dégivrage, nettoyage, GPU, etc...).

Traitements quotidiens :

- Notifications de vol (douanes, DGAC, police des frontières, ...)
- Rapport d'activité quotidienne (mouvements, passagers et fret)
- Résultats de trafic du jour (vols prévus, réels, sièges offerts, pax, ...)
- Listes quotidiennes de mouvements aériens
- Rapport quotidien des prestations et services rendus.

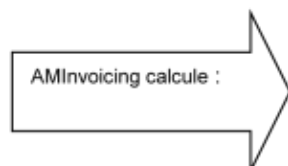

La facturation :

- relevés de mouvements aériens ;
- facturation au comptant ou périodique des redevances aéronautiques, des carburants et autres prestations ou services ;
- facturation des militaires (bons modèle A, B et C) ;
- facturation domaniale

Les statistiques :

Statistiques mensuelles :

- statistiques aviation civile (DGAC) ;
- statistiques générales avec graphiques de gestion ;
- statistiques par nature de vol, par nationalité, par pays, par type d'aéronef, par exploitant, par région ;
- statistiques de trafic par jour de la semaine (du lundi au dimanche) ;
- pointes horaires de trafic en nombre de mouvements, passagers et fret ;
- statistiques ACI ;
- statistiques SSLIA ;
- statistiques UCCEGA.

Statistiques annuelles :

L'interface comptable :

- génération des journaux de vente en comptabilité ;
- création d'un fichier d'exportation au format texte ;
- fichiers d'exportation comptable (Linéal ©, Cegid ©, etc...).

(1) Cette opération peut être automatisée via le module IATA SCR Message de la solution IATAText

(2) Cette opération peut être automatisée via le module MVT&LDM Messages de la solution IATAText

Fichiers

Données techniques

But

Créer, consulter, modifier, voire supprimer les données techniques propres à l'aéroport.

Données gérées

- Aéroports
- Pays
- Régions
- Nationalités

(PAYS) LISTE DES PAYS 1.0.1

Ajouter (F2) Supprimer (F4) Outils Enregistrer (F8) Quitter

Code: ML Nationalité: INTERNATIONAL

GUYANE

Région: ASIE / PACIFIQUE

Code	Pays	NAT	RG1	RG2
NF	FUJI	INT	5	
OH	FINLANDE	CEE	2	1
EF	FINLANDE	CEE	2	1
FR	FRANCE	NAT	1	0
• LF	FRANCE	NAT	1	0
FD	GABON	INT	7	
DG	GHANA	INT	7	
EG	GRANDE BRETAGNE	CEE	0	0
BG	GRONLAND (DANEMARK)	NAT	1	
MG	GUATEMALA	INT	4	
GU	GUINEE	INT	7	

FILE (AP1) AIRPORTS 1.0.1

Ajouter (F2) Supprimer (F4) Enregistrer Exporter Quitter

L* 26/07/2013

Modèle à imprimer: [LISTE DES AEROPORTS]

Rechercher: Code DAO Code IATA AEROPORT

DAO	IATA	Aéroport	English	Lat/lon	Pays
KAMA	KAMA	KAMARILLO			KA
MAAS	ASM	ASMAPIA			MA
LRBM	BAY	BAY MARE			LR
LFPO	BER	BERNARD (ST MARTIN)			LF
LFQA	CHM	COLMAR (HOUSSIN)			LF
LFSC	SF	COLMAR (MEYENHEIM)			LF
LFAD	XCP	COMPIEGNE MARGNOY			LF
DKB	DKB	DEVERS DANEMARK			DK
DKB	MA3	DEVERS MAROC			DK
SBFZ		FORTALEZA PRATO MARTINS			SB
ESGE	ISC	ISLES OF SCILLY (ST MARTIN)			ES
ESMQ	KLM	KALMAN			ES
ODAN	KAM	KAMAPAH			OD
LFQD	PB3	LILLE (PARCQ)			LF
LFQD	PB3	LILLEVILLE (JORDENHOF)			LF

La base de données fournie avec Airport Manager contient plus de

Pistes, natures de vol

But

Créer, consulter, modifier, voire supprimer les données techniques propres à l'aéroport.

Données gérées

- Pistes
- Parkings avions
- Horaires ATS
- Natures de vol

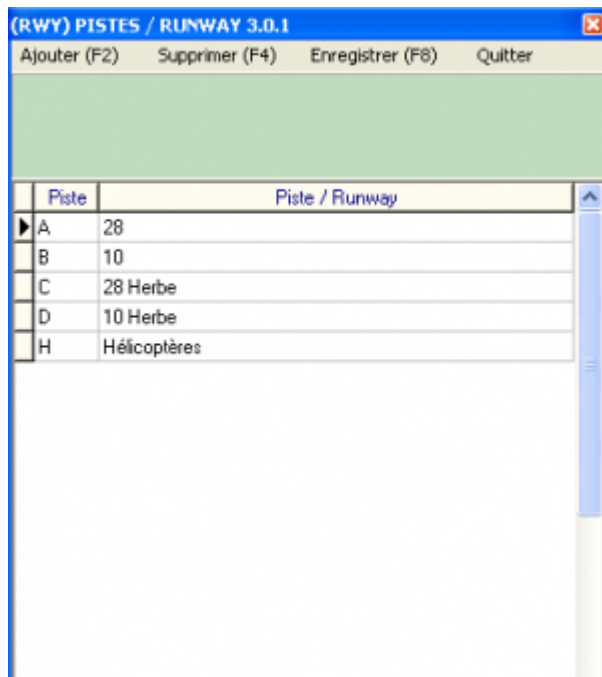

Piste	Piste / Runway
A	28
B	10
C	28 Herbe
D	10 Herbe
H	Hélicoptères

(NAV) NATURES DES VOLS 213.31

Ajouter (F2) Supprimer (F4) Enregistrer (F8) Quitter

Code
CMK Libellé de la nature de vol
AUTRES COMMERCIAUX

#	Code	Nature de vol	CMK	Analytique	Règle de vol	DGAC
	ACB	AERoclUB	<input type="checkbox"/>			V
	AVF	AVIATION AFFAIRES	<input type="checkbox"/>		I	P
	CAR	CARGO	<input checked="" type="checkbox"/>		I	C
	CHA	CHARTERS	<input checked="" type="checkbox"/>		I	M
	CMK	AUTRES COMMERCIAUX	<input checked="" type="checkbox"/>		I	C
	DVT	DEROUTEMENT	<input checked="" type="checkbox"/>		I	M
	EPI	ECOLES DE PILOTAGE	<input type="checkbox"/>		V	V
	EVA	EVASAN	<input type="checkbox"/>		I	T
	MEP	MISES EN PLACE	<input type="checkbox"/>		I	I
	MIE	MILITAIRES ETRANGERS	<input type="checkbox"/>		I	V
	MIF	MILITAIRES FRANCAIS	<input type="checkbox"/>		I	V
	OFE	OFFICIELS ETRANGERS	<input type="checkbox"/>		I	O
	OFF	OFFICIELS FRANCAIS	<input type="checkbox"/>		I	O
	PVE	PRIVES ETRANGERS	<input type="checkbox"/>		V	V
	PVF	PRIVES FRANCAIS	<input type="checkbox"/>			V
	REG	REGULIER	<input checked="" type="checkbox"/>		I	M
	TNG	VOLS D'ENTRAINEMENT	<input type="checkbox"/>			E
	TRA	TRAVAIL AERIEN	<input type="checkbox"/>			T

La personnalisation des données est un des points forts.

Levers / Couchers de soleil

But

Consulter, calculer les levers et couchers de soleil.

Données gérées

- Coordonnées géographiques
- Altitude
- Heures en TU

Chaque client est identifié par 2 codes :

- son code client composé de 1 à 10 caractères alphanumériques ;
- son n° de compte comptable.

Airport Manager propose une aide pour la codification des clients.

L'option « outils » du menu offre une fonction permettant la fusion de plusieurs fiches clients en une seule (utile lorsque plusieurs fiches ont été créées pour un même client).

L'onglet « prix nets et remises » permet d'enregistrer des prix et des conditions tarifaires spécifiques à chaque client.

L'onglet « Tiers à facturer » est utilisé lorsque certaines prestations doivent être facturées automatiquement à un ou plusieurs autres clients.

L'onglet « Redevances domaniales » permet d'enregistrer des conventions sur une période ajustable. Cela permet une édition automatique des factures associées.

Types d'aéronefs et immatriculations

But

Créer, consulter, modifier, voire supprimer des immatriculations et des types d'aéronefs.

Données gérées

- Immatriculation
- Type d'aéronef
- Masse maximale au décollage (MTOW)
- Données statistiques (propulsion, nombre de moteurs, sièges, ...).

ID	Type	Immatriculation	MTOW (kg)	Propulsion	Moteurs	Sièges	Statut
1001	BOEING 737-800	FR-1234	70000	J	2	120	Actif
1002	BOEING 737-800	FR-1235	70000	J	2	120	Actif
1003	BOEING 737-800	FR-1236	70000	J	2	120	Actif
1004	BOEING 737-800	FR-1237	70000	J	2	120	Actif
1005	BOEING 737-800	FR-1238	70000	J	2	120	Actif
1006	BOEING 737-800	FR-1239	70000	J	2	120	Actif
1007	BOEING 737-800	FR-1240	70000	J	2	120	Actif
1008	BOEING 737-800	FR-1241	70000	J	2	120	Actif
1009	BOEING 737-800	FR-1242	70000	J	2	120	Actif
1010	BOEING 737-800	FR-1243	70000	J	2	120	Actif
1011	BOEING 737-800	FR-1244	70000	J	2	120	Actif
1012	BOEING 737-800	FR-1245	70000	J	2	120	Actif
1013	BOEING 737-800	FR-1246	70000	J	2	120	Actif
1014	BOEING 737-800	FR-1247	70000	J	2	120	Actif
1015	BOEING 737-800	FR-1248	70000	J	2	120	Actif
1016	BOEING 737-800	FR-1249	70000	J	2	120	Actif
1017	BOEING 737-800	FR-1250	70000	J	2	120	Actif
1018	BOEING 737-800	FR-1251	70000	J	2	120	Actif
1019	BOEING 737-800	FR-1252	70000	J	2	120	Actif
1020	BOEING 737-800	FR-1253	70000	J	2	120	Actif
1021	BOEING 737-800	FR-1254	70000	J	2	120	Actif
1022	BOEING 737-800	FR-1255	70000	J	2	120	Actif
1023	BOEING 737-800	FR-1256	70000	J	2	120	Actif
1024	BOEING 737-800	FR-1257	70000	J	2	120	Actif
1025	BOEING 737-800	FR-1258	70000	J	2	120	Actif
1026	BOEING 737-800	FR-1259	70000	J	2	120	Actif
1027	BOEING 737-800	FR-1260	70000	J	2	120	Actif
1028	BOEING 737-800	FR-1261	70000	J	2	120	Actif
1029	BOEING 737-800	FR-1262	70000	J	2	120	Actif
1030	BOEING 737-800	FR-1263	70000	J	2	120	Actif
1031	BOEING 737-800	FR-1264	70000	J	2	120	Actif
1032	BOEING 737-800	FR-1265	70000	J	2	120	Actif
1033	BOEING 737-800	FR-1266	70000	J	2	120	Actif
1034	BOEING 737-800	FR-1267	70000	J	2	120	Actif
1035	BOEING 737-800	FR-1268	70000	J	2	120	Actif
1036	BOEING 737-800	FR-1269	70000	J	2	120	Actif
1037	BOEING 737-800	FR-1270	70000	J	2	120	Actif
1038	BOEING 737-800	FR-1271	70000	J	2	120	Actif
1039	BOEING 737-800	FR-1272	70000	J	2	120	Actif
1040	BOEING 737-800	FR-1273	70000	J	2	120	Actif
1041	BOEING 737-800	FR-1274	70000	J	2	120	Actif
1042	BOEING 737-800	FR-1275	70000	J	2	120	Actif
1043	BOEING 737-800	FR-1276	70000	J	2	120	Actif
1044	BOEING 737-800	FR-1277	70000	J	2	120	Actif
1045	BOEING 737-800	FR-1278	70000	J	2	120	Actif
1046	BOEING 737-800	FR-1279	70000	J	2	120	Actif
1047	BOEING 737-800	FR-1280	70000	J	2	120	Actif
1048	BOEING 737-800	FR-1281	70000	J	2	120	Actif
1049	BOEING 737-800	FR-1282	70000	J	2	120	Actif
1050	BOEING 737-800	FR-1283	70000	J	2	120	Actif
1051	BOEING 737-800	FR-1284	70000	J	2	120	Actif
1052	BOEING 737-800	FR-1285	70000	J	2	120	Actif
1053	BOEING 737-800	FR-1286	70000	J	2	120	Actif
1054	BOEING 737-800	FR-1287	70000	J	2	120	Actif
1055	BOEING 737-800	FR-1288	70000	J	2	120	Actif
1056	BOEING 737-800	FR-1289	70000	J	2	120	Actif
1057	BOEING 737-800	FR-1290	70000	J	2	120	Actif
1058	BOEING 737-800	FR-1291	70000	J	2	120	Actif
1059	BOEING 737-800	FR-1292	70000	J	2	120	Actif
1060	BOEING 737-800	FR-1293	70000	J	2	120	Actif
1061	BOEING 737-800	FR-1294	70000	J	2	120	Actif
1062	BOEING 737-800	FR-1295	70000	J	2	120	Actif
1063	BOEING 737-800	FR-1296	70000	J	2	120	Actif
1064	BOEING 737-800	FR-1297	70000	J	2	120	Actif
1065	BOEING 737-800	FR-1298	70000	J	2	120	Actif
1066	BOEING 737-800	FR-1299	70000	J	2	120	Actif
1067	BOEING 737-800	FR-1300	70000	J	2	120	Actif

Plus de 1700 types d'aéronefs codifiés OACI sont initialisés dans la base de données.

La MTOW de chaque immatriculation peut être modifiée sans changer celle contenue dans le type d'aéronef.

Tarifs

Redevances aéronautiques

But

Créer, consulter, modifier, paramétrer, voire supprimer les redevances aéronautiques et leurs tarifs.

Données gérées

- Redevances aéronautiques
- Grilles de prix avec leurs conditions d'application
- Remises conditionnelles
- Majorations

[illegible][illegible]

Vous pouvez inscrire les redevances domaniales à facturer dans chaque fiche client concernée. La colonne « n mois » indique la périodicité de facturation.

Trafic aérien

Programme de vols réguliers

But

Créer, consulter, modifier, paramétrer, supprimer les programmes de vol été / hiver.

Données gérées

- Programmes de vols (été / hiver) et dates d'effet
- Listes des n° de vol : horaires, provenance destination, jours de validité
- Délestages
- Escales
- Informations téléaffichage

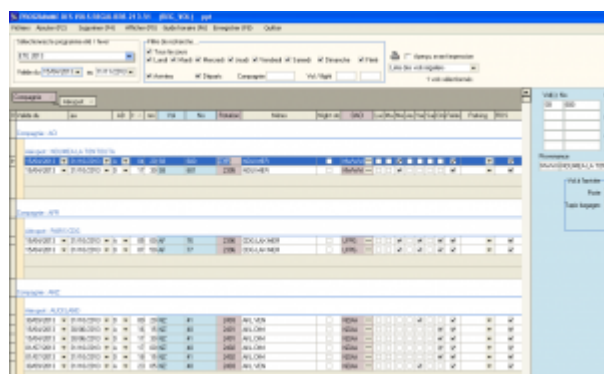

- Été / Hiver : vous pouvez définir les dates de validité de ces 2 programmes. Cependant, les dates d'effet de chaque n° de vol peuvent être modifiées individuellement.
- Délestage : concerne les vols qui n'auront pas lieu entre 2 dates.
- Escales : permet d'enregistrer l'éventuelle liste des escales d'un n° de vol.
- Les programmes de vol peuvent être importés depuis les messages IATA, SITA ou ARINC lorsque la compagnie les diffuse par cette voie. Cela nécessite d'attacher une adresse IATA au

téléaffichage (exemple CDGASXA).

Validation des vols

But

- Afficher, voire compléter la prévision des vols du jour, calculée à partir du programme des vols réguliers.
- Ajouter des prévisions de vols supplémentaires (charters, mise en place, etc...).
- Valider les vols en temps réel en renseignant immatriculation, heures blocs, passagers et fret.
- Renseigner les informations transmises au téléaffichage.

Données gérées

- Prévisions de vol
- Informations de téléaffichage
- Génération automatique des mouvements aériens
- Gestion des irrégularités commerciales (retards et vols annulés)

Flight	Origin	Destination	Status	Time
AF 101	CDG	ASX	On Time	10:00
AF 102	CDG	ASX	On Time	10:15
AF 103	CDG	ASX	On Time	10:30
AF 104	CDG	ASX	On Time	10:45
AF 105	CDG	ASX	On Time	11:00
AF 106	CDG	ASX	On Time	11:15
AF 107	CDG	ASX	On Time	11:30
AF 108	CDG	ASX	On Time	11:45
AF 109	CDG	ASX	On Time	12:00
AF 110	CDG	ASX	On Time	12:15
AF 111	CDG	ASX	On Time	12:30
AF 112	CDG	ASX	On Time	12:45
AF 113	CDG	ASX	On Time	13:00
AF 114	CDG	ASX	On Time	13:15
AF 115	CDG	ASX	On Time	13:30
AF 116	CDG	ASX	On Time	13:45
AF 117	CDG	ASX	On Time	14:00
AF 118	CDG	ASX	On Time	14:15
AF 119	CDG	ASX	On Time	14:30
AF 120	CDG	ASX	On Time	14:45
AF 121	CDG	ASX	On Time	15:00
AF 122	CDG	ASX	On Time	15:15
AF 123	CDG	ASX	On Time	15:30
AF 124	CDG	ASX	On Time	15:45
AF 125	CDG	ASX	On Time	16:00
AF 126	CDG	ASX	On Time	16:15
AF 127	CDG	ASX	On Time	16:30
AF 128	CDG	ASX	On Time	16:45
AF 129	CDG	ASX	On Time	17:00
AF 130	CDG	ASX	On Time	17:15
AF 131	CDG	ASX	On Time	17:30
AF 132	CDG	ASX	On Time	17:45
AF 133	CDG	ASX	On Time	18:00
AF 134	CDG	ASX	On Time	18:15
AF 135	CDG	ASX	On Time	18:30
AF 136	CDG	ASX	On Time	18:45
AF 137	CDG	ASX	On Time	19:00
AF 138	CDG	ASX	On Time	19:15
AF 139	CDG	ASX	On Time	19:30
AF 140	CDG	ASX	On Time	19:45
AF 141	CDG	ASX	On Time	20:00
AF 142	CDG	ASX	On Time	20:15
AF 143	CDG	ASX	On Time	20:30
AF 144	CDG	ASX	On Time	20:45
AF 145	CDG	ASX	On Time	21:00
AF 146	CDG	ASX	On Time	21:15
AF 147	CDG	ASX	On Time	21:30
AF 148	CDG	ASX	On Time	21:45
AF 149	CDG	ASX	On Time	22:00
AF 150	CDG	ASX	On Time	22:15
AF 151	CDG	ASX	On Time	22:30
AF 152	CDG	ASX	On Time	22:45
AF 153	CDG	ASX	On Time	23:00
AF 154	CDG	ASX	On Time	23:15
AF 155	CDG	ASX	On Time	23:30
AF 156	CDG	ASX	On Time	23:45
AF 157	CDG	ASX	On Time	00:00
AF 158	CDG	ASX	On Time	00:15
AF 159	CDG	ASX	On Time	00:30
AF 160	CDG	ASX	On Time	00:45
AF 161	CDG	ASX	On Time	01:00
AF 162	CDG	ASX	On Time	01:15
AF 163	CDG	ASX	On Time	01:30
AF 164	CDG	ASX	On Time	01:45
AF 165	CDG	ASX	On Time	02:00
AF 166	CDG	ASX	On Time	02:15
AF 167	CDG	ASX	On Time	02:30
AF 168	CDG	ASX	On Time	02:45
AF 169	CDG	ASX	On Time	03:00
AF 170	CDG	ASX	On Time	03:15
AF 171	CDG	ASX	On Time	03:30
AF 172	CDG	ASX	On Time	03:45
AF 173	CDG	ASX	On Time	04:00
AF 174	CDG	ASX	On Time	04:15
AF 175	CDG	ASX	On Time	04:30
AF 176	CDG	ASX	On Time	04:45
AF 177	CDG	ASX	On Time	05:00
AF 178	CDG	ASX	On Time	05:15
AF 179	CDG	ASX	On Time	05:30
AF 180	CDG	ASX	On Time	05:45
AF 181	CDG	ASX	On Time	06:00
AF 182	CDG	ASX	On Time	06:15
AF 183	CDG	ASX	On Time	06:30
AF 184	CDG	ASX	On Time	06:45
AF 185	CDG	ASX	On Time	07:00
AF 186	CDG	ASX	On Time	07:15
AF 187	CDG	ASX	On Time	07:30
AF 188	CDG	ASX	On Time	07:45
AF 189	CDG	ASX	On Time	08:00
AF 190	CDG	ASX	On Time	08:15
AF 191	CDG	ASX	On Time	08:30
AF 192	CDG	ASX	On Time	08:45
AF 193	CDG	ASX	On Time	09:00
AF 194	CDG	ASX	On Time	09:15
AF 195	CDG	ASX	On Time	09:30
AF 196	CDG	ASX	On Time	09:45
AF 197	CDG	ASX	On Time	10:00
AF 198	CDG	ASX	On Time	10:15
AF 199	CDG	ASX	On Time	10:30
AF 200	CDG	ASX	On Time	10:45

- Informations de téléaffichage : utilisée avec **Airport Manager FIDS**.
- Irrégularités commerciales : retards et vols annulés (CNL) sont automatiquement mémorisés.
- Gestion des horaires estimés ainsi que les différentes informations du vol (portes, hall...).
- Escales : permet d'enregistrer l'éventuelle liste des escales d'un n° de vol.

Mouvements aériens

But

- Compléter et / ou saisir les « strips » de l'aviation civile ainsi que les prestations à facturer.
- Saisir les débits carburants et éventuellement les facturer au comptant.
- Calculer et imprimer des factures au comptant.
- Imprimer des relevés de mouvements aériens.

Données gérées

- Mouvements aériens et escales, passagers, fret, données aviation civile
- Débits carburants et factures
- Prestations à facturer
- Factures au comptant

- Tri et classement des données : des fonctions simples et puissantes vous permettent de trier et de classer les mouvements aériens.
- Factures pro forma et factures au comptant : en sélectionnant un ou plusieurs mouvements aériens, vous pouvez calculer et imprimer soit une facture pro forma, soit une facture au comptant.
- Passagers et fret peuvent être répartis par escale.

Relevé des mouvements aériens

But

Afficher et imprimer des relevés de mouvements aériens.

Données gérées

- Liste des clients mouvementés dans la période
- Relevés de mouvements aériens déclinés en plusieurs modèles à imprimer

Données gérées

- Immatriculation
- Client
- Mouvements aériens
- Factures au comptant

- Flight Details:** Fields for aircraft registration (e.g., "FQSRH"), flight number, origin, destination, and departure/arrival times.
- Passenger Information:** Fields for passenger name, age, and gender.
- Summary Table:** A table at the bottom right showing calculated amounts.

Description	Qté	Prix de vente	%	Montant
1400 - 1400	1	2.50		2.50 €
1400 - 1400	1	2.50		2.50 €
Total				5.00 €

- La saisie des informations de trafic génère automatiquement l'enregistrement de 2 mouvements aériens (arrivée et départ + éventuels vols locaux).
- Une seule fenêtre pour saisir et imprimer une facture au comptant.
- Le calcul des redevances et autres prestations à facturer est automatique.

Facturation des clients en compte

But

A partir des mouvements aériens enregistrés dans la période souhaitée :

- valorisation des mouvements aériens ;
- impression des états de contrôle de facturation ;
- impression des factures.

Principes

La liste des clients à facturer est affichée automatiquement.

En faisant un clic droit sur un client, vous pouvez voir ses mouvements aériens et les modifier si besoin. Vous pouvez aussi lui imprimer un relevé de mouvements.

Le calcul des redevances est automatique et il applique les éventuelles conditions spécifiques enregistrées dans les fiches clients (voir clients -> prix nets et remises).

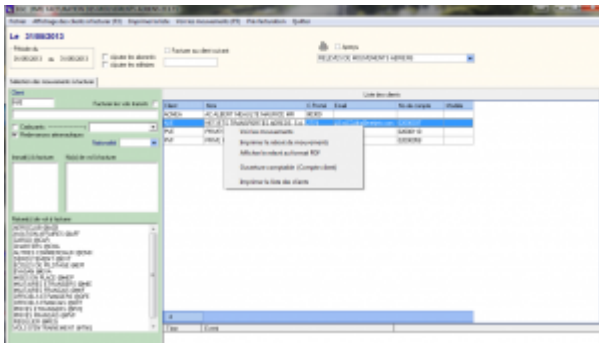

- La personnalisation des factures est faite à partir d'un modèle dessiné à l'aide de Microsoft Word ©.
- Les redevances peuvent être regroupées sur les factures.
- La facturation de plusieurs clients sur une seule et même facture est possible.

Facturation domaniale

But

Permet de facturer automatiquement des clients sur une période. Les factures sont donc émises par avance en fonction d'une convention.

Données gérées

- Période de facturation (n mois)
- Prestations facturées
- Conventions
- Validité de la convention
- Changement d'état (émission de facture ou d'avoir complémentaire)

- La convention donnant lieu à une facturation domaniale peut s'établir directement dans la fiche client.
- Un document type de facturation domaniale est personnalisé avec Microsoft Word ©.

But

Principe

- Saisie manuelle d'une facture
- Calculée et générée automatiquement à partir d'une prévision de vol
- Calculée et générée automatiquement à partir des mouvements aériens

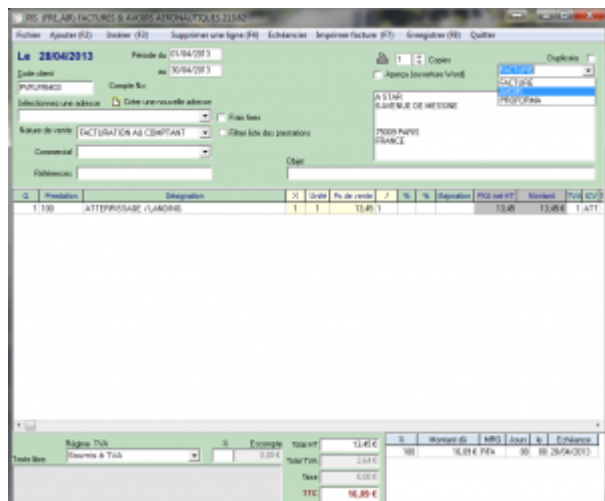

La personnalisation des factures est faite à partir d'un modèle dessiné à l'aide de Microsoft Word ©.

Statistiques

Statistiques de trafic

But

Calculer, consulter et imprimer les statistiques de trafic.

Principe

Plusieurs programmes de statistiques de trafic sont disponibles dans Airport Manager. Ils fonctionnent tous sur le même principe et permettent d'obtenir les répartitions suivantes :

- par nature de vol ;
- par nationalité ;
- par exploitant / client ;
- par région ;
- par type d'aéronef.

Comme le montre le masque d'écran ci-dessous, 2 onglets permettent d'obtenir les résultats suivants :

- cumuls mensuels, annuels et glissants sur 12 mois et pour chacun d'eux, le % d'évolution avec l'année précédente ;
- détail des 12 mois de l'année.

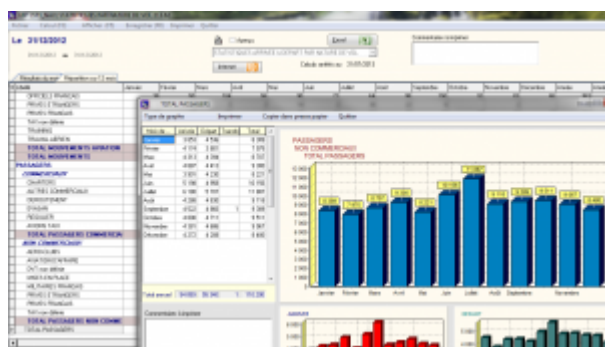

Les graphiques sont obtenus automatiquement en cliquant 2 fois sur une rubrique.

Statistiques financières

But

Calculer, consulter et imprimer des statistiques financières.

Principe

Plusieurs programmes de statistiques financières sont disponibles dans Airport Manager :

- évolution des chiffres d'affaires des 12 mois de l'année en cours ;
- chiffres d'affaires par produit ;
- chiffres d'affaires des meilleurs clients.

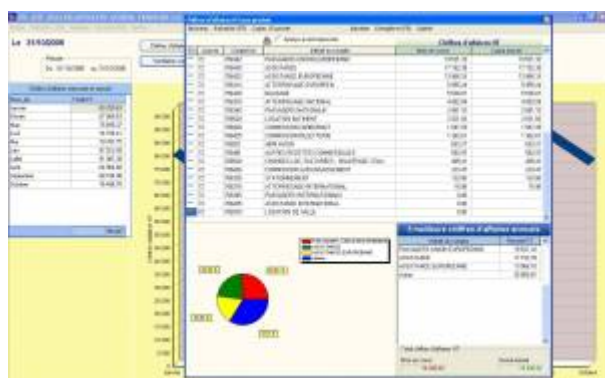

Graphiques par produit et par exploitant peuvent être obtenus en quelques clics.

Statistiques aviation civile

But

Calculer, consulter et imprimer les statistiques destinées à l'aviation civile.

Principe

Plusieurs programmes de ces statistiques sont disponibles dans Airport Manager :

- formulaire mensuel des mouvements non commerciaux ;
- décompte des vols pour les besoins de la navigation aérienne ;
- résultats généraux de trafic ;
- statistiques de lignes régulières et saisonnières ;
- statistiques de trafic régulier et non régulier.

Les statistiques destinées à l'aviation civile peuvent être automatiquement diffusées sur internet via notre serveur.

Interface comptable

Etat des ventes

But

Consulter et imprimer l'état des ventes.

Principe

En classant la liste des factures et avoirs imprimés, l'utilisateur peut imprimer un état faisant apparaître les sous totaux par mode de paiement.

Etat des ventes										Evolution			
Site	Inter	Date	Facture	Emp	Client	Compte N°	Nom du client	Total HT	Total TVA	TTC	Prods Taxes	Total HT	Total TVA
P15	PAC	14/02/2013	1200002		PIRELLA GOS	1100006	PIRELLA GOS	70,4 €	1,30 €	8,44 €	0,00 €	70,4 €	1,30 €
P15	PAC	14/02/2013	1200006		PIRELLA GOS	1100006	PIRELLA GOS	70,4 €	1,30 €	8,44 €	0,00 €	70,4 €	1,30 €
P15	PAC	16/02/2013	1200006		PIRELLA GOS	1100006	PIRELLA GOS	8,38 €	1,54 €	9,92 €	0,00 €	8,38 €	1,54 €
P15	PAC	16/02/2013	1200006		PIRELLA GOS	1100006	PIRELLA GOS	8,38 €	1,54 €	9,92 €	0,00 €	8,38 €	1,54 €
P15	PAC	21/02/2013	1200006		PIRELLA GOS	1100006	PIRELLA GOS	14,12 €	2,77 €	16,89 €	0,00 €	14,12 €	2,77 €
P15	PAC	21/02/2013	1200006		PIRELLA GOS	1100006	PIRELLA GOS	8,76 €	1,31 €	10,07 €	0,00 €	8,76 €	1,31 €
P15	PAC	21/02/2013	1200006		PIRELLA GOS	1100006	PIRELLA GOS	8,76 €	1,31 €	10,07 €	0,00 €	8,76 €	1,31 €
P15	PAC	22/02/2013	1200011		PIRELLA GOS	1100006	PIRELLA GOS	11,67 €	2,29 €	13,96 €	0,00 €	11,67 €	2,29 €
P15	PAC	22/02/2013	1200011		PIRELLA GOS	1100006	PIRELLA GOS	8,76 €	1,31 €	10,07 €	0,00 €	8,76 €	1,31 €
P15	PAC	22/02/2013	1200011		PIRELLA GOS	1100006	PIRELLA GOS	11,36 €	2,21 €	13,57 €	0,00 €	11,36 €	2,21 €
P15	PAC	26/02/2013	1200001		PIRELLA GOS	1100006	PIRELLA GOS	15,526,76 €	0,00 €	15,526,76 €	0,00 €	15,526,76 €	0,00 €
P15	PAC	26/02/2013	1200002		PIRELLA GOS	1100006	PIRELLA GOS	26,76 €	5,23 €	31,99 €	0,00 €	26,76 €	5,23 €
P15	PAC	26/02/2013	1200004		PIRELLA GOS	1100006	PIRELLA GOS	8,38 €	1,54 €	9,92 €	0,00 €	8,38 €	1,54 €
P15	PAC	26/02/2013	1200004		PIRELLA GOS	1100006	PIRELLA GOS	44,34 €	8,60 €	52,94 €	0,00 €	44,34 €	8,60 €
P15	PAC	26/02/2013	1200005		PIRELLA GOS	1100006	PIRELLA GOS	2,11 €	0,41 €	2,52 €	0,00 €	2,11 €	0,41 €
P15	PAC	26/02/2013	1200005		PIRELLA GOS	1100006	PIRELLA GOS	8,76 €	1,31 €	10,07 €	0,00 €	8,76 €	1,31 €
P15	PAC	26/02/2013	1200005		PIRELLA GOS	1100006	PIRELLA GOS	1,31 €	0,25 €	1,56 €	0,00 €	1,31 €	0,25 €
P15	PAC	26/02/2013	1200005		PIRELLA GOS	1100006	PIRELLA GOS	1,31 €	0,25 €	1,56 €	0,00 €	1,31 €	0,25 €
P15	PAC	26/02/2013	1200005		PIRELLA GOS	1100006	PIRELLA GOS	14,12 €	2,77 €	16,89 €	0,00 €	14,12 €	2,77 €
P15	PAC	26/02/2013	1200010		PIRELLA GOS	1100006	PIRELLA GOS	15,526,76 €	0,00 €	15,526,76 €	0,00 €	15,526,76 €	0,00 €
P15	PAC	26/02/2013	1200010		PIRELLA GOS	1100006	PIRELLA GOS	26,76 €	5,23 €	31,99 €	0,00 €	26,76 €	5,23 €
P15	PAC	26/02/2013	1200011		PIRELLA GOS	1100006	PIRELLA GOS	44,52 €	8,64 €	53,16 €	0,00 €	44,52 €	8,64 €
P15	PAC	26/02/2013	1200011		PIRELLA GOS	1100006	PIRELLA GOS	23,16 €	4,64 €	27,79 €	0,00 €	23,16 €	4,64 €
P15	PAC	26/02/2013	1200014		PIRELLA GOS	1100006	PIRELLA GOS	134,25 €	26,31 €	160,56 €	0,00 €	134,25 €	26,31 €

Ventilation comptable

But

Générer un journal comptable des ventes à partir des factures et avoirs imprimés dans le mois.

Principe

A partir d'une table d'affectation des comptes, ce programme analyse toutes les factures et avoirs du mois, puis génère les écritures comptables dans le ou les différents journaux de ventes.

L'exportation consiste en la création d'un fichier texte dont le format est conforme aux spécificités de l'éditeur du logiciel de comptabilité.

Le programme procède à la création de ce fichier texte et le place dans le sous répertoire airport\export\compta. Il peut être automatiquement envoyé par mail, accompagné du journal correspondant au format PDF.

- Des interfaces spécifiques aux autres éditeurs de logiciels de comptabilité ont été développées.
- Des interfaces spécifiques peuvent être créées sur simple demande.

From:

<http://edgeairport.alwaysdata.net/wiki/> - **Documentation Embross (ex Edge Airport)**

Permanent link:

<http://edgeairport.alwaysdata.net/wiki/doku.php?id=solutions:aminvoicing>

Last update: **30/10/2017 09:54**

Edge Airport France

Airport Manager Solutions

Phone: +33 553 801 366

Service commercial : contact@edge-airport.com

Support technique : support@edge-airport.com

Edge Airport France SAS au capital de 150 000 €

RCS Bergerac 529 125 346 Les Lèches TVA : FR53529125346 / EORI : FR52912534600039

Tel : +33(0)553 801 366 contact@edge-airport.com www.edge-airport.com