

AMInvoicing - Facturation domaniale

Edge Airport France

Table des matières

AMInvoicing - Facturation domaniale
AMInvoicing
Se connecter
Ouvrir la facturation domaniale
Dates
Choisir la date de facturation
Choisir la période à facturer
Afficher les clients à facturer
Facturer un client
Edge Airport France

AMInvoicing - Facturation domaniale



AMInvoicing

Le logiciel AMInvoicing vous permet de gérer toutes vos données aéroportuaires.

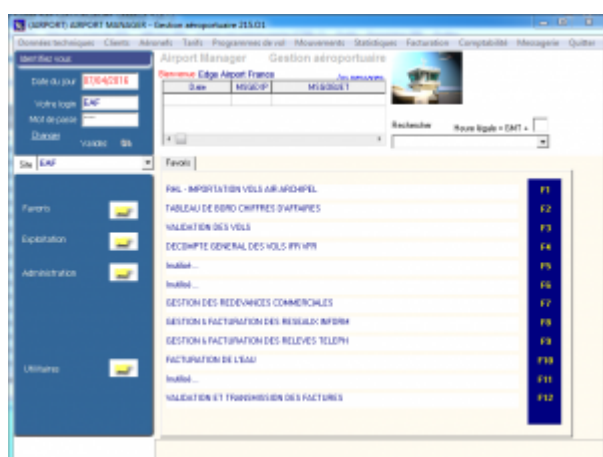

Airport Manager AMInvoicing permet la saisie et l'impression immédiate des factures aéronautiques (avec ou sans mouvement) ou les avis de débit (cas des redevances ou prestations prépayées).



Toutes les opérations décrites nécessitent d'être connecté(e) à Airport Manager AMInvoicing.

Se connecter

- Sélectionner le site.
- Saisir Votre login.
- Saisir le Mot de passe.
- Cliquer sur OK pour valider.

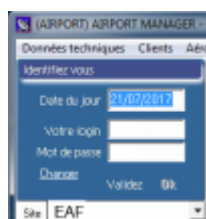

Ouvrir la facturation domaniale

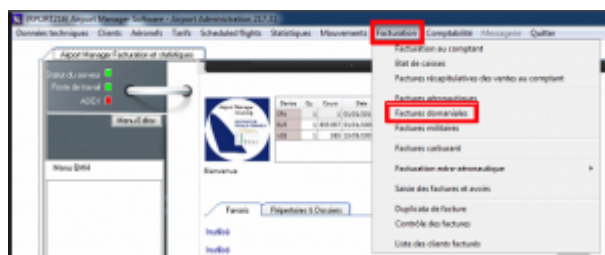

- Cliquer sur Facturation dans la barre de menu.
- Cliquer sur Factures domaniales dans le menu déroulant.
 - La fenêtre Facturation domaniale s'ouvre.

Dates

Choisir la date de facturation

La date de facturation qui apparaîtra sur les factures est celle qui est indiquée dans le cadre *Le*

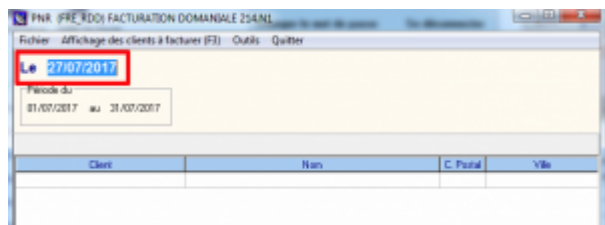

Pour la modifier :

- Cliquer sur la date.
- La modifier.
- Appuyer sur la touche TAB du clavier.

Choisir la période à facturer

La période choisie dans le champ Période du est celle qui sera prise en compte pour la facturation aéronautique. Seuls les mouvements, prestations et redevances relevés durant cette période seront facturés.

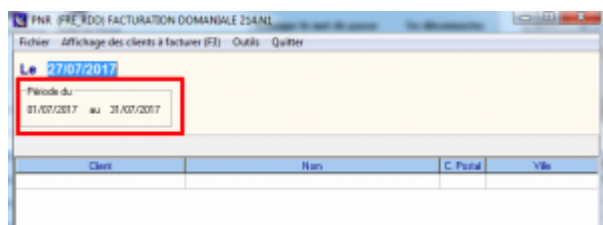

Pour la modifier :

- Saisir la période dans le champ Période du.
- Appuyer sur la touche TAB du clavier.

Afficher les clients à facturer

- Cliquer sur Affichage des clients à facturer (F3) dans la barre de menu ou appuyer sur la touche F3 du clavier.
 - La liste des clients à facturer s'affiche.

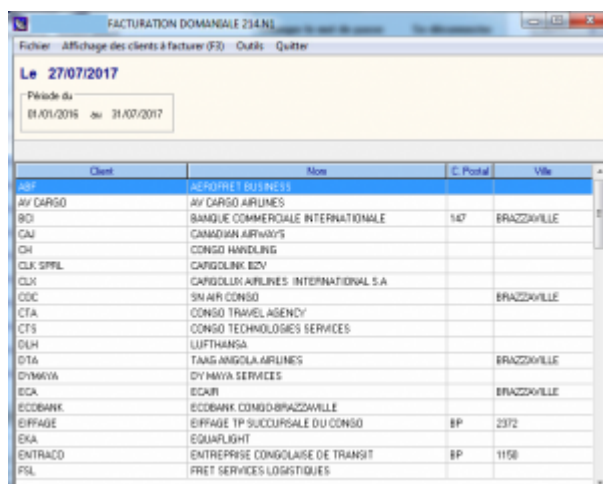

Client	Nom	C. Postal	Ville
ABP	AEROPORT BUSINESS		
AV CARGO	AV CARGO AIRLINES		
BCI	BANQUE COMMERCIALE INTERNATIONALE	147	BRAZZAVILLE
CAI	CANADIAN AIRWAYS		
CH	CONGO HANDLING		
CLX SPRL	CARGOLINK BOV		
CLX	CARGOLINK AIRLINES INTERNATIONAL S.A		
CDC	SN AIR CONGO		BRAZZAVILLE
CTA	CONGO TRAVEL AGENCY		
CTS	CONGO TECHNOLOGIES SERVICES		
DLH	LUFTHANSA		
DTA	TAAG ANGOLA AIRLINES		BRAZZAVILLE
DYMAVA	DYMAVA SERVICES		
ECA	ECAR		BRAZZAVILLE
ECCBANK	ECCBANK CONGO-BRAZZAVILLE		
EFFAGE	EFFAGE TP SUCCURSALE DU CONGO	BP	2372
EKA	EQUAFLIGHT		
ENTRACO	ENTREPRISE CONGOLAISE DE TRANSIT	BP	1158
FSL	FRET SERVICES LOGISTIQUES		

Facturer un client

- Double cliquer sur le nom du client.
 - La fenêtre Factures & avoirs aéronautiques s'ouvre avec le récapitulatif des factures du client.

[illegible]

- S'assurer que la liste déroulante *Nature des ventes* est bien sur *Redevance domaniale*.
- Sélectionner le nombre de copies de la facture à imprimer.
- Cocher la case **Aperçu** pour avoir un aperçu de la facture avant impression.
 - Une fenêtre d'avertissement Factures s'ouvre spécifiant qu'un numéro de facture va être généré.
- Cliquer sur OK.
- Cliquer sur **Imprimer facture (F7)** dans la barre de menu ou appuyer sur la touche F7 du clavier pour imprimer la facture.
 - La facture est générée sous Word®.

Fin du guide

From:

<http://edgeairport.alwaysdata.net/wiki/> - **Documentation Embross (ex Edge Airport)**

Permanent link:

<http://edgeairport.alwaysdata.net/wiki/doku.php?id=guides:utilisation:aminvoicing:factdom>

Last update: **13/02/2018 17:31**

Edge Airport France

Airport Manager Solutions

Phone: +33 553 801 366

Service commercial : contact@edge-airport.com

Support technique : support@edge-airport.com

Edge Airport France SAS au capital de 150 000 €

RCS Bergerac 529 125 346 Les Lèches TVA : FR53529125346 / EORI : FR52912534600039

Tel : +33(0)553 801 366 contact@edge-airport.com www.edge-airport.com