

# **AMInvoicing - Facturation Aéronautique**

**Edge Airport France**



## Table des matières

<b>AMInvoicing - Facturation Aéronautique</b>	.....
<b>AMInvoicing</b>	.....
Se connecter	.....
Ouvrir la facturation aéronautique	.....
<b>Dates</b>	.....
Choisir la date de facturation	.....
Choisir la période à facturer	.....
<b>Afficher les clients à facturer</b>	.....
<b>Imprimer</b>	.....
Imprimer la liste des clients à facturer	.....
Imprimer un relevé de mouvements	.....
<b>Les mouvements</b>	.....
Visualiser les mouvements	.....
Modifier les mouvements	.....
Ajouter des prestations	.....
Supprimer une prestation	.....
<b>Pré-facturer</b>	.....
<b>Pré-facturer</b>	.....
Lancer la pré-facturation du client	.....
Affiner la pré-facturation	.....
Pré-facturer par type de regroupement	.....
Par numéro de mouvement	.....
Par prestation	.....
Par immatriculation	.....
Par type d'aéronef	.....
Par nationalité	.....
Par N° de vol	.....
Par MTOW	.....
Pré-facturer par numéro d'immatriculation	.....
Pré-facturer un client qui n'est pas le propriétaire de l'aéronef	.....
Supprimer une pré-facturation	.....
Pré-factures en attente	.....
Pré-factures d'une sélection de clients	.....
<b>Facturer</b>	.....
<b>Cas des abonnés et des militaires</b>	.....
<b>Edge Airport France</b>	.....



# AMInvoicing - Facturation Aéronautique



## AMInvoicing

Le logiciel AMInvoicing vous permet de gérer toutes vos données aéroportuaires.

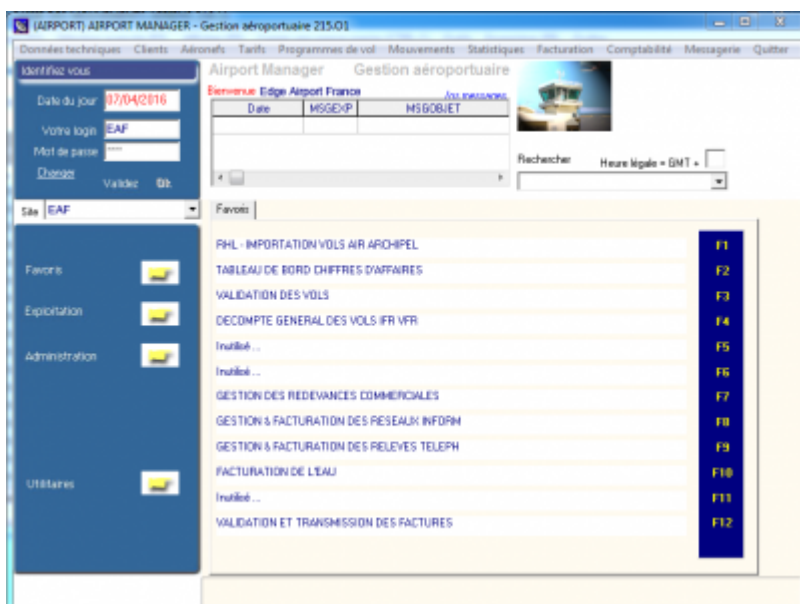

Airport Manager AMInvoicing permet la saisie et l'impression immédiate des factures aéronautiques (avec ou sans mouvement) ou les avis de débit (cas des redevances ou prestations prépayées).



Toutes les opérations décrites nécessitent d'être connecté(e) à Airport Manager AMInvoicing.

## Se connecter

- Sélectionner le site.
- Saisir Votre login.
- Saisir le Mot de passe.
- Cliquer sur OK pour valider.



## Ouvrir la facturation aéronautique

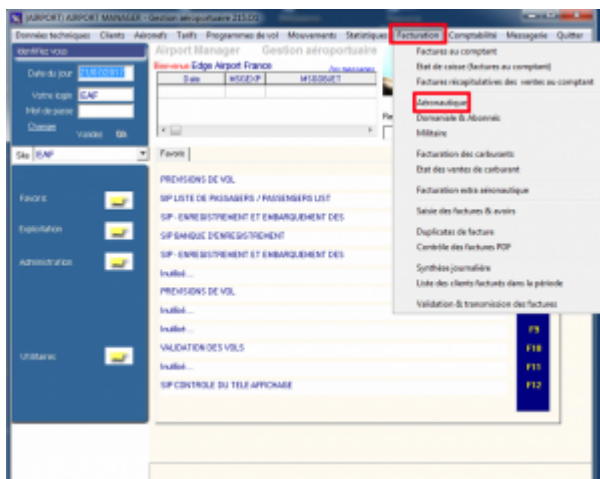

- Cliquer sur Facturation dans la barre de menu.
- Cliquer sur Aéronautique dans le menu déroulant.
  - La fenêtre Facturation des mouvements aériens s'ouvre.

## Dates



## Choisir la date de facturation

La date de facturation qui apparaîtra sur les factures est celle qui est indiquée dans le cadre Le

Pour la modifier :

- Cliquer sur la date.
- La modifier.





- Cocher la case Preview pour avoir un aperçu.
- Cliquer sur OK.
  - La liste des clients à facturer s'affiche.
- Cliquer sur l'imprimante pour l'imprimer.

File Page Zoom

146 4 3 34 Page 1 of 1 Zoom 100%

AEROPORT DE PONTE NOIRE

**LISTE DES CLIENTS A FACTURER** 25/02/17 07:08

Code client	Nom du client	Ville	Pays	N° de compte	Remarques
ACP	AFRO CLUB DE PONTE NOIRE		FC	ACP	
AFU	AFRIET		FC	AFU	
AFR	AIR FRANCE	PONTE NOIRE	FC	AFR	
ASRC	ASREBRAS R CONGO LIMITEE			ASRC	
CAJ	CANADA AIRWAYS CONGO	PONTE NOIRE	FC	CAJ	
CEL	CEBA INTERCONTINENTAL	MALABO		CEL	
CE108	PRESDENCE CONGO		FC		
ERA	EQUAFLIGHT SERVICE		FC	ERA	
ERJ	EQUJET			ERJ	
ENE	EMERALDE			ENE	
ETH	ETHIOPIAN AIRLINES	BRAZZAVILLE		ETH	
FAC	FORCES ARMEEES CONGOLAISES				
OUT	GOVERNMENT OF CONGO			OUT	
IN	INER AVIATION ITALIA S.P.A.		FC	IN	
IBD	MINISTRE DE L'INTERIEUR ET DE L. DE				
IBO	MUHADA INTERNATIONAL OIL COMPANY		FZ	IBO	
RAM	ROYAL AIR MAROC	BRAZZAVILLE	FC	RAM	
SAA	SOUTH AFRICAN AIRWAYS		FA	SAA	
SDG	SOUTHERN AIRWAYS SARON		FD	SDG	
TSD	TRANS AIR CONGO	BRAZZAVILLE	FC	TSD	
VNE	AIR COTE D'IVOIRE		ID	VNE	

21 Clients

## Imprimer un relevé de mouvements

Certains clients peuvent demander à ce qu'un relevé de mouvements soit joint à leur facture. Pour ce faire, voici la procédure à suivre :

- Cliquer sur le client.
- Dans la colonne modèle, choisir un type de relevé de mouvements à joindre à la facture.
- Faire un clic droit.
- Dans le menu contextuel, cliquer sur Imprimer le relevé de mouvements.
  - La boîte de dialogue Output Options s'ouvre.



F3 du clavier.

- La fenêtre des mouvements s'ouvre.



- Modifier les champs nécessaires.
- Cliquer sur Enregistrer (F8) dans la barre de menu ou appuyer sur la touche F8 du clavier pour enregistrer les changements.
  - La fenêtre se ferme.
- Les changements apparaissent dans la fenêtre Liste des mouvements aériens.

## Ajouter des prestations

Dans la fenêtre Liste des mouvements aériens :

- Cliquer sur le vol concerné.
- La flèche de la première colonne s'affiche en face du vol.
- Cliquer sur Ajouter des prestations (F2) dans la barre de menu ou appuyer sur la touche F2 du clavier.
  - La fenêtre Prestations à facturer s'ouvre.



- Cliquer sur Ajouter (F2) dans la barre de menu ou appuyer sur la touche F2 du clavier pour ajouter une prestation.
  - La fenêtre Prestations ou redevances s'ouvre.

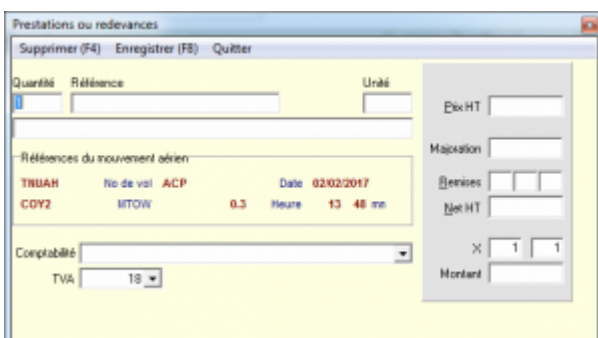

- Cliquer dans le champ Référence.

- Appuyer sur la touche F10 du clavier pour afficher les prestations et redevances disponibles.
  - La fenêtre Liste des choix possibles s'ouvre.
- Double cliquer sur la prestation ou la redevance à facturer.
- Elle s'affiche dans la fenêtre Prestations ou redevances.
- Cliquer dans le champ Quantité.
- Saisir la quantité à facturer.
- Saisir le montant de la prestation si elle n'est pas préenregistrée.
- Appuyer sur la touche TAB du clavier pour valider la saisie.
- Cliquer dans le champ majoration pour ajouter une majoration si nécessaire (il s'agit d'un montant).
- Appuyer sur la touche TAB du clavier pour valider la saisie.
- Cliquer dans le champ remise pour ajouter une remise si nécessaire (les remises sont exprimées en pourcentage).
- Appuyer sur la touche TAB du clavier pour valider la saisie.

- Cliquer sur Enregistrer (F8) dans la barre de menu ou appuyer sur la touche F8 du clavier pour Enregistrer.
  - La fenêtre se ferme.
  - La prestation s'est ajoutée dans la fenêtre Prestations à facturer.
- Recommencer si nécessaire pour ajouter d'autres prestations.
- Cliquer sur Enregistrer (F8) dans la barre de menu ou appuyer sur la touche F8 du clavier pour Enregistrer.

## Supprimer une prestation

- Cliquer sur la prestation à annuler
- Cliquer sur Supprimer (F4) dans la barre de menu ou appuyer sur la touche F4 du clavier pour la supprimer.
- Un message d'avertissement apparaît.
- Cliquer sur Oui pour supprimer la prestation
  - La prestation s'efface de la fenêtre Prestations à facturer.
- Cliquer sur Enregistrer (F8) dans la barre de menu ou appuyer sur la touche F8 du clavier pour enregistrer les changements.

## Pré-facturer

Dans la fenêtre de pré-facturation, seules les prestations et redevances n'ayant pas fait l'objet d'une pré-facturation ou d'une facturation s'affichent.

## Pré-facturer



Dans la fenêtre de pré-facturation, seules les prestations et redevances n'ayant pas fait l'objet d'une pré-facturation ou d'une facturation s'affichent.

### Lancer la pré-facturation du client

Depuis l'écran Facturation des mouvements aériens :

- Double cliquer sur le nom du client.
  - Une fenêtre d'avertissement s'ouvre en rappelant la période de facturation.



- Cliquer sur **Oui** pour lancer la pré-facturation.
  - La fenêtre Valorisation des mouvements s'ouvre. Elle montre la progression du traitement.



- La fenêtre se ferme automatiquement à la fin du traitement.
  - La fenêtre Redevances, taxes et prestations en attente de facturation s'ouvre.

## Affiner la pré-facturation

### Pré-facturer par type de regroupement

Depuis la fenêtre Redevances, taxes et prestations en attente de facturation

- Cliquer dans la liste déroulante du champ Regroupement.
- Cliquer sur le type de regroupement à faire.

- Cliquer sur le bouton **Tout facturer** (F6) dans la barre de menu ou appuyer sur la touche F6 du clavier pour lancer la facturation.
- La fenêtre Regroupement des lignes de facture s'ouvre pendant la durée du traitement puis se ferme.

### Par numéro de mouvement

Pour avoir un récapitulatif des prestations et/ou redevances par mouvement.

N°	Prestation	Désignation	Q	Libré	Prix de cession	T	%	Supplément	Prix net HT	Montant	TVA	CC	Just
1	100	AT TERRESSAGE / LANDING AFFRIQUE G20 T	1		107 950,00	1			107 950,00	107 950,00	0	ATT	NAI
2	100	AT TERRESSAGE / LANDING NATIONAL G20 T	1		75 900,00	1			75 900,00	75 900,00	1	ATT	NAI
2	100	AT TERRESSAGE / LANDING AFFRIQUE G20 T	1		109 950,00	1			109 950,00	109 950,00	0	ATT	NAI
1	100	AT TERRESSAGE / LANDING NATIONAL G20 T	1		72 945,00	1			72 945,00	72 945,00	1	ATT	NAI
1	100	AT TERRESSAGE / LANDING NATIONAL G20 T	1		75 900,00	1			75 900,00	75 900,00	1	ATT	NAI
100	400	PASSENGERS / PASSENGERS NATIONAL	1		250 000,00	1			250 000,00	250 000,00	0	PAY	NAI
6200	GAP	INSTALLMENT NAT BNAL	1		340,00	1			340,00	340,00	1	ROCH	NAI
1	100	AT TERRESSAGE / LANDING NATIONAL G20 T	1		72 945,00	1			72 945,00	72 945,00	1	ATT	NAI
100	400	PASSENGERS / PASSENGERS NATIONAL	1		250 000,00	1			250 000,00	250 000,00	0	PAY	NAI
6200	GAP	INSTALLMENT NAT BNAL	1		340,00	1			340,00	340,00	1	ROCH	NAI
100	400	PASSENGERS / PASSENGERS NATIONAL	1		250 000,00	1			250 000,00	250 000,00	0	PAY	NAI

### Par prestation

Pour avoir un récapitulatif du coût de chaque prestation et/ou redevance.

S	Prestation	Désignation	U	Unité	Prix de vente	J	%	Explication	Prix unitaire	Montant	Prix	Cv	Stat
1	1100	ATTERRISSAGE / LANDING NATIONAL 01 2 T	1	70 345,00	1				70 345,00	70 345,00	1	ATT	NA
1	1100	ATTERRISSAGE / LANDING NATIONAL 01 2 T	1	70 345,00	1				70 345,00	70 345,00	1	ATT	NA
2	1100	ATTERRISSAGE / LANDING NATIONAL 02 0 T	1	73 981,00	1				73 981,00	147 962,00	1	ATT	NA
1	1100	ATTERRISSAGE / LANDING NATIONAL 02 0 T	1	73 981,00	1				73 981,00	73 981,00	1	ATT	NA
1	1100	ATTERRISSAGE / LANDING AFRIQUE 02 0 T	1	187 705,00	1				187 705,00	187 705,00	8	ATT	AF
1	1100	ATTERRISSAGE / LANDING AFRIQUE 02 0 T	1	187 705,00	1				187 705,00	187 705,00	8	ATT	AF
2	1100	ATTERRISSAGE / LANDING AFRIQUE 02 0 T	1	188 365,00	1				188 365,00	376 730,00	8	ATT	AF
1	1100	ATTERRISSAGE / LANDING AFRIQUE 02 0 T	1	125 225,00	1				125 225,00	125 225,00	8	ATT	AF
36	400	PASSAGERS / PASSENGERS NATIONAL	1	3 500,00	1				3 500,00	126 000,00	8	PAS	NA
137	400	PASSAGERS / PASSENGERS NATIONAL	1	3 500,00	1				3 500,00	350 000,00	8	PAS	NA
132	400	PASSAGERS / PASSENGERS NATIONAL	1	3 500,00	1				3 500,00	350 000,00	8	PAS	NA
45	400	PASSAGERS / PASSENGERS NATIONAL	1	3 500,00	1				3 500,00	157 500,00	8	PAS	NA
38	400	PASSAGERS / PASSENGERS C.E.M.A.C	1	17 000,00	1				17 000,00	680 000,00	8	PAS	CE

## Par immatriculation

Pour avoir un récapitulatif des prestations facturées par immatriculation.

S	Prestation	Désignation	U	Unité	Prix de vente	J	%	Explication	Prix unitaire	Montant	Prix	Cv	Stat
		ORNA 0700 01 2F											NA
1	1100	ATTERRISSAGE / LANDING NATIONAL 01 2 T	1	70 345,00	1				70 345,00	70 345,00	1	ATT	NA
137	400	PASSAGERS / PASSENGERS NATIONAL	1	3 500,00	1				3 500,00	350 000,00	8	PAS	NA
8200	04V	AVIATION NATIONALE	1	3 40	1				3 40	21 000,00	1	PED	NA
		THNA 0700 02 0F											AF
2	1100	ATTERRISSAGE / LANDING NATIONAL 02 0 T	1	73 981,00	1				73 981,00	147 962,00	1	ATT	NA
1	1100	ATTERRISSAGE / LANDING NATIONAL 02 0 T	1	73 981,00	1				73 981,00	73 981,00	1	ATT	NA
2	1100	ATTERRISSAGE / LANDING AFRIQUE 02 0 T	1	188 980,00	1				188 980,00	377 960,00	8	ATT	AF
96	400	PASSAGERS / PASSENGERS NATIONAL	1	3 500,00	1				3 500,00	126 000,00	8	PAS	NA
132	400	PASSAGERS / PASSENGERS NATIONAL	1	3 500,00	1				3 500,00	350 000,00	8	PAS	NA
8200	04V	AVIATION NATIONALE	1	3 40	1				3 40	21 000,00	1	PED	NA
8200	04V	AVIATION NATIONALE	1	3 40	1				3 40	21 000,00	1	PED	NA
		THNA 0700 02 2F											NA
1	1100	ATTERRISSAGE / LANDING NATIONAL 01 2 T	1	70 345,00	1				70 345,00	70 345,00	1	ATT	NA
		THNA 0700 02 0F											AF

## Par type d'aéronef

Pour avoir un récapitulatif des prestations facturées par type d'aéronef.

S	Prestation	Désignation	U	Unité	Prix de vente	J	%	Explication	Prix unitaire	Montant	Prix	Cv	Stat
		AF00											AF
1	1100	ATTERRISSAGE / LANDING NATIONAL 01 2 T	1	70 345,00	1				70 345,00	70 345,00	1	ATT	NA
1	1100	ATTERRISSAGE / LANDING NATIONAL 01 2 T	1	70 345,00	1				70 345,00	70 345,00	1	ATT	NA
2	1100	ATTERRISSAGE / LANDING NATIONAL 02 0 T	1	73 981,00	1				73 981,00	147 962,00	1	ATT	NA
1	1100	ATTERRISSAGE / LANDING NATIONAL 02 0 T	1	73 981,00	1				73 981,00	73 981,00	1	ATT	NA
1	1100	ATTERRISSAGE / LANDING AFRIQUE 02 0 T	1	187 705,00	1				187 705,00	187 705,00	8	ATT	AF
1	1100	ATTERRISSAGE / LANDING AFRIQUE 02 0 T	1	187 705,00	1				187 705,00	187 705,00	8	ATT	AF
2	1100	ATTERRISSAGE / LANDING AFRIQUE 02 0 T	1	188 980,00	1				188 980,00	377 960,00	8	ATT	AF
96	400	PASSAGERS / PASSENGERS NATIONAL	1	3 500,00	1				3 500,00	126 000,00	8	PAS	NA
137	400	PASSAGERS / PASSENGERS NATIONAL	1	3 500,00	1				3 500,00	350 000,00	8	PAS	NA
132	400	PASSAGERS / PASSENGERS NATIONAL	1	3 500,00	1				3 500,00	350 000,00	8	PAS	NA
45	400	PASSAGERS / PASSENGERS NATIONAL	1	3 500,00	1				3 500,00	157 500,00	8	PAS	NA
14	400	PASSAGERS / PASSENGERS AFRIQUE	1	25 000,00	1				25 000,00	250 000,00	8	PAS	AF
8200	04V	AVIATION NATIONALE	1	3 40	1				3 40	21 000,00	1	PED	NA
8200	04V	AVIATION NATIONALE	1	3 40	1				3 40	21 000,00	1	PED	NA
8200	04V	AVIATION NATIONALE	1	3 40	1				3 40	21 000,00	1	PED	NA
8200	04V	AVIATION NATIONALE	1	3 40	1				3 40	21 000,00	1	PED	NA
		AF00											AF
1	1100	ATTERRISSAGE / LANDING AFRIQUE 02 0 T	1	187 705,00	1				187 705,00	187 705,00	8	ATT	AF
30	400	PASSAGERS / PASSENGERS C.E.M.A.C	1	17 000,00	1				17 000,00	680 000,00	8	PAS	CE
6	400	PASSAGERS / PASSENGERS AFRIQUE	1	25 000,00	1				25 000,00	250 000,00	8	PAS	AF
2200	04V	AVIATION AFRIQUE	1	3 40	1				3 40	7 600,00	8	PED	AF
8200	04V	AVIATION AFRIQUE	1	3 40	1				3 40	30 700,00	8	PED	AF
		CE00											CE
38	400	PASSAGERS / PASSENGERS C.E.M.A.C	1	17 000,00	1				17 000,00	680 000,00	8	PAS	CE
		NA00											NA
1	1100	ATTERRISSAGE / LANDING NATIONAL 01 2 T	1	70 345,00	1				70 345,00	70 345,00	1	ATT	NA
1	1100	ATTERRISSAGE / LANDING NATIONAL 01 2 T	1	70 345,00	1				70 345,00	70 345,00	1	ATT	NA
2	1100	ATTERRISSAGE / LANDING NATIONAL 02 0 T	1	73 981,00	1				73 981,00	147 962,00	1	ATT	NA

## Par N° de vol

Pour avoir un récapitulatif des prestations facturées par numéro de vol.

Q	Prévision	Désignation	U	Unité	Prix de vente	J	%	% Répartition	Prix net HT	Montant	Truc	Clé	Stat
		EAZ00											
140	400	PASSENGER / PASSENGERS NATIONAL	3	3000.00	1				3000.00	507 000.00	0	PAG194	
0000	GAP	AIRTELLEMENT NATIONAL	3	3.80	1				3.80	22 130.00	1	ROCF94	
		EAZ00											
1	100	ATTERRISSAGE / LANDING NATIONAL, CT 0 T	3	82 910.00	1				82 910.00	82 140.00	1	ATT194	
		EAZ00											
140	400	PASSENGER / PASSENGERS NATIONAL	3	3000.00	1				3000.00	490 000.00	0	PAG194	
0000	GAP	AIRTELLEMENT NATIONAL	3	3.80	1				3.80	22 483.00	1	ROCF94	
		EAZ00											
1	100	ATTERRISSAGE / LANDING NATIONAL, CT 0 T	3	82 910.00	1				82 910.00	82 140.00	1	ATT194	
		EAZ00											
140	400	PASSENGER / PASSENGERS NATIONAL	3	3000.00	1				3000.00	507 000.00	0	PAG194	
0000	GAP	AIRTELLEMENT NATIONAL	3	3.80	1				3.80	22 080.00	1	ROCF94	
		EAZ00											
1	100	ATTERRISSAGE / LANDING NATIONAL, CT 0 T	3	82 910.00	1				82 910.00	82 140.00	1	ATT194	

## Par MTOW

Pour avoir un récapitulatif des prestations facturées par MTOW (Maximum Take Off Mass).

Q	Prévision	Désignation	U	Unité	Prix de vente	J	%	% Répartition	Prix net HT	Montant	Truc	Clé	Stat
		EAZ00											
1	100	ATTERRISSAGE / LANDING NATIONAL, CT 0 T	3	82 910.00	1				82 910.00	82 140.00	1	ATT194	
1	100	ATTERRISSAGE / LANDING NATIONAL, CT 0 T	3	82 910.00	1				82 910.00	82 140.00	1	ATT194	
1	100	ATTERRISSAGE / LANDING NATIONAL, CT 0 T	3	82 910.00	1				82 910.00	82 140.00	1	ATT194	
140	400	PASSENGER / PASSENGERS NATIONAL	3	3000.00	1				3000.00	507 000.00	0	PAG194	
140	400	PASSENGER / PASSENGERS NATIONAL	3	3000.00	1				3000.00	490 000.00	0	PAG194	
71	800	PASSENGER / PASSENGERS NATIONAL	3	3000.00	1				3000.00	240 000.00	0	PAG194	
01	800	PASSENGER / PASSENGERS NATIONAL	3	3000.00	1				3000.00	218 000.00	0	PAG194	
0000	GAP	AIRTELLEMENT NATIONAL	3	3.80	1				3.80	22 130.00	1	ROCF94	
0000	GAP	AIRTELLEMENT NATIONAL	3	3.80	1				3.80	22 483.00	1	ROCF94	
0000	GAP	AIRTELLEMENT NATIONAL	3	3.80	1				3.80	19 900.00	1	ROCF94	
0000	GAP	AIRTELLEMENT NATIONAL	3	3.80	1				3.80	22 130.00	1	ROCF94	
		EAZ00											
1	100	ATTERRISSAGE / LANDING NATIONAL, CT 0 T	3	82 910.00	1				82 910.00	82 140.00	1	ATT194	
1	100	ATTERRISSAGE / LANDING NATIONAL, CT 0 T	3	82 910.00	1				82 910.00	82 140.00	1	ATT194	
1	100	ATTERRISSAGE / LANDING NATIONAL, CT 0 T	3	82 910.00	1				82 910.00	82 140.00	1	ATT194	
000	300	FRET / CARGO DEPART / DEPARTURE NATIONAL	3	3000.00	1				3000.00	26 000.00	1	FRT194	
000	300	FRET / CARGO DEPART / DEPARTURE NATIONAL	3	3000.00	1				3000.00	9 000.00	1	FRT194	
140	400	PASSENGER / PASSENGERS NATIONAL	3	3000.00	1				3000.00	507 000.00	0	PAG194	
07	400	PASSENGER / PASSENGERS NATIONAL	3	3000.00	1				3000.00	254 000.00	0	PAG194	

## Pré-facturer par numéro d'immatriculation

- Cliquer dans le champ Immat(s) à facturer.
- Saisir le(s) immatriculation(s) des aéronefs à facturer.
- Appuyer sur la touche TAB du clavier.
- Choisir le type de regroupement.
- Cliquer sur Tout facturer (F6) dans la barre de menu ou appuyer sur la touche F6 du clavier.
  - La fenêtre Regroupement des lignes de facture s'ouvre montrant la progression du traitement, puis se ferme.
  - La facture pour les immatriculations demandées s'affiche dans la fenêtre Factures & avoirs aéronautiques.

Q	Prévision	Désignation	U	Unité	Prix de vente	J	%	% Répartition	Prix net HT	Montant	Truc	Clé	Stat
5	100	ATTERRISSAGE / LANDING NCT 0 T	3	187 000.00	0				187 000.00	187 000.00	1	ATT194	
5	100	ATTERRISSAGE / LANDING NCT 0 T	3	187 700.00	0				187 700.00	187 700.00	0	ATT194	
5	100	ATTERRISSAGE / LANDING NCT 0 T	3	126 220.00	0				126 220.00	126 220.00	0	ATT194	
00	1000	ATTERRISSAGE / LANDING NCT 0 T	3	148 363.00	0				148 363.00	1 120 363.00	0	ATT194	
0	1000	ATTERRISSAGE / LANDING NCT 0 T	3	181 470.00	0				181 470.00	608 640.00	0	ATT194	
		EAZ00											
5	100	STATIONNEMENT CT 0 T	3	7 440.00	0				7 440.00	7 440.00	0	STT194	

## Pré-facturer un client qui n'est pas le propriétaire de l'aéronef

Dans la fenêtre pré-facturation :

- Cocher la case Facturer au client ci-contre.
- Saisir le code du client à facturer dans le champ Code client à facturer.
- Cliquer sur Tout facturer (F6) dans la barre de menu ou appuyer sur la touche F6 du clavier.

- La fenêtre Regroupement des lignes de facture s'ouvre montrant la progression du traitement, puis se ferme.
- La facture s'affiche dans la fenêtre Factures & avoirs aéronautiques.
- Vérifier que la facture est bien au nom du client demandé.

Vous pouvez ne facturer qu'une seule immatriculation au nom d'un autre client en saisissant le numéro d'immatriculation de l'appareil dans le champ Immat(s) à facturer dans le cadre gauche.

## Supprimer une pré-facturation

Dans la fenêtre des pré-facturations :

- Cocher la case de la compagnie dans le cadre de gauche.
- Faire un clic droit.
- Cliquer sur Supprimer la pré-facturation de ce client dans le menu contextuel.
  - Un message d'avertissement apparaît.



- Cliquer sur Oui pour annuler la pré-facturation.

## Pré-factures en attente

- Cliquer sur Pré-facturation dans la barre de menu de la fenêtre Facturation des mouvements aériens.
- Cliquer sur Rappel des pré-factures en attente ou appuyer sur la touche F6 du clavier.

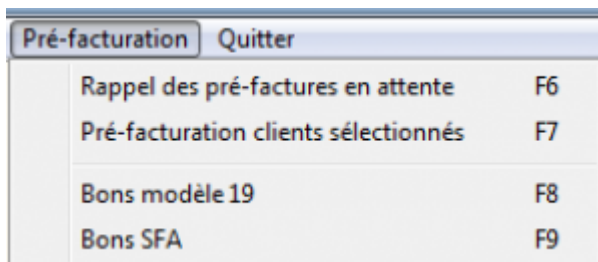

- La liste des clients en attente de pré-facturation s'affiche.
- Pour générer la pré-facturation d'un client, cocher la case devant son nom.
- Cliquer sur Tout facturer (F6) dans la barre de menu ou appuyer sur la touche F6 du clavier.

- La fenêtre Factures et avoirs aéronautiques s'ouvre.

## Pré-factures d'une sélection de clients

- Maintenir la touche Ctrl du clavier appuyée.
- Cliquer sur les clients à sélectionner.
- Relâcher la touche Ctrl.
- Cliquer sur Pré- facturation dans la barre de menu de la fenêtre Facturation des mouvements aériens.
- Cliquer sur Pré- facturation clients sélectionnés ou appuyer sur la touche F7 du clavier.

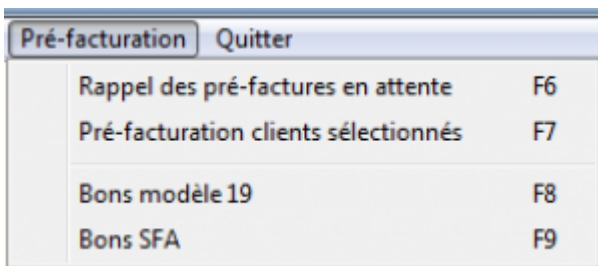

- La liste des clients à pré-facturer s'affiche.

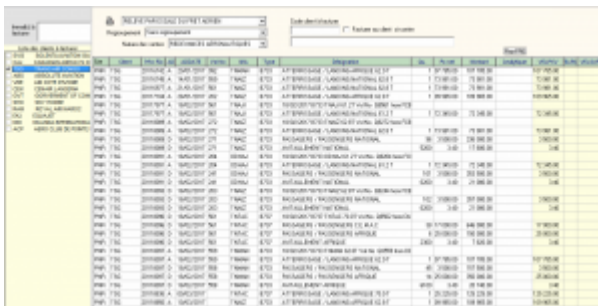

The screenshot shows a table with columns for client selection. The table contains multiple rows of client data, including names, addresses, and contact information. The 'Sélectionner' column has checkboxes for each client.

Client	Adresse	Code	Statut	Sélectionner
Client 1	123 Rue de la Paix	75001	Actif	<input type="checkbox"/>
Client 2	456 Avenue des Champs-Élysées	75008	Actif	<input type="checkbox"/>
Client 3	789 Boulevard de la Défense	92000	Actif	<input type="checkbox"/>
Client 4	1011 Rue de la Liberté	69001	Actif	<input type="checkbox"/>
Client 5	1213 Rue de la République	69002	Actif	<input type="checkbox"/>
Client 6	1415 Rue de la Liberté	69003	Actif	<input type="checkbox"/>
Client 7	1617 Rue de la République	69004	Actif	<input type="checkbox"/>
Client 8	1819 Rue de la Liberté	69005	Actif	<input type="checkbox"/>
Client 9	2021 Rue de la République	69006	Actif	<input type="checkbox"/>
Client 10	2223 Rue de la Liberté	69007	Actif	<input type="checkbox"/>
Client 11	2425 Rue de la République	69008	Actif	<input type="checkbox"/>
Client 12	2627 Rue de la Liberté	69009	Actif	<input type="checkbox"/>
Client 13	2829 Rue de la République	69010	Actif	<input type="checkbox"/>
Client 14	3031 Rue de la Liberté	69011	Actif	<input type="checkbox"/>
Client 15	3233 Rue de la République	69012	Actif	<input type="checkbox"/>
Client 16	3435 Rue de la Liberté	69013	Actif	<input type="checkbox"/>
Client 17	3637 Rue de la République	69014	Actif	<input type="checkbox"/>
Client 18	3839 Rue de la Liberté	69015	Actif	<input type="checkbox"/>
Client 19	4041 Rue de la République	69016	Actif	<input type="checkbox"/>
Client 20	4243 Rue de la Liberté	69017	Actif	<input type="checkbox"/>
Client 21	4445 Rue de la République	69018	Actif	<input type="checkbox"/>
Client 22	4647 Rue de la Liberté	69019	Actif	<input type="checkbox"/>
Client 23	4849 Rue de la République	69020	Actif	<input type="checkbox"/>
Client 24	5051 Rue de la Liberté	69021	Actif	<input type="checkbox"/>
Client 25	5253 Rue de la République	69022	Actif	<input type="checkbox"/>
Client 26	5455 Rue de la Liberté	69023	Actif	<input type="checkbox"/>
Client 27	5657 Rue de la République	69024	Actif	<input type="checkbox"/>
Client 28	5859 Rue de la Liberté	69025	Actif	<input type="checkbox"/>
Client 29	6061 Rue de la République	69026	Actif	<input type="checkbox"/>
Client 30	6263 Rue de la Liberté	69027	Actif	<input type="checkbox"/>
Client 31	6465 Rue de la République	69028	Actif	<input type="checkbox"/>
Client 32	6667 Rue de la Liberté	69029	Actif	<input type="checkbox"/>
Client 33	6869 Rue de la République	69030	Actif	<input type="checkbox"/>
Client 34	7071 Rue de la Liberté	69031	Actif	<input type="checkbox"/>
Client 35	7273 Rue de la République	69032	Actif	<input type="checkbox"/>
Client 36	7475 Rue de la Liberté	69033	Actif	<input type="checkbox"/>
Client 37	7677 Rue de la République	69034	Actif	<input type="checkbox"/>
Client 38	7879 Rue de la Liberté	69035	Actif	<input type="checkbox"/>
Client 39	8081 Rue de la République	69036	Actif	<input type="checkbox"/>
Client 40	8283 Rue de la Liberté	69037	Actif	<input type="checkbox"/>
Client 41	8485 Rue de la République	69038	Actif	<input type="checkbox"/>
Client 42	8687 Rue de la Liberté	69039	Actif	<input type="checkbox"/>
Client 43	8889 Rue de la République	69040	Actif	<input type="checkbox"/>
Client 44	9091 Rue de la Liberté	69041	Actif	<input type="checkbox"/>
Client 45	9293 Rue de la République	69042	Actif	<input type="checkbox"/>
Client 46	9495 Rue de la Liberté	69043	Actif	<input type="checkbox"/>
Client 47	9697 Rue de la République	69044	Actif	<input type="checkbox"/>
Client 48	9899 Rue de la Liberté	69045	Actif	<input type="checkbox"/>
Client 49	10101 Rue de la République	69046	Actif	<input type="checkbox"/>
Client 50	10303 Rue de la Liberté	69047	Actif	<input type="checkbox"/>

- Pour générer la pré-facturation d'un client, cocher la case devant son nom.
- Cliquer sur Tout facturer (F6) dans la barre de menu ou appuyer sur la touche F6 du clavier.

## Facturer

- Cocher la case du client à facturer.
- Cliquer sur Tout facturer (F6) ou appuyer sur la touche F6 du clavier.
- La fenêtre Factures & avoirs aéronautiques s'ouvre.
- Vérifier que la liste déroulante à droite est bien positionnée sur Facture.
- Cocher la case Aperçu.



- Un message d 'avertissement Factures s'ouvre.
- Cliquer sur OK.
- Le numéro de la facture s'affiche sous la liste déroulante Facture.
- Cliquer sur le symbole de l'imprimante.
- La facture s'affiche sous Word@.

## Cas des abonnés et des militaires

Les abonnés et les militaires bénéficient d'une facturation particulière.

Cependant, si vous souhaitez les intégrer à la facturation standard, il convient de cocher les cases Ajouter les abonnés et/ou Ajouter les militaires.

### Fin du guide

From: <http://edgeairport.alwaysdata.net/wiki/> - **Documentation Embross (ex Edge Airport)**

Permanent link: <http://edgeairport.alwaysdata.net/wiki/doku.php?id=guides:utilisation:aminvoicing:factaero&rev=1504187915>

Last update: **31/08/2017 15:58**

# Edge Airport France

## Airport Manager Solutions

**Phone: +33 553 801 366**

**Service commercial : [contact@edge-airport.com](mailto:contact@edge-airport.com)**

**Support technique : [support@edge-airport.com](mailto:support@edge-airport.com)**

Edge Airport France SAS au capital de 150 000 €

RCS Bergerac 529 125 346 Les Lèches TVA : FR53529125346 / EORI : FR52912534600039

Tel : +33(0)553 801 366 [contact@edge-airport.com](mailto:contact@edge-airport.com) [www.edge-airport.com](http://www.edge-airport.com)